Criterion III

Outcomes of Extension activities

पद्मशाली शिक्षण संस्था संचलित,

अे. आर. बुर्ला महिला वरिष्ठ महाविद्यालय, सोलापूर

सिटी सर्व्हे क्र. ९७०५/९/अ/२अ, रविवार पेठ, राजेंद्र चौक, सोलापूर– ४१३ ००५
(पोस्ट बॉक्स नं. ५१०) पुण्यश्लोक अहिल्यादेवी होळकर सोलापूर विद्यापीठ, सोलापूर संलग्नीत

दि. ०६.०७.२०१७

प्रति,

श्री. प्रा.डॉ. वडजे आर.के.
कार्यक्रम अधिकारी

सोलापूर.

विषय :- राष्ट्रीय सेवा योजना समिती सभा बाबत..

महोदय,

महाविद्यालयात राष्ट्रीय सेवा योजना समितीची सभा **गुरुवार** दिनांक **१२.०७.२०१७** रोजी **सकाळी ११.००** वाजता महाविद्यालयाच्या प्राचार्य कक्षेत बोलाविण्यात आली आहे.

तरी सदर सभेस वेळेवर उपस्थित राहावे.

Wadjerk
प्रा. डॉ. वडजे आर. के.
कार्यक्रम अधिकारी
राष्ट्रीय सेवा योजना समिती

ARBM
Solapur

डॉ. राजेंद्र ना. शेंडगे
प्राचार्य / अध्यक्ष
राष्ट्रीय सेवा योजना समिती

-: विषय सूची :-

१. मागील दि. 29/06/2017 रोजी भरलेल्या सभेचा कार्यवृत्तांत वाचून पाहून कायम करणे बाबत..

२. पुण्यश्लोक अहिल्यादेवी होळकर सोलापूर विद्यापीठ, सोलापूर यांच्या कार्यनियोजन आराखडयानुसार वर्षभर कार्यक्रम राबविणे बाबत चर्चा करणे.

३. शैक्षणिक वर्ष २०१७-२०१८ या वर्षाचे अंदाज पत्रकास मंजूरी मिळणे बाबत..

४. मा. अध्यक्षांच्या पुर्व परवानगीने येणारे आयत्या वेळचे विषय.

****

पद्मशाली शिक्षण संस्था संचलित

अे. आर. बुर्ला महिला वरिष्ठ महाविद्यालय, सोलापूर

राष्ट्रीय सेवा योजना विभाग

दि. २४.०७.२०१७

सोमवार दिनांक २४.०७.२०१७ रोजी महाविद्यालयाच्या राष्ट्रीय सेवा योजना विभाग समिती सदस्यांची शैक्षणिक वर्ष २०१७-१८ वर्षाची कार्यनियोजन बैठक मा प्राचार्य कक्षेत संपन्न झाली. सदर मिटिंगला खालील समिती सदस्य उपस्थित होते.

अ. क्र.	नाव	सही
१	प्रा. डॉ. श्री. वडजे आर. के.	
२	प्रा. डॉ. सौ. दळवी आर. जे.	
३	प्रा. डॉ. सौ. वडगबाळकर एस. एस.	
४	प्रा. डॉ. सौ. अॅनी जॉन	
५	प्रा. श्रीमती बत्तूल एस. एन.	
६	प्रा. डॉ. श्री. भांजे एस. बी.	
७	प्रा. श्री. भोसले एस. एन.	
८	प्रा. डॉ. श्री. लांडगे एस. एस.	
९	प्रा. डॉ. श्री. राजे एस. एस.	
१०	प्रा. डॉ. श्री. वाघमारे पी. आर.	

- **विषय :-**

१. मागील वर्षातील कार्यनियोजनाविषयी चर्चा करणे.

२. चालू वर्ष २०१७-१८ वर्षातील कार्यनियाजनाविषयी चर्चा करणे.

३. रासेयोच्या माध्यमातुन नवीन नर्सरी चालू करणे विषयी चर्चा.

४. नाविण्यपूर्ण उपक्रमाविषयी चर्चा करणे.

५. चालू वर्षातील प्रवेशाविषयी चर्चा करणे.

६. वृक्षारोपण करणे (नवीन इमारत)

७. आयत्या वेळेस आलेल्या विषयावर चर्चा करणे.

****

पद्मशाली शिक्षण संस्था संचलित,

अे. आर. बुर्ला महिला वरिष्ठ महाविद्यालय, सोलापूर

सिटी सर्व्हे क्र. ९७०५/९/अ/२अ, रविवार पेठ, राजेंद्र चौक, सोलापूर– ४१३ ००५

दि. १२.०७.२०१७

राष्ट्रीय सेवा योजना समितीचा कार्यवृत्तांत

महाविद्यालयात राष्ट्रीय सेवा योजना समितीची शैक्षणिक वर्ष २०१७-२०१८ या वर्षातील कार्यनियोजन सभा **बुधवार** दिनांक **१२.०७.२०१७** रोजी **सकाळी ११.००** वाजता मा. प्राचार्य डॉ. राजेंद्र ना. शेंडगे यांच्या अध्यक्षतेखाली संपन्न झाली.

सदर सभेस खालील सदस्य उपस्थित होते.

उपस्थित सदस्यांची नांवे खालील प्रमाणे

१) मा. प्राचार्य डॉ. राजेंद्र शेंडगे	-	अध्यक्ष
२) प्रा. डॉ. प्राजक्ता जोशी	-	सदस्या
३) प्रा. डॉ. अॅनी जॉन	-	सदस्या
४) प्रा. सुरेखा बत्तुल	-	सदस्या
५) प्रा. डॉ. शिवानंद भांजे	-	सदस्य
६) प्रा. डॉ. संजय लांडगे	-	सदस्य
७) प्रा. डॉ शिरीष भोसले	-	सदस्य
८) प्रा. डॉ. टी. एन. शिंदे	-	सदस्य
९) प्रा. डॉ. शंकर राजे	-	सदस्य
१०) प्रा. डॉ. पंचप्पा वाघमारे	-	सदस्य
११) प्रा. डॉ. रजनी दळवी	-	कार्यक्रम अधिकारी
१२) प्रा. डॉ. राजेंद्र वडजे	-	काग्रक्रम अधिकारी

सभेपुढील विषय व ठराव खालील प्रमाणे

विषय क्रं. १ :- दि.२१.०७.२०१६ रोजी झालेल्या मागील बैठकीचा कार्यवृत्तांत वाचून पाहून कायम करणेबाबत..

ठराव क्रं. १ :- दि.२१.०७.२०१६ रोजी झालेल्या मागील बैठकीचा कार्यवृत्तांत वाचून पाहून कायम करण्यात यावे असे सर्वानुमते ठरले.

विषय क्रं. २ :- शैक्षणिक वर्ष २०१७ - २०१८ या वर्षात नियमित कार्यक्रम अंतर्गत पुण्यश्लोक अहिल्यादेवी होळकर सोलापूर विद्यापीठ राष्ट्रीय सेवा योजना कार्यनियोजन आराखडयानुसार कार्यक्रम घेणे विषयी चर्चा करणे.

ठराव क्रं. २ :- शैक्षणिक वर्ष २०१७ - २०१८ या वर्षात नियमित कार्यक्रम अंतर्गत पुण्यश्लोक अहिल्यादेवी होळकर सोलापूर विद्यापीठ राष्ट्रीय सेवा योजना कार्यनियोजन आराखडयानुसार कार्यक्रम राबविणे बाबत चर्चा होवून सर्वानुमते मान्यता घेण्यात आली.

पान नं. २ वर

विषय क्रं. ३ :- चालू शैक्षणिक वर्षात वृध्दांश्रमांना व अनाथ आश्रमांना भेटी देणे बाबत..

ठराव क्रं. ३ :- शैक्षणिक वर्ष २०१७- २०१८ या वर्षामध्ये विविध अनाथ आश्रम व वृध्दांश्रमांना भेटी देणे विषयी चर्चा होवून मा. अध्यक्ष व सर्व सदस्यांनी मान्यता दिली.

विषय क्रं. ४ :- शैक्षणिक वर्ष २०१७-१८ या वर्षात पर्यावरण संरक्षण विषयी चर्चा करणे बाबत..

ठराव क्रं. ४ :- शैक्षणिक वर्ष २०१७-१८ या वर्षात पर्यावरण संरक्षण बाबत ओझोन पार्क तयार करण्याचे चर्चा होवून मा. अध्यक्ष व सर्व सदस्यांनी मान्यता दिली.

वरील प्रमाणे सभेचे कामकाज होवून मा. अध्यक्षांनी सभा संपल्याचे जाहीर केले.

सदर सभेचा वृत्तांत **शनिवार** दिनांक **०७/०७/२०१८** रोजी आयोजित राष्ट्रीय सेवा योजना समितीच्या बैठकीत वाचून पाहून कायम करण्यात आला.

****

पद्मशाली शिक्षण संस्था संचलित

अनुसयाबाई रामचंद्र बुर्ला महिला वरिष्ठ महाविद्यालय, सोलापूर

राष्ट्रीय सेवा योजना विभाग

कार्य नियोजन आराखडा (२०१७ - १८)

अ. क्र.	दिनांक	कार्यक्रमाचे नांव
१	०५ जून २०१७	जागतिक पर्यावरण दिवस
२	२१ जून २०१७	जागतिक योग दिवस
३	२६ जून २०१७	छ. शाहू महाराज जयंती – एन.एस.एस. व इतिहास विभाग
४	०१ जुलै २०१७	वसंतराव नाईक जयंती
५	९ जुलै २०१७	गुरुपौर्णिमा
६	१० जुलै २०१७	राष्ट्रीय सेवा योजना उद्घाटन समारंभ
७	११ जुलै २०१७	जागतिक लोकसंख्या दिन रॅली
८	२३ जुलै २०१७	वनसंवर्धन दिन व लोकमान्य टिळक जयंती
९	२७ जुलै २०१७	श्रमदान (महाविद्यालय परिसर)
१०	०१ ऑगस्ट २०१७	लोक शाहीर अण्णाभाऊ साठे जयंती / लोकमान्य टिळक पुण्यतिथी
११	०३ ऑगस्ट २०१७	क्रांतिसिंह नाना पाटील जयंती
१२	०८,०९ ऑगस्ट २०१७	क्रांतिदिन (रा.से.यो व इतिहास विभाग)
१३	१२ ऑगस्ट २०१७	आंतरराष्ट्रीय युवा दिन
१४	१५ ऑगस्ट २०१७	स्वातंत्र्य दिन
१५	२० ऑगस्ट २०१७	सद्भावना दिवस
१६	२२ ऑगस्ट २०१७	तिरंगारॅली
१७	३० ऑगस्ट २०१७	महाअवयवदान रॅली
१८	५ सप्टेंबर २०१७	शिक्षक दिन
१९	८ सप्टेंबर २०१७	साक्षरता दिन (रा.से.यो. व पालक शिक्षक संघ)
२०	१५ सप्टेंबर २०१७	International Peace Day
२१	२४ ते ३० सप्टेंबर २०१७	रा. से. यो. सप्ताह व हिंदी पखवाडा
२२	२४ सप्टेंबर २०१७	राष्ट्रीय सेवा योजना दिवस
२३	०१ ऑक्टोबर २०१७	जागतिक रक्तदान दिन
२४	०२ ऑक्टोंबर २०१७	महात्मा गांधी, लालबहादूर शास्त्री व रामचंद्रपंत बुर्ला जयंती
२५	०८ ऑक्टोबर २०१७	महर्षि वाल्मिकी जयंती
२६	३१ ऑक्टोंबर २०१७	इंदिरा गांधी पुण्यतिथी व सरदार वल्लभभाई पटेल जयंती/एकता दौड
२७	१३ नोव्हेंबर २०१७	विशेष श्रमसंस्कार शिबीर
२८	१४ नोव्हेंबर २०१७	पंडित जवाहरलाल नेहरु जयंती
२९	१९ नोव्हेंबर २०१७	इंदिरा गांधी जयंती व राष्ट्रीय एकात्मता दिन
३०	२६ नोव्हेंबर २०१७	संविधान दिन

पान नं. २ वर

३१	२८ नोव्हेंबर २०१७	महात्मा फुले जन्म दिन
३२	०१ डिसेंबर २०१७	जागतिक एडस निर्मुलन दिन रॅली
३३	०६ डिसेंबर २०१७	डॉ. बाबासाहेब आंबेडकर महापरिनिर्वान दिन
३४	१० डिसेंबर २०१७	World Human Right Day
३५	०३ जानेवारी २०१८	सावित्रीबाई फुले जन्म दिन
३६	१२ जानेवारी २०१८	राजमाता जिजाऊ जन्म दिन व स्वामी विवेकानंद जयंती व हुतात्मा दिन
३७	१२ ते १९ जानेवारी २०१८	National Youth Week
३८	२३ जानेवारी २०१८	अनुसयाबाई रामचंद्र बुर्ला पुण्यतिथी व नेताजी सुभाषचंद्र बोस जयंती
३९	२६ जानेवारी २०१८	प्रजासत्ताक दिन
४०	१९ फेब्रुवारी २०१८	छ. शिवाजी महाराज जयंती
४१	०८ मार्च २०१८	जागतिक महिला दिन
४२	१२ मार्च २०१८	यशवंतराव चव्हाण जयंती
४३	१५ मार्च २०१८	राष्ट्रीय सेवा योजना समारोप समारंभ
४४	२१ मार्च २०१८	जागतिक जल दिन
४५	७ एप्रिल २०१८	जागतिक आरोग्य दिन
४६	११ एप्रिल २०१८	महात्मा फुले जयंती
४७	१४ एप्रिल २०१८	डॉ. बाबसाहेब आंबेडकर जयंती व अग्निशामन दिन
४८	२८ एप्रिल २०१८	महात्मा बसवेश्वर जयंती
४९	७ मे २०१८	महाराणा प्रताप जयंती
५०	२१ मे २०१८	दहशतवाद व हिसांचार विरोधी दिन
५१	३१ मे २०१८	जागतिक तंबाखू विरोधी दिन
	सप्ताह	
५२	१२ ते १९ जानेवारी २०१८	राष्ट्रीय युवा दिन सप्ताह
५३	०१ ते ०७ जुलै २०१८	वन महोत्सव सप्ताह
५४	०८ ते १४ जुलै २०१८	आंतरराष्ट्रीय साक्षरता दिवस
५५	०१ ते १५ ऑगस्ट २०१८	स्वच्छ भारत अभियान
५६	१९ ते २५ नोव्हेंबर २०१८	कौमी एकता सप्ताह

पद्मशाली शिक्षण संस्था संचलित,

अे. आर. बुर्ला महिला वरिष्ठ महाविद्यालय, सोलापूर

सिटी सर्व्हे क्र. ९७०५/९अ/२अ, रविवार पेठ, राजेंद्र चौक, सोलापूर – ४१३ ००५
(पोस्ट बॉक्स नं. ५१०) सोलापूर विद्यापीठ, सोलापूर संलग्नीत

दि.२३.०७.२०१९

प्रति,
मा. श्री. डॉ. राजेंद्र ना. शेंडगे
प्राचार्य / अध्यक्ष
राष्ट्रीय सेवा योजना समिती
सोलापूर.

विषय :- राष्ट्रीय सेवा योजना समिती सभे बाबत..

महोदय,

महाविद्यालयात राष्ट्रीय सेवा योजना समितीची सभा मंगळवार दिनांक २३.०७.२०१९ रोजी सकाळी ११.०० वाजता महाविद्यालयाच्या प्राचार्य कक्षेत बोलाविण्यात आली आहे.

तरी सदर सभेस वेळेवर उपस्थित राहावे.

Wadkar

प्रा. डॉ. वडजे आर. के.
कार्यक्रम अधिकारी
राष्ट्रीय सेवा योजना समिती

A.R. Burla Mahila Mahavidyalaya ARBM Solapur

डॉ. राजेंद्र ना. शेंडगे
प्राचार्य / अध्यक्ष
राष्ट्रीय सेवा योजना समिती
अे. आर. बुर्ला महिला महाविद्यालय, सोलापूर

-: विषय सूची :-

१. मागील दि. ०७.०७.२०१८ रोजी भरलेल्या सभेचा कार्यवृत्तांत वाचून पाहून कायम करणे बाबत..

२. पुण्यश्लोक अहिल्यादेवी होळकर सोलापूर विद्यापीठ, सोलापूर यांच्या कार्यनियोजन आराखडयानुसार वर्षभर कार्यक्रम राबविणे बाबत चर्चा करणे.

३. शैक्षणिक वर्ष २०१९ -२०२० या वर्षाचे अंदाज पत्रकास मंजूरी मिळणे बाबत..

४. शैक्षणिक वर्ष २०१९-२०२० या वर्षीच्या दत्तक गांव निवडीबद्दल चर्चा करणे.

५. शैक्षणिक वर्ष २०१९-२०२० या वर्षापासून नर्सरी तयार करणेबाबत चर्चा करणे.

६. शैक्षणिक वर्ष २०१९-२०२० या वर्षापासून बी.सी.ए. विभागाच्या विद्यार्थिनींना राष्ट्रीय सेवा योजना मध्ये प्रवेश देणे बाबत चर्चा करणे.

७. शैक्षणिक वर्ष २०१९-२०२० या वर्षापासून नियमित कार्यक्रम एक उत्कृष्ट स्वयंसेविका व एक उत्कृष्ट शिबीरार्थी पुरस्कारात वाढ करणेबाबत चर्चा.

८. मा. अध्यक्षांच्या पुर्व परवानगीने येणारे आयत्या वेळचे विषय.

****

पद्मशाली शिक्षण संस्था संचलित,

अे. आर. बुर्ला महिला वरिष्ठ महाविद्यालय, सोलापूर

सिटी सर्व्हे क्र. ९७०५/९अ/२अ, रविवार पेठ, राजेंद्र चौक, सोलापूर – ४१३ ००५
(पोस्ट बॉक्स नं. ५१०) सोलापूर विद्यापीठ, सोलापूर संलग्नीत

दि.०७.०७.२०१८

महाविद्यालयातील राष्ट्रीय सेवा योजना समितीची शैक्षणिक वर्ष २०१८-१९ या वर्षातील कार्यनियोजन सभा शनिवार दिनांक ०७.०७.२०१८ रोजी सकाळी ११.०० वाजता मा. प्राचार्य डॉ. राजेंद्र शेंडगे यांच्या अध्यक्षतेखाली संपन्न झाली.

सदर सभेस खालील सदस्य उपस्थित होते.

१) मा. प्राचार्य डॉ. राजेंद्र शेंडगे	-	अध्यक्ष	
२) प्रा. डॉ. प्राजक्ता जोशी	-	सदस्या	
३) प्रा. डॉ. ॲनी जॉन	-	सदस्या	
४) प्रा. सुरेखा बत्तुल	-	सदस्या	
५) प्रा. डॉ. शिवानंद भांजे	-	सदस्य	
६) प्रा. डॉ. संजय लांडगे	-	सदस्य	
७) प्रा. डॉ शिरीष भोसले	-	सदस्य	
८) प्रा. डॉ. रजनी दळवी	-	सदस्य	
९) प्रा. डॉ. टी. एन. शिंदे	-	सदस्य	
१०) प्रा. डॉ. शंकर राजे	-	सदस्य	
११) प्रा. डॉ. पंचप्पा वाघमारे	-	सदस्य	
१२) प्रा. रंजना बनसुडे	-	कार्यक्रम अधिकारी	
१३) प्रा. डॉ. राजेंद्र वडजे	-	काग्रक्रम अधिकारी	

सभेपुढील विषय व ठराव खालील प्रमाणे -

विषय क्रं. १ :- दि.१२.७.२०१७ रोजी झालेल्या मागील बैठकीचा कार्यवृत्तांत वाचून पाहून कायम करणेबाबत..

ठराव क्रं. १ :- दि.१२.७.२०१७ रोजी झालेल्या मागील बैठकीचा कार्यवृत्तांत वाचून पाहून कायम करण्यात यावे असे सर्वानुमते ठरले.

विषय क्रं. २ :- शैक्षणिक वर्ष २०१८-१९ या वर्षात नियमित कार्यक्रम अंतर्गत कापडी पिशव्या तयार करणे व वितरणाची व्यवस्था करणे.

ठराव क्रं. २ :- शैक्षणिक वर्ष २०१८-१९ या वर्षामध्ये नियमित कार्यक्रम अंतर्गत कापडी पिशव्या तयार करुन विविध शॉपींग मॉलची चौकशी करुन वितरणाची व्यवस्था करणे विषयी सर्वानुमते ठरले.

पान नं. २ वर

विषय क्रं. ३ :- शैक्षणिक वर्ष २०१८ – १९, २०१९ – २० व २०२० – २१ या तीन वर्षासाठी नवीन दत्तक गावाची निवड करणे.

ठराव क्रं. ३ :- शैक्षणिक वर्ष २०१८ – १९, २०१९ – २० व २०२० – २१ या तीन वर्षासाठी मु. पो. दोड्डी गांव दत्तक घेण्याविषयी चर्चा होवून सर्वानुमते मान्य करण्यात आले.

विषय क्र. ४ :- राष्ट्रीय सेवा योजनेच्या प्रत्येक कार्यक्रमात सहभागी स्वयंसेविकेचे हजेरी पत्रक तयार करणे.

ठराव क्रं. ४ :- राष्ट्रीय सेवा योजनेच्या प्रत्येक कार्यक्रमात सहभागी स्वयंसेविकेचे हजेरी पत्रक तयार करुन घेणे विषयी सर्वानुमते ठरले.

विषय क्रं. ५ :- राष्ट्रीय सेवा योजनेकडून चालू वर्षात आयोजित कार्यक्रमात सहभागी स्वयंसेविकेकडून अभिप्राय घेणे व त्याचे विश्लेषण करणे.

ठराव क्रं. ५ :- राष्ट्रीय सेवा योजनेकडून वर्ष भरात आयोजित करण्यात येण्याऱ्या कार्यक्रमाविषयी सहभागी स्वयंसेविकेकडून अभिप्राय घेणे व त्याचे विश्लेषण करणे विषयी सर्वानुमते मान्य करण्यात आले.

विषय क्रं. ६ :- चालू वर्षात वृध्दाश्रमाना व अनाथ आश्रमांना भेटी देणे.

ठराव क्रं. ६ :- राष्ट्रीय सेवा योजना विभागाच्या स्वयंसेविकेना चालू वर्षात वृध्दाश्रमाना व आनाथ आश्रमांना भेटी देवून त्यांचे जीवन जाणून घेणेविषयी प्रेरित करणेविषयी सर्वानुमते ठरले.

विषय क्रं. ७ :- चालू शैक्षणिक २०१८-१९ वर्षातील नियमित कार्यक्रमाचा वार्षिक कार्यनियोजन आराखडा विषयी चर्चा व मा. अध्यक्ष आणि सर्व सदस्यांची मान्यता घेणे.

ठराव क्रं. ७ :- चालू शैक्षणिक वर्ष २०१८-१९ वर्षातील नियमित कार्यक्रमाचा तयार करण्याल आलेल्या वार्षिक कार्यनियोजन आराखडा विषयी चर्चा होवून सन्माननीय अध्यक्ष व सर्व सदस्यांच्या मान्यतेस सादर करुन मान्यता घेण्यात आली.

वरील प्रमाणे सभेचे कामकाज होवून मा. अध्यक्षांनी सभा संपल्याचे जाहिर केले.

सदर सभेचा वृत्तांत **मंगळवार** दिनांक **२३.०७.२०१९** रोजी आयोजित राष्ट्रीय सेवा योजना समितीच्या बैठकीत वाचून पाहून कायम करण्यात आले.

****

पद्मशाली शिक्षण संस्था संचलित

अनुसयाबाई रामचंद्र बुर्ला महिला वरिष्ठ महाविद्यालय, सोलापूर

राष्ट्रीय सेवा योजना विभाग

कार्य नियोजन आराखडा (२०१९ - २०)

अ. क्र.	दिनांक	कार्यक्रमाचे नांव
१	०५ जून २०१९	जागतिक पर्यावरण दिवस
२	१६ जून २०१९	महाराणा प्रताप जयंती
३	२१ जून २०१९	जागतिक योग दिवस
४	२६ जून २०१९	छ. शाहू महाराज जयंती – एन.एस.एस. व इतिहास विभाग / अमली पदार्थ सेवन विरोधी दिन
५	०१ जुलै २०१९	वसंतराव नाईक जयंती
६	१० जुलै २०१९	राष्ट्रीय सेवा योजना उद्घाटन समारंभ
७	११ जुलै २०१९	जागतिक लोकसंख्या दिन रॅली
८	२३ जुलै २०१९	वनसंवर्धन दिन व लोकमान्य टिळक जयंती
९	१६ जुलै २०१९	गुरुपोर्णिमा
१०	०१ ऑगस्ट २०१९	लोक शाहीर अण्णाभाऊ साठे जयंती/लोकमान्य टिळक पुण्यतिथी/ वनमहोत्सव दिन
११	०३ ऑगस्ट २०१९	क्रांतिसिंह नाना पाटील जयंती
१२	०९ ऑगस्ट २०१९	क्रांतिदिन (रा.से.यो व इतिहास विभाग)
१३	१२ ऑगस्ट २०१९	आंतरराष्ट्रीय युवा दिन
१४	१५ ऑगस्ट २०१९	स्वातंत्र्य दिन
१५	२० ऑगस्ट २०१९	सद्भावना दिवस
१६	२२ ऑगस्ट २०१९	तिरंगारॅली
१७	३० ऑगस्ट २०१९	महाअवयवदान रॅली
१८	५ सप्टेंबर २०१९	शिक्षक दिन / डॉ. राधाकृष्णन जन्मदिन
१९	८ सप्टेंबर २०१९	साक्षरता दिन (रा.से.यो. व पालक शिक्षक संघ)
२०	१५ सप्टेंबर २०१९	International Peace Day
२१	२४ ते ३० सप्टेंबर २०१९	रा. से. यो. सप्ताह व हिंदी पखवाडा
२२	२४ सप्टेंबर २०१९	राष्ट्रीय सेवा योजना दिवस
२३	०१ ऑक्टोबर २०१९	जागतिक रक्तदान दिन
२४	०२ ऑक्टोंबर २०१९	महात्मा गांधी, लालबहादूर शास्त्री व रामचंद्रपंत बुर्ला जयंती/ स्वच्छता दिन / बालसुरक्षा दिन
२५	२४ ऑक्टोबर २०१९	महर्षि वाल्मिकी जयंती
२६	३१ ऑक्टोंबर २०१९	इंदिरा गांधी पुण्यतिथी व सरदार वल्लभभाई पटेल जयंती/एकता दौड
२७	१३ नोव्हेंबर २०१९	विशेष श्रमसंस्कार शिबीर
२८	१४ नोव्हेंबर २०१९	पंडित जवाहरलाल नेहरु जयंती / बालदिन
२९	१९ नोव्हेंबर २०१९	इंदिरा गांधी जयंती व राष्ट्रीय एकात्मता दिन / नागरिक दिन
३०	२६ नोव्हेंबर २०१९	संविधान दिन
३१	२८ नोव्हेंबर २०१९	महात्मा फुले जन्म दिन

पान नं. २ वर

३२	०१ डिसेंबर २०१९	जागतिक एडस निर्मुलन दिन
३३	०६ डिसेंबर २०१९	डॉ. बाबासाहेब आंबेडकर महापरिनिर्वान दिन
३४	१० डिसेंबर २०१९	World Human Right Day (मानवी हक्क दिन)
३५	०३ जानेवारी २०२०	सावित्रीबाई फुले जन्म दिन / बालिका दिन
३६	१२ जानेवारी २०२०	राजमाता जिजाऊ जन्म दिन व स्वामी विवेकानंद जयंती व हुतात्मा दिन
३७	१२ ते १९ जानेवारी २०२०	National Youth Week
३८	२३ जानेवारी २०२०	अनुसयाबाई रामचंद्र बुर्ला पुण्यतिथी व नेताजी सुभाषचंद्र बोस जयंती
३९	२६ जानेवारी २०२०	प्रजासत्ताक दिन
४०	१९ फेब्रुवारी २०२०	छ. शिवाजी महाराज जयंती
४१	०८ मार्च २०२०	जागतिक महिला दिन
४२	१२ मार्च २०२०	यशवंतराव चव्हाण जयंती
४३	१५ मार्च २०२०	राष्ट्रीय सेवा योजना समारोप समारंभ
४४	२२ मार्च २०२०	जागतिक जल दिन
४५	२३ मार्च २०२०	क्रातिवीर भगतसिंग, राजगुरु, सुखदेव शहिद दिन
४६	७ एप्रिल २०२०	जागतिक आरोग्य दिन
४७	११ एप्रिल २०१९	महात्मा फुले जयंती
४८	१४ एप्रिल २०२०	डॉ. बाबसाहेब आंबेडकर जयंती व अग्निशामन दिन
४९	१८ एप्रिल २०२०	महात्मा बसवेश्वर जयंती
५०	२१ मे २०२०	दहशतवाद व हिसांचार विरोधी दिन
५१	३१ मे २०२०	जागतिक तंबाखू सेवन विरोधी दिन / अहिल्याबाई होळकर जयंती
	सप्ताह	
५२	१२ ते १९ जानेवारी २०२०	राष्ट्रीय युवा दिन सप्ताह
५३	०१ ते ०७ जुलै २०२०	वन महोत्सव सप्ताह
५४	०८ ते १४ जुलै २०२०	आंतरराष्ट्रीय साक्षरता दिवस
५५	०१ ते १५ ऑगस्ट २०२०	स्वच्छ भारत अभियान
५६	१९ ते २५ नोव्हेंबर २०२०	कौमी एकता सप्ताह

PADMASHALI SHIKSHAN SANSTHA'S

A.R.BURLA MAHILA VARISHTHA MAHAVIDYALAYA, SOLAPUR

ANNUAL BUDGET OF N.S.S.REGULAR ACTIVITY FOR THE YEAR 2019 - 20

EXPENDITURE	19-20 Budget Rs.	18-19 Budget Rs.	18-19 Actual Exp. Rs.	INCOME	19-20 Budget Rs.	18-19 Budget Rs.	18-19 Actual Receipt.
NSS REGULAR ACTIVITY				NSS REGULAR GRANT			
Programme Officer's Pocket Allowance	7200	7200	7200	Total Student 200 X Rs.215	43000	43000	40600
Clerk's Remunaration	1600	1600	1600	less Rs.2400/- due to Not Orientation	2400	2400	0
Peon's Remunaration	800	800	800	Programme done by one of the P.O.			
Audit Fees	1200	1200	1180				
Dead Stock	4800	4800	4800				
Regular Development Exp.	25000	25000	25044				
(Photo,Booquet,Refreshment,T.A.Exp.							
Stationery, Resource Person's Remu.)							
Total Rs.	40600	40600	40624	Total Rs.	40600	40600	40600

ANNUAL BUDGET OF N.S.S. SPECIAL CAMP FOR THE YEAR 2019 - 20

EXPENDITURE	19-20 Budget Rs.	18-19 Budget Rs.	18-19 Actual Exp. Rs.	INCOME	19-20 Budget Rs.	18-19 Budget Rs.	18-19 Actual Receipt.
NSS SPECIAL CAMP				NSS SPECIAL CAMP			
Breakfast,Tea,Lunch & Dinner Exp.	40000	40000	42000	Total Student 100 X Rs.450	45000	45000	45000
(T.A. Exp. & Booqeut.Photo,Resource	5000	5000	3000				
Person's Remunaration)							
Total Rs.	45000	45000	45000	Total Rs.	45000	45000	45000

Assi.Prof. Ms.Bansude R.V.
Programme Officer

Dr. Wadje R.K.
Programme Officer

A.R. Burla Mahila Mahavidyalaya ARBM Solapur

Dr. Rajendra N. Shendage
Principal

पद्मशाली शिक्षण संस्था संचलित,

अे. आर. बुर्ला महिला वरिष्ठ महाविद्यालय, सोलापूर

सिटी सर्व्हे क्र. ९७०५/९/अ/२अ, रविवार पेठ, राजेंद्र चौक, सोलापूर– ४१३ ००५
(पोस्ट बॉक्स नं. ५१०) पुण्यश्लोक अहिल्यादेवी होळकर सोलापूर विद्यापीठ, सोलापूर संलग्नीत

दि.१४.१२.२०२०

प्रति,

श्री. प्रा. डॉ. राजेंद्र वडजे
कार्यक्रम अधिकारी रा.से.यो.
सोलापूर.

विषय :- राष्ट्रीय सेवा योजना समिती सभा बाबत..

महोदय,

महाविद्यालयात राष्ट्रीय सेवा योजना समितीची सभा **गुरुवार** दिनांक **१७.१२.२०२०** रोजी **सकाळी ११.००** वाजता महाविद्यालयाच्या प्राचार्य कक्षेत बोलाविण्यात आली आहे.

तरी सदर सभेस वेळेवर उपस्थित राहावे.

Wadje RK

प्रा. डॉ. वडजे आर. के.
कार्यक्रम अधिकारी
राष्ट्रीय सेवा योजना समिती

डॉ. राजेंद्र ना. शेंडगे
प्राचार्य / अध्यक्ष
राष्ट्रीय सेवा योजना समिती

-: विषय सूची :-

१. मागील दि. २३.०७.२०१९ रोजी भरलेल्या सभेचा कार्यवृत्तांत वाचून पाहून कायम करणे बाबत..

२. पुण्यश्लोक अहिल्यादेवी होळकर सोलापूर विद्यापीठ, सोलापूर यांच्या कार्यनियोजन आराखडयानुसार वर्षभर कार्यक्रम राबविणे बाबत चर्चा करणे.

३. शैक्षणिक वर्ष २०२०-२०२१ या वर्षाचे अंदाज पत्रकास मंजूरी मिळणे बाबत..

४. मा. अध्यक्षांच्या पुर्व परवानगीने येणारे आयत्या वेळचे विषय.

****

पद्मशाली शिक्षण संस्था संचलित,

अे. आर. बुर्ला महिला वरिष्ठ महाविद्यालय, सोलापूर

सिटी सर्व्हे क्र. ९७०५/९/अ/२अ, रविवार पेठ, राजेंद्र चौक, सोलापूर– ४१३ ००५

दि. २३/०७/२०१९

राष्ट्रीय सेवा योजना समितीचा कार्यवृत्तांत

महाविद्यालयात राष्ट्रीय सेवा योजना समितीची शैक्षणिक वर्ष २०१९-२०२० या वर्षातील कार्यनियोजन सभा **मंगळवार** दिनांक **२३.०७.२०१९** रोजी **सकाळी ११.००** वाजता मा. प्राचार्य डॉ. राजेंद्र ना. शेंडगे यांच्या अध्यक्षतेखाली संपन्न झाली.

सदर सभेस खालील सदस्य उपस्थित होते.

उपस्थित सदस्यांची नांवे खालील प्रमाणे

१) मा. प्राचार्य डॉ. राजेंद्र शेंडगे	-	अध्यक्ष
२) प्रा. डॉ. प्राजक्ता जोशी	-	सदस्या
३) प्रा. डॉ. अॅनी जॉन	-	सदस्या
४) प्रा. सुरेखा बत्तुल	-	सदस्या
५) प्रा. डॉ. शिवानंद भांजे	-	सदस्य
६) प्रा. डॉ. संजय लांडगे	-	सदस्य
७) प्रा. डॉ शिरीष भोसले	-	सदस्य
८) प्रा. डॉ. रजनी दळवी	-	सदस्य
९) प्रा. डॉ. टी. एन. शिंदे	-	सदस्य
१०) प्रा. डॉ. शंकर राजे	-	सदस्य
११) प्रा. डॉ. पंचप्पा वाघमारे	-	सदस्य
१२) प्रा. रंजना बनसुडे	-	कार्यक्रम अधिकारी
१३) प्रा. डॉ. राजेंद्र वडजे	-	काग्रक्रम अधिकारी

सभेपुढील विषय व ठराव खालील प्रमाणे

विषय क्रं. १ :- दि. ०७.०७.२०१८ रोजी झालेल्या मागील बैठकीचा कार्यवृत्तांत वाचून पाहून कायम करणेबाबत..

ठराव क्रं. १ :- दि. ०७.०७.२०१८ रोजी झालेल्या मागील बैठकीचा कार्यवृत्तांत वाचून पाहून कायम करण्यात यावे असे सर्वानुमते ठरले.

विषय क्रं. २ :- चालू शैक्षणिक वर्ष २०१९ - २०२० वर्षातील पुण्यश्लोक अहिल्यादेवी होळकर सोलापूर विद्यापीठाच्या नियमित कार्यनियोजन आराखडयानुसार चर्चा करुन सभेची मान्यता घेणे.

ठराव क्रं. २ :- चालू शैक्षणिक वर्ष २०१९ - २०२० वर्षातील पुण्यश्लोक अहिल्यादेवी होळकर सोलापूर विद्यापीठाच्या नियमित कार्यनियोजन आराखडयानुसार चर्चा होवून मा. अध्यक्ष व सर्व सदस्यांच्या मान्यतेस सादर करुन मान्यता घेण्यात आली.

पान नं. २ वर

विषय क्रं. ३ :- चालू शैक्षणिक वर्ष २०१९ - २०२० या वर्षीच्या अंदाज पत्रकास मंजूरी घेणे बाबत..

ठराव क्रं. ३ :- चालू शैक्षणिक वर्ष २०१९ - २०२० या वर्षीच्या अंदाज पत्रक, ताळेबंद पत्रक सर्वांच्या समोर सादर करुन मा. अध्यक्ष व सर्व सदस्यांची मान्यता घेण्यात आली.

विषय क्रं. ४ :- शैक्षणिक वर्ष २०१९-२०, २०२०-२१ व २०२१-२२ या तीन वर्षासाठी दत्तक गावाची निवड करणे.

ठराव क्रं. ४ :- शैक्षणिक वर्ष २०१९-२०, २०२०-२१ व २०२१-२२ या तीन वर्षासाठी दत्तक गावाची निवडसाठी चर्चा होवून मु. पोस्ट दोड्डी गांव दत्तक घेण्याची सर्वानुमते मान्य करण्यात आले.

विषय क्रं. ५ :- शैक्षणिक वर्ष २०१९-२० या वर्षापासून महाविद्यालयात नवीन नर्सरी तयार करणे बाबत चर्चा करणे.

ठराव क्रं. ५ :- शैक्षणिक वर्ष २०१९-२० या वर्षापासून महाविद्यालयात नवीन नर्सरी तयार करण्याविषयी चर्चा होवून मा. अध्यक्ष व सदस्यांनी मान्यता दिली.

विषय क्रं. ६ :- शैक्षणिक वर्ष २०१९-२० या वर्षापासून बी.सी.ए. विभागाच्या विद्यार्थिनींना राष्ट्रीय सेवा योजनेमध्ये प्रवेश देणेबाबत ..

ठराव क्रं. ६ :- शैक्षणिक वर्ष २०१९-२० या वर्षापासून बी.सी.ए. विभागाच्या विद्यार्थिनींना राष्ट्रीय सेवा योजनेमध्ये प्रवेश देणे विषयी चर्चा होवून मान्यता देण्यात आली.

विषय क्रं. ७ :- शैक्षणिक वर्ष २०१९-२० या वर्षापासून नियमित कार्यक्रम एक उत्कृष्ठ स्वयंसेविका व एक उत्कृष्ठ शिबीरार्थी पुरस्कारात वाढ करणेविषयी चर्चा करणे.

ठराव क्रं. ७ :- शैक्षणिक वर्ष २०१९-२० या वर्षापासून नियमित कार्यक्रम एक उत्कृष्ठ स्वयंसेविका व एक उत्कृष्ठ शिबीरार्थी पुरस्कारात वाढ करणेविषयी चर्चा होवून सदर विषय नामंजूर करण्यात आला.

विषय क्रं. ८ :- मा. अध्यक्षांच्या पूर्वपरवानगीने येणाऱ्या आयत्या वेळचे विषय.

१. :- शैक्षणिक वर्ष २०१९-२० या वर्षात वृध्दाश्रम व अनाथाश्रमांना भेटी देणे विषयी चर्चा करणे.

ठराव क्रं.८(१)- शैक्षणिक वर्ष २०१९-२० या वर्षात वृध्दाश्रम व अनाथाश्रमांना भेटी देणे विषयी चर्चा होवून सर्वानुमते मान्यता मिळाली.

वरील प्रमाणे सभेचे कामकाज होवून मा. अध्यक्षांनी सभा संपल्याचे जाहीर केले.

सदर सभेचा वृत्तांत **गुरुवार** दिनांक **१७/१२/२०२०** रोजी आयोजित राष्ट्रीय सेवा योजना समितीच्या बैठकीत वाचून पाहून कायम करण्यात आला.

****

PADMASHALI SHIKSHAN SANSTHA'S

A.R.BURLA MAHILA VARISHTHA MAHAVIDYALAYA, SOLAPUR

ANNUAL BUDGET OF **N.S.S.REGULAR ACTIVITY** FOR THE YEAR 20120 - 21

EXPENDITURE	2020-21 Budget Rs.	19-20 Budget Rs.	19-20 Actual Exp. Rs.	INCOME	2020-21 Budget Rs.	19-20 Budget Rs.	19-20 Actual Exp. Rs.
NSS REGULAR ACTIVITY				**NSS REGULAR GRANT**			
Programme Officer's Pocket Allowance	7200	7200	7200	Total Student 200 X Rs.215	43000	43000	40600
Clerk's Remunaration	1600	1600	1600	**less -** Rs.2400/- due to Not Orientation	2400	2400	0
Peon's Remunaration	800	800	800	Programme done by one of the P.O.			
Audit Fees	1200	1200	1180				
Dead Stock	4800	4800	4800				
Regular Development Exp.	25000	25000	25030				
(Photo,Booquet,Refreshment,T.A.Exp.							
Stationery, Resource Person's Remu.)							
Total Rs.	**40600**	**40600**	**40610**	**Total Rs.**	**40600**	**40600**	**40600**

ANNUAL BUDGET OF **N.S.S. SPECIAL CAMP** FOR THE YEAR 2020 - 21

EXPENDITURE	2020-21 Budget Rs.	19-20 Budget Rs.	19-20 Actual Exp. Rs.	INCOME	2020-21 Budget Rs.	19-20 Budget Rs.	19-20 Actual Exp. Rs.
NSS SPECIAL CAMP				**NSS SPECIAL CAMP**			
Breakfast,Tea,Lunch & Dinner Exp.	40000	40000	42000	Total Student 100 X Rs.450	45000	45000	45000
(T.A. Exp. & Booqeut.Photo,Resource	5000	5000	3000				
Person's Remunaration)							
Total Rs.	**45000**	**45000**	**45000**	**Total Rs.**	**45000**	**45000**	**45000**

Assi.Prof. Ms.Bansude R.V.
Programme Officer

Assi.Prof. Dr. Wadje R.K.
Programme Officer

Dr. Rajendra N. Shendage
Principal

पद्मशाली शिक्षण संस्था संचलित,

अे. आर. बुर्ला महिला वरिष्ठ महाविद्यालय, सोलापूर

सिटी सर्व्हे क्र. ९७०५/९/अ/२अ, रविवार पेठ, राजेंद्र चौक, सोलापूर– ४१३ ००५
(पोस्ट बॉक्स नं. ५१०) पुण्यश्लोक अहिल्यादेवी होळकर सोलापूर विद्यापीठ, सोलापूर संलग्नीत

दि.२४.१२.२०२१

प्रति,

प्रा.डॉ. वडजे आर.के.
कार्यक्रम अधिकारी

सोलापूर.

विषय :- राष्ट्रीय सेवा योजना समिती सभे बाबत..

महोदय,

महाविद्यालयात राष्ट्रीय सेवा योजना समितीची सभा **मंगळवार** दिनांक **२८.१२.२०२१** रोजी **सकाळी ११.००** वाजता महाविद्यालयाच्या प्राचार्य कक्षेत बोलाविण्यात आली आहे.

तरी सदर सभेस वेळेवर उपस्थित राहावे.

A. R. Burla Mahila Mahavidyalaya ARBM Solapur

प्रा. डॉ. वडजे आर. के.
कार्यक्रम अधिकारी
राष्ट्रीय सेवा योजना समिती

डॉ. राजेंद्र ना. शेंडगे
प्राचार्य / अध्यक्ष
राष्ट्रीय सेवा योजना समिती
अे. आर. बुर्ला महिला वरिष्ठ महाविद्यालय, सोलापूर

-: विषय सूची :-

१. मागील दि. २३.०२.२०२१ रोजी भरलेल्या सभेचा कार्यवृत्तांत वाचून पाहून कायम करणे बाबत..

२. पुण्यश्लोक अहिल्यादेवी होळकर सोलापूर विद्यापीठ, सोलापूर यांच्या कार्यनियोजन आराखडयानुसार वर्षभर कार्यक्रम राबविणे बाबत चर्चा करणे.

३. शैक्षणिक वर्ष २०२१-२०२२ या वर्षाचे अंदाज पत्रकास मंजूरी मिळणे बाबत..

४. मा. अध्यक्षांच्या पुर्व परवानगीने येणारे आयत्या वेळचे विषय.

पद्मशाली शिक्षण संस्था संचलित,

अे. आर. बुर्ला महिला वरिष्ठ महाविद्यालय, सोलापूर.

राष्ट्रीय सेवा योजना विभाग

नियमित कार्यक्रम अहवाल २०२०-२०२१

महाविद्यालयातील राष्ट्रीय सेवा योजनेच्या विद्यार्थिनींना देश व समाजसेवेकरिता प्रेरित करावे, त्यांना विविध महापुरुष, राष्ट्रपुरुष व समाजसुधारक यांच्या कार्याची जाणीव करुन दयावी व त्यांच्या व्यक्तिमत्वाची जडण - घडण व्हावी म्हणून वर्षभरामध्ये विविध उपक्रमांचे व कार्यक्रमांचे आयोजन करण्यात आले होते.

दि.०५ जून, २०२० रोजी 'जागतिक पर्यावरण दिवस', दि.१६ जून, २०२० रोजी 'महाराणा प्रताप जयंती', दि.२१ जून, २०२० रोजी 'जागतिक योग दिवस', दि.२६ जून, २०२० रोजी ' छ. शाहू महाराज जयंती', दि. ०१जुलै, २०२० रोजी 'वसंतराव नाईक जयंती', दि.२३ जुलै, २०२० रोजी 'वनसंवर्धन दिन' व लोकमान्य टिळक जयंती, दि.०१ ऑगस्ट, २०२० रोजी लोकशाहीर अण्णाभाऊ साठे जयंती व लोकमान्य टिळक पुण्यतिथि, दि.०३ ऑगस्ट, २०२० क्रांतिसिंह नाना पाटील जयंती, दि.०९ ऑगस्ट, २०२० रोजी क्रांतिदिन, दि.१५ ऑगस्ट, २०२० रोजी स्वातंत्र्य दिन, दि ०२ ऑक्टोंबर, २०२० रोजी महात्मा गांधी, लाल बहादूर शास्त्री व रामचंद्रपंत बुर्ला जयंती, दि.२४ ऑक्टोंबर, २०२० रोजी महर्षि वाल्मिकी जयंती, दि.३१ ऑक्टोंबर, २०२० रोजी वाल्मिकी जयंती, दि.३१ ऑक्टोंबर, २०२० रोजी इंदिरा गांधी पुण्यतिथि व सरदार वल्लभभाई पटेल जयंती, दि.१४ नोव्हेंबर, २०२० रोजी पंडित जवाहरलाल नेहरु जयंती, दि.१९ नोव्हेंबर, २०२० रोजी इंदिरा गांधी जयंती, दि.२८ नोव्हेंबर, २०२० रोजी महात्मा फुले जयंती, दि.०६ डिसेंबर, २०२० रोजी डॉ. बाबासाहेब आंबेडकर महापरिनिर्वाण दिन, दि.०३ जानेवारी, २०२१ रोजी सावित्रीबाई फुले जयंती, दि.१२ जानेवारी, २०२१ रोजी राजमाता जिजाऊ व स्वामी विवेकानंद जयंती व हुतात्मा दिवस, दि.२३ जानेवारी, २०२१ रोजी अनुसयाबाई बुर्ला पुण्यतिथि व नेताजी सुभाषचंद्र बोस जयंती, दि.२६ जानेवारी, २०२१ रोजी भारतीय प्रजासत्ताक दिन, दि.१२ मार्च, २०२१ रोजी यशवंतराव चव्हाण जयंती, दि.२३ मार्च, २०२१ रोजी शहीद दिवस अशा विविध महापुरुषांच्या जयंती व पुण्यतिथिसह महत्वपूर्ण दिवसाचे महत्व विशद करणाऱ्या उपक्रमांचे आयोजन करण्यात आले होते.

पान नं. २ वर

➢ **स्वच्छता अभियानाचे आयोजन :**

महाविद्यालयातील राष्ट्रीय सेवा योजना विभागाच्या २०० विद्यार्थिनींच्या सहभागाने दि.१६ फेब्रुवारी, २०२१ आणि दि.२७ फेब्रुवारी, २०२१ रोजी महाविद्यालयाच्या अंतर्गत व बाहय परिसरासह, राजेंद्र चौक, बापूजी साळुंखे पुतळा परिसर अशा विविध ठिकाणी स्वच्छता अभियान राबवून स्वच्छता करण्यात आली.

➢ **वृक्षारोपण कार्यक्रमाचे आयोजन :-**

दि. ०५ जून, २०२० रोजी ' जागतिक पर्यावरण ' दिन निमित्त महाविद्यालयाच्या परिसरामध्ये मा प्राचार्य डॉ. राजेंद्र शेंडगे व स्टॉफ सेक्रेटरी प्रा. डॉ. प्राजक्ता जोशी यांच्या हस्ते २५ वृक्षाची लागवड करुन जागतिक पर्यावरण दिन कार्यक्रम साजरा करण्यात आला. महाविद्यालयातील शिक्षक व शिक्षकेत्तर कर्मचा-यासह ५० विद्यार्थिनींची उपस्थिती सदर कार्यक्रमात होती.

➢ **विविध सप्ताह निमित्त स्पर्धांचे आयोजन :**

दि.०८ ते १४ सप्टेंबर, २०२० दरम्यान साक्षरता सप्ताह निमित्त ऑनलाईन वक्तृत्व स्पर्धांचे आयोजन करुन साक्षरता निमित्त विद्यार्थिनींमध्ये जनजागृती करण्यात आली.

दि.१२ ते १९ जानेवारी, २०२० या कालावधीत विद्यार्थिनींना राष्ट्रीय युवा सप्ताहाचे महत्व ज्ञात व्हावे या उद्देशाने 'राष्ट्रीय युवा सप्ताह' चे आयोजन करुन वक्तृत्व व निबंध अशा विविध स्पर्धा घेण्यात आल्या.

➢ **विविध विषयावर व्याख्यानाचे आयोजन :**

राष्ट्रीय सेवा योजना विभागातील विद्यार्थिनीचे प्रबोधन व्हावे या हेतुने दि.१७ फेब्रुवारी, २०२१ रोजी 'राष्ट्रीय सेवा योजना व युवक' या विषयावर प्रा. डॉ. तुकाराम शिंदे यांचे तर दि. २५ फेब्रुवारी, २०२१ रोजी डॉ. रजनी दळवी यांचे कोव्हिड - १९ विषयी घ्यावयाची खबरदारी इत्यादी विषयावर विविध मान्यवरांचे व्याख्यानाचे आयोजन करण्यात आले होते.

➢ **ऑनलाईन वेबिनारचे आयोजन :-**

दि. १९ ऑक्टोंबर, २०२० रोजी 'जागतिक जल दिन' निमित्त 'महाराष्ट्रातील पाण्याची समस्या' या विषयावर मा. श्री. अनिल संपतराव पाटील (पाणी व्यवस्थापन तज्ञ) यांचे ऑनलाईन व्याख्यानाचे आयोजन प्राचार्य डॉ. राजेंद्र शेंडगे यांच्या अध्यक्षतेखाली करण्यात आले होते. सदर कार्यक्रमात महाविद्यालयातील शिक्षक - शिक्षकेत्तर कर्मचा-यासह ३०० विद्यार्थिनीं सहभागी झाल्या होत्या.

डॉ. वडजे आर. के.
कार्यक्रम अधिकारी
राष्ट्रीय सेवा योजना विभाग

A. R. Burla Mahila Mahavidyalaya ARBM Solapur

डॉ. राजेंद्र ना. शेंडगे
प्राचार्य

पद्मशाली शिक्षण संस्था संचलित

अनुसयाबाई रामचंद्र बुर्ला महिला वरिष्ठ महाविद्यालय, सोलापूर

राष्ट्रीय सेवा योजना विभाग

कार्य नियोजन आराखडा (२०२० - २१)

अ. क्र.	दिनांक	कार्यक्रमाचे नांव
१	०५ जून २०२०	जागतिक पर्यावरण दिवस
२	१६ जून २०२०	महाराणा प्रताप जयंती
३	२१ जून २०२०	जागतिक योग दिवस
४	२६ जून २०२०	छ. शाहू महाराज जयंती – एन.एस.एस. व इतिहास विभाग / अमली पदार्थ सेवन विरोधी दिन
५	०१ जुलै २०२०	वसंतराव नाईक जयंती
६	१० जुलै २०२०	राष्ट्रीय सेवा योजना उद्घाटन समारंभ
७	११ जुलै २०२०	जागतिक लोकसंख्या दिन रॅली
८	२३ जुलै २०२०	वनसंवर्धन दिन व लोकमान्य टिळक जयंती
९	२७ जुलै २०२०	गुरुपोर्णिमा
१०	०१ ऑगस्ट २०२०	लोक शाहीर अण्णाभाऊ साठे जयंती/लोकमान्य टिळक पुण्यतिथी/ वनमहोत्सव दिन
११	०३ ऑगस्ट २०२०	क्रांतिसिंह नाना पाटील जयंती
१२	०९ ऑगस्ट २०२०	क्रांतिदिन (रा.से.यो व इतिहास विभाग)
१३	१२ ऑगस्ट २०२०	आंतरराष्ट्रीय युवा दिन
१४	१५ ऑगस्ट २०२०	स्वातंत्र्य दिन
१५	२० ऑगस्ट २०२०	सद्भावना दिवस
१६	२२ ऑगस्ट २०२०	तिरंगारॅली
१७	३० ऑगस्ट २०२०	महाअवयवदान रॅली
१८	५ सप्टेंबर २०२०	शिक्षक दिन / डॉ. राधाकृष्णन जन्मदिन
१९	८ सप्टेंबर २०२०	साक्षरता दिन (रा.से.यो. व पालक शिक्षक संघ)
२०	१५ सप्टेंबर २०२०	International Peace Day
२१	२४ ते ३० सप्टेंबर २०२०	रा. से. यो. सप्ताह व हिंदी पखवाडा
२२	२४ सप्टेंबर २०२०	राष्ट्रीय सेवा योजना दिवस
२३	०१ ऑक्टोबर २०२०	जागतिक रक्तदान दिन
२४	०२ ऑक्टोंबर २०२०	महात्मा गांधी, लालबहादूर शास्त्री व रामचंद्रपंत बुर्ला जयंती/ स्वच्छता दिन / बालसुरक्षा दिन
२५	२४ ऑक्टोबर २०२०	महर्षि वाल्मिकी जयंती
२६	३१ ऑक्टोंबर २०२०	इंदिरा गांधी पुण्यतिथी व सरदार वल्लभभाई पटेल जयंती/एकता दौड
२७	१३ नोव्हेंबर २०२०	विशेष श्रमसंस्कार शिबीर
२८	१४ नोव्हेंबर २०२०	पंडित जवाहरलाल नेहरु जयंती / बालदिन
२९	१९ नोव्हेंबर २०२०	इंदिरा गांधी जयंती व राष्ट्रीय एकात्मता दिन / नागरिक दिन
३०	२६ नोव्हेंबर २०२०	संविधान दिन
३१	२८ नोव्हेंबर २०२०	महात्मा फुले जन्म दिन

पान नं. २ वर

३२	०१ डिसेंबर २०२०	जागतिक एडस निर्मुलन दिन
३३	०६ डिसेंबर २०२०	डॉ. बाबासाहेब आंबेडकर महापरिनिर्वान दिन
३४	१० डिसेंबर २०२०	World Human Right Day (मानवी हक्क दिन)
३५	०३ जानेवारी २०२१	सावित्रीबाई फुले जन्म दिन / बालिका दिन
३६	१२ जानेवारी २०२१	राजमाता जिजाऊ जन्म दिन व स्वामी विवेकानंद जयंती व हुतात्मा दिन
३७	१२ ते १९ जानेवारी २०२१	National Youth Week
३८	२३ जानेवारी २०२१	अनुसयाबाई रामचंद्र बुर्ला पुण्यतिथी व नेताजी सुभाषचंद्र बोस जयंती
३९	२६ जानेवारी २०२१	प्रजासत्ताक दिन
४०	१९ फेब्रुवारी २०२१	छ. शिवाजी महाराज जयंती
४१	०८ मार्च २०२१	जागतिक महिला दिन
४२	१२ मार्च २०२१	यशवंतराव चव्हाण जयंती
४३	१५ मार्च २०२१	राष्ट्रीय सेवा योजना समारोप समारंभ
४४	२२ मार्च २०२१	जागतिक जल दिन
४५	२३ मार्च २०२१	क्रातिवीर भगतसिंग, राजगुरु, सुखदेव शहिद दिन
४६	७ एप्रिल २०२१	जागतिक आरोग्य दिन
४७	११ एप्रिल २०१९	महात्मा फुले जयंती
४८	१४ एप्रिल २०२१	डॉ. बाबसाहेब आंबेडकर जयंती व अग्निशामन दिन
४९	१८ एप्रिल २०२१	महात्मा बसवेश्वर जयंती
५०	२१ मे २०२१	दहशतवाद व हिसांचार विरोधी दिन
५१	३१ मे २०२१	जागतिक तंबाखू सेवन विरोधी दिन / अहिल्याबाई होळकर जयंती
	सप्ताह	
५२	१२ ते १९ जानेवारी २०२१	राष्ट्रीय युवा दिन सप्ताह
५३	०१ ते ०७ जुलै २०२१	वन महोत्सव सप्ताह
५४	०८ ते १४ जुलै २०२१	आंतरराष्ट्रीय साक्षरता दिवस
५५	०१ ते १५ ऑगस्ट २०२१	स्वच्छ भारत अभियान
५६	१९ ते २५ नोव्हेंबर २०२१	कौमी एकता सप्ताह

पद्मशाली शिक्षण संस्था संचलित

अनुसयाबाई रामचंद्र बुर्ला महिला वरिष्ठ महाविद्यालय, सोलापूर

राष्ट्रीय सेवा योजना विभाग

समिती सदस्यांची नांवे २०२०-२०२१

- मा. प्राचार्य डॉ. राजेंद्र शेंडगे - अध्यक्ष
- मा. प्रा. डॉ. गुणवंत सरवदे (संचालक रासेयो.- पुअहोसोविसो.)- सदस्य
- मा. प्रा. डॉ. वीरभद्र दंडे (जिल्हा समन्वयक रासेयो.- पुअहोसोविसो)- सदस्य
- मा. प्रा. डॉ. दिपक नारायणकर (विभागीय समन्वयक रासेयो.- पुअहोसोविसो)-सदस्य
- प्रा. डॉ. प्राजक्ता जोशी - सदस्या
- प्रा. डॉ. ॲनी जॉन - सदस्या
- प्रा. सुरेखा बत्तुल - सदस्या
- प्रा. डॉ. शिवानंद भांजे - सदस्य
- प्रा. डॉ. संजय लांडगे - सदस्य
- प्रा. डॉ शिरीष भोसले - सदस्य
- प्रा. डॉ. रजनी दळवी - सदस्या
- प्रा. डॉ. टी. एन. शिंदे - सदस्य
- प्रा. डॉ. शंकर राजे - सदस्य
- प्रा. डॉ. पंचप्पा वाघमारे - सदस्य
- प्रा. डॉ. तुकाराम व्ही. शिंदे - निमंत्रित सदस्य
- कु. विद्या आनंद बिर्रु (बीसीए.) - विद्यार्थिनी प्रतिनिधी
- कु. काव्या राजेश संती (बी.ए.) - विद्यार्थिनी प्रतिनिधी
- कु. अरिता दत्तात्रय आवार (बी.कॉम.) - विद्यार्थिनी प्रतिनिधी
- प्रा. रंजना बनसुडे - कार्यक्रम अधिकारी
- प्रा. डॉ. राजेंद्र वडजे - कार्यक्रम अधिकारी

****

भाषिक (तेलुगू) अल्पसंख्याक शैक्षणिक संस्था
पद्मशाली शिक्षण संस्था संचलित

अनुसयाबाई रामचंद्र बुर्ला महिला वरिष्ठ महाविद्यालय, सोलापूर

राष्ट्रीय सेवा योजना विभाग

सन २०२०-२१ राष्ट्रीय सेवा योजनेकरिता प्रवेशित स्वयंसेविकांची यादी

अ.क्र.	स्वयंसेवकाचे नांव	वर्ग	रोल नं.	लिंग	रा. से. यो. प्रवेशित वर्ग
१	कु. चौगुले पुजा मोहन	बी. ए. भाग - १	१०	स्त्री	प्रथम वर्ष
२	कु. कोंकत्ती अश्विनी दत्तात्रय	बी. ए. भाग - १	१२	स्त्री	प्रथम वर्ष
३	कु. फत्तेपुरकर सपना सुधाकर	बी. ए. भाग - १	१३	स्त्री	प्रथम वर्ष
४	कु. लिंबोळे पुजा शंकर	बी. ए. भाग - १	१४	स्त्री	प्रथम वर्ष
५	कु. बटगिरी निकिता दुर्गाप्रसाद	बी. ए. भाग - १	१७	स्त्री	प्रथम वर्ष
६	कु. पासकंटी वैष्णवी राजेंद्र	बी. ए. भाग - १	२५	स्त्री	प्रथम वर्ष
७	कु. आकुबत्तीन अर्चना श्रीनिवास	बी. ए. भाग - १	३५	स्त्री	प्रथम वर्ष
८	कु. यन्नम लक्ष्मी नागनाथ	बी. ए. भाग - १	३७	स्त्री	प्रथम वर्ष
९	कु. कोल्हापूरे श्रृती संदीप	बी. ए. भाग - १	३९	स्त्री	प्रथम वर्ष
१०	कु. कुसेकर श्रृतिका लक्ष्मण	बी. ए. भाग - १	४३	स्त्री	प्रथम वर्ष
११	कु. गुंडला श्रध्दा बालाजी	बी. ए. भाग - १	४६	स्त्री	प्रथम वर्ष
१२	कु. सिंदम अश्विनी अंबादास	बी. ए. भाग - १	५७	स्त्री	प्रथम वर्ष
१३	कु.स्वामी भाग्यश्री नागेश	बी. ए. भाग - २	३१३	स्त्री	प्रथम वर्ष
१४	कु. संती काव्या राजेश	बी. ए. भाग - २	३२२	स्त्री	प्रथम वर्ष
१५	कु. सावंतगिरी रुपा प्रभू	बी. ए. भाग - २	३४५	स्त्री	प्रथम वर्ष
१६	कु. गड्डम श्रुतीका राजू	बी. ए. भाग - २	३६४	स्त्री	प्रथम वर्ष
१७	कु. कोंडी पल्लवी रविंद्र	बी. कॉम. भाग - १	८१३	स्त्री	प्रथम वर्ष
१८	कु. यमनोलु तुलसी सिद्राम	बी. कॉम. भाग - १	८१७	स्त्री	प्रथम वर्ष
१९	कु. वंगा आरती भूमेश	बी. कॉम. भाग - १	८१८	स्त्री	प्रथम वर्ष
२०	कु. इराबत्ती रोहिणी नागेश	बी. कॉम. भाग - १	८१९	स्त्री	प्रथम वर्ष
२१	कु. इट्टम लावण्या सदानंद	बी. कॉम. भाग - १	८२२	स्त्री	प्रथम वर्ष
२२	कु. वाले शुभांगी सुभाष	बी. कॉम. भाग - १	८३४	स्त्री	प्रथम वर्ष
२३	कु. मादास भाग्याश्री रमेश	बी. कॉम. भाग - १	८४२	स्त्री	प्रथम वर्ष
२४	कु. गुर्रम अखिला आनंद	बी. कॉम. भाग - १	८४९	स्त्री	प्रथम वर्ष
२५	कु. गुत्तीकोंडा रजनी श्रीनिवास	बी. कॉम. भाग - १	८५४	स्त्री	प्रथम वर्ष
२६	कु. पोगुल रुपा बाबु	बी. कॉम. भाग - १	८५८	स्त्री	प्रथम वर्ष
२७	कु. पोगुल अंकिता श्रीनिवास	बी. कॉम. भाग - १	८५९	स्त्री	प्रथम वर्ष
२८	कु. सादुल ममता दामोदर	बी. कॉम. भाग - १	८६२	स्त्री	प्रथम वर्ष
२९	कु. यलदंडी पूजा दुर्गादास	बी. कॉम. भाग - १	८६४	स्त्री	प्रथम वर्ष

अ.क्र.	स्वयंसेवकाचे नांव	वर्ग	रोल नं.	लिंग	रा. से. प्रवेशित व
३०	कु. कोमाकुल स्वाती शंकर	बी. कॉम. भाग - १	८६५	स्त्री	प्रथम वर्ष
३१	कु. नल्ला श्रध्दा अंबादास	बी. कॉम. भाग - १	८६९	स्त्री	प्रथम वर्ष
३२	कु. कानाडे दामिनी रविंद्र	बी. कॉम. भाग - १	८७४	स्त्री	प्रथम वर्ष
३३	कु. ऊटकूर करिश्मा गुडूभाई	बी. कॉम. भाग - १	८७५	स्त्री	प्रथम वर्ष
३४	कु. पुलगम नेहा गोविंद	बी. कॉम. भाग - १	८८५	स्त्री	प्रथम वर्ष
३५	कु. स्वामी ऐश्वर्या गुरुपादया	बी. कॉम. भाग - १	८८७	स्त्री	प्रथम वर्ष
३६	कु. दावत ऐश्वर्या नरेश	बी. कॉम. भाग - १	८९४	स्त्री	प्रथम वर्ष
३७	कु. इदनूर श्रावणी श्रीनिवास	बी. कॉम. भाग - १	८९९	स्त्री	प्रथम वर्ष
३८	कु. आगबत्तीन राजश्री नरसिंग	बी. कॉम. भाग - १	९००	स्त्री	प्रथम वर्ष
३९	कु. उडता हर्षिता श्रीनिवास	बी. कॉम. भाग - १	९०४	स्त्री	प्रथम वर्ष
४०	कु. सोमा वसुंधरा तुळशीदास	बी. कॉम. भाग - १	९१०	स्त्री	प्रथम वर्ष
४१	कु. मुस्कान जावेद खान	बी. कॉम. भाग - १	९१२	स्त्री	प्रथम वर्ष
४२	कु. गवनी संजना लक्ष्मण	बी. कॉम. भाग - १	९१३	स्त्री	प्रथम वर्ष
४३	कु. मिठ्ठा अंकिता अंबादास	बी. कॉम. भाग - १	९१४	स्त्री	प्रथम वर्ष
४४	कु. अन्नम प्रियांका श्रीनिवास	बी. कॉम. भाग - १	९१५	स्त्री	प्रथम वर्ष
४५	कु. माने आम्रपाली प्रभाकर	बी. कॉम. भाग - १	९१९	स्त्री	प्रथम वर्ष
४६	कु. कटारे कल्पना उमेश	बी. कॉम. भाग - १	९२९	स्त्री	प्रथम वर्ष
४७	कु. पवार ऐश्वर्या सुनिल	बी. कॉम. भाग - १	९३१	स्त्री	प्रथम वर्ष
४८	कु. मुशन श्रध्दा पांडुरंग	बी. कॉम. भाग - १	१००३	स्त्री	प्रथम वर्ष
४९	कु. बाईनी मालती प्रभाकर	बी. कॉम. भाग - १	१००४	स्त्री	प्रथम वर्ष
५०	कु. चिलका पुजा अनिल	बी. कॉम. भाग - १	१००६	स्त्री	प्रथम वर्ष
५१	कु. सामल दिपिका अशोक	बी. कॉम. भाग - १	१००८	स्त्री	प्रथम वर्ष
५२	कु. मुशन श्रीलक्ष्मी मुरलीधर	बी. कॉम. भाग - १	१०१०	स्त्री	प्रथम वर्ष
५३	कु. कस्तुरी शैलजा शिवाजी	बी. कॉम. भाग - १	१०१३	स्त्री	प्रथम वर्ष
५४	कु. जोगु विदयाराणी रमेश	बी. कॉम. भाग - १	१०१४	स्त्री	प्रथम वर्ष
५५	कु. बल्लम अंजली श्रीनिवास	बी. कॉम. भाग - १	१०१६	स्त्री	प्रथम वर्ष
५६	कु. बुधारम वेन्नेला लक्ष्मण	बी. कॉम. भाग - १	१०२७	स्त्री	प्रथम वर्ष
५७	कु. पिठ्ठा सारिका रमेश	बी. कॉम. भाग - १	१०२८	स्त्री	प्रथम वर्ष
५८	कु. बुर्ला अश्विनी श्रीनिवास	बी. कॉम. भाग - १	१०३०	स्त्री	प्रथम वर्ष
५९	कु. गुंडला अर्चना शंकर	बी. कॉम. भाग - १	१०३४	स्त्री	प्रथम वर्ष
६०	कु. मागनूर स्नेहा राजेश	बी. कॉम. भाग - १	१०३५	स्त्री	प्रथम वर्ष
६१	कु. दासरी श्रावंती रमेश	बी. कॉम. भाग - १	१०३९	स्त्री	प्रथम वर्ष
६२	कु. पोगुल श्रृतिका लक्ष्मण	बी. कॉम. भाग - १	१०४०	स्त्री	प्रथम वर्ष
६३	कु. मार्गम रुचिता श्रीनिवास	बी. कॉम. भाग - १	१०४२	स्त्री	प्रथम वर्ष
६४	कु. मुडा अंकिता चंद्रशेखर	बी. कॉम. भाग - १	१०४३	स्त्री	प्रथम वर्ष

अ.क्र.	स्वयंसेवकाचे नांव	वर्ग	रोल नं.	लिंग	रा. से. यो. प्रवेशित वर्ग
६५	कु. कारमपुरी अंकिता शाम	बी. कॉम. भाग - १	१०४६	स्त्री	प्रथम वर्ष
६६	कु. चिलका कविता विठ्ठल	बी. कॉम. भाग - १	१०५१	स्त्री	प्रथम वर्ष
६७	कु. मादास दिपिका जगदिश	बी. कॉम. भाग - १	१०५५	स्त्री	प्रथम वर्ष
६८	कु. बंदगी गायत्री नागनाथ	बी. कॉम. भाग - १	१०५८	स्त्री	प्रथम वर्ष
६९	कु. पवार प्रज्ञा शशिकांत	बी. कॉम. भाग - १	१०६४	स्त्री	प्रथम वर्ष
७०	कु. विडप संमवा सदानंद	बी. कॉम. भाग - १	१०६९	स्त्री	प्रथम वर्ष
७१	कु. बंडा दर्शना दुर्गादास	बी. कॉम. भाग - १	१०७०	स्त्री	प्रथम वर्ष
७२	कु. येदूर रुचिता बालाजी	बी. कॉम. भाग - १	१०७१	स्त्री	प्रथम वर्ष
७३	कु. यल्ला दिपीका चंद्रकांत	बी. कॉम. भाग - १	१०७२	स्त्री	प्रथम वर्ष
७४	कु. वडलाकोंडा नर्मदा व्यंकटेश	बी. कॉम. भाग - १	१०७८	स्त्री	प्रथम वर्ष
७५	कु. मजगे पुनम वैजीनाथ	बी. कॉम. भाग - १	१०९९	स्त्री	प्रथम वर्ष
७६	कु. खान सुजान जावेद	बी. कॉम. भाग - १	११०२	स्त्री	प्रथम वर्ष
७७	कु. बुधारम मनिषा शेखर	बी. कॉम. भाग - १	१११५	स्त्री	प्रथम वर्ष
७८	कु. बुधारम कावेरी शेखर	बी. कॉम. भाग - १	१११६	स्त्री	प्रथम वर्ष
७९	कु. आंबट प्रियंका नरेंद्र	बी. कॉम. भाग - १	१११७	स्त्री	प्रथम वर्ष
८०	कु. ताटी श्रावणी गणेश	बी. कॉम. भाग - १	१११८	स्त्री	प्रथम वर्ष
८१	कु. आडकी श्रृतिका यल्लप्पा	बी. कॉम. भाग - १	११२०	स्त्री	प्रथम वर्ष
८२	कु. गायकवाड करिश्मा रत्नाकर	बी. कॉम. भाग - १	११२१	स्त्री	प्रथम वर्ष
८३	कु. गाजूल प्रगती राजेश	बी. कॉम. भाग - १	११२२	स्त्री	प्रथम वर्ष
८४	कु. माने चेतना महादेव	बी. कॉम. भाग - २	१२१३	स्त्री	प्रथम वर्ष
८५	कु. ईदनूर वैष्णवी अंबादास	बी. कॉम. भाग - २	१२२२	स्त्री	प्रथम वर्ष
८६	कु. आरगे लावण्या सत्यनारायण	बी. कॉम. भाग - २	१२५६	स्त्री	प्रथम वर्ष
८७	कु. कोमारी नम्रता आनंद	बी. कॉम. भाग - २	१२८३	स्त्री	प्रथम वर्ष
८८	कु. वाले प्रिती सुर्यकंत	बी. कॉम. भाग - २	१२८६	स्त्री	प्रथम वर्ष
८९	कु. कोटा ममता दत्तात्रय	बी. कॉम. भाग - २	१२९७	स्त्री	प्रथम वर्ष
९०	कु. पेंडम मेघा नागेश	बी. कॉम. भाग - २	१३०२	स्त्री	प्रथम वर्ष
९१	कु. गायकवाड निशा रविंद्र	बी. कॉम. भाग - २	१३०३	स्त्री	प्रथम वर्ष
९२	कु. गणेरी यशोदा श्रीनिवास	बी. कॉम. भाग - २	१३०४	स्त्री	प्रथम वर्ष
९३	कु. गुजरे शिल्पा रामचंद्र	बी. कॉम. भाग - २	१३०५	स्त्री	प्रथम वर्ष
९४	कु. सकीनाल मंजुळा अंबादास	बी. कॉम. भाग - २	१३०६	स्त्री	प्रथम वर्ष
९५	कु. सफार नेहा निवृत्ती	बी. कॉम. भाग - २	१३१०	स्त्री	प्रथम वर्ष
९६	कु. आयंची अश्विनी भुमय्या	बी. कॉम. भाग - २	१४०१	स्त्री	प्रथम वर्ष
९७	कु. लकापती सोनाली रविंद्र	बी. कॉम. भाग - २	१४१२	स्त्री	प्रथम वर्ष
९८	कु. बत्तुल वैष्णवी रामकुमार	बी. कॉम. भाग - २	१४१३	स्त्री	प्रथम वर्ष
९९	कु. राऊल अपर्णा नरेश	बी. कॉम. भाग - २	१४१६	स्त्री	प्रथम वर्ष

अ.क्र.	स्वयंसेवकाचे नांव	वर्ग	रोल नं.	लिंग	रा. से. य. प्रवेशित वर्ष
१००.	कु. मादगुंडी सुप्रिया दत्तात्रय	बी. कॉम. भाग - २	१४४३	स्त्री	प्रथम वर्ष
१०१.	कु. लकापती शैलू अंबादास	बी. कॉम. भाग - २	१४४७	स्त्री	प्रथम वर्ष
१०२.	कु. गणपा लक्ष्मी मोहन	बी. कॉम. भाग - २	१४५४	स्त्री	प्रथम वर्ष
१०३.	कु. साका संजना मोहन	बी. कॉम. भाग - २	१४६६	स्त्री	प्रथम वर्ष
१०४.	कु. भांडेकर लावण्या प्रकाश	बी. कॉम. भाग - २	१४७३	स्त्री	प्रथम वर्ष
१०५.	कु. कुंटला देविका निरंजन	बी. कॉम. भाग - २	१४७८	स्त्री	प्रथम वर्ष
१०६.	कु. गाडवे पुजा बसवराज	बी. कॉम. भाग - २	१४९२	स्त्री	प्रथम वर्ष
१०७.	कु. दासरी ऐश्वर्या पुरुषोत्तम	बी. कॉम. भाग - २	१५०७	स्त्री	प्रथम वर्ष
१०८.	कु. द्यावनपल्ली मोनिका रतन	बी. कॉम. भाग - २	१५२४	स्त्री	प्रथम वर्ष
१०९.	कु. कामुर्ती मयुरी बसवराज	बी.सी.ए. भाग - १	२१०१	स्त्री	प्रथम वर्ष
११०.	कु. जक्कन श्रध्दा लक्ष्मीनारायण	बी.सी.ए. भाग - १	२१०२	स्त्री	प्रथम वर्ष
१११.	कु. फलमारी प्रभावती जयराम	बी.सी.ए. भाग - १	२१०४	स्त्री	प्रथम वर्ष
११२.	कु. इंगळे श्वेता तेजस्वीकुमार	बी.सी.ए. भाग - १	२१०७	स्त्री	प्रथम वर्ष
११३.	कु. कळसकर नंदिनी देविदास	बी.सी.ए. भाग - १	२११७	स्त्री	प्रथम वर्ष
११४.	कु. सरवदे संध्या शंकर	बी. ए. भाग - २	३०१	स्त्री	व्दितीय वर्ष
११५.	कु. जिंदम विद्या मल्लेश	बी. ए. भाग - २	३०४	स्त्री	व्दितीय वर्ष
११६.	कु. तडलगी नम्रता मल्लिनाथ	बी. ए. भाग - २	३१७	स्त्री	व्दितीय वर्ष
११७.	कु. सामलेटी वैष्णवी जनार्दन	बी. ए. भाग - २	३३४	स्त्री	व्दितीय वर्ष
११८.	कु. करे सविता नरेंद्र	बी. ए. भाग - २	३६५	स्त्री	व्दितीय वर्ष
११९.	कु. जाधव स्वाती राजेंद्र	बी. ए. भाग - २	३७०	स्त्री	व्दितीय वर्ष
१२०.	कु. लिंबोळे पल्लवी विकास	बी. ए. भाग - ३	६२५	स्त्री	व्दितीय वर्ष
१२१.	कु. मोहिते मंगल निलेश	बी. ए. भाग - ३	६२६	स्त्री	व्दितीय वर्ष
१२२.	कु. चारगुंडी वैष्णवी व्यंकटेश	बी. कॉम. भाग - २	१२०४	स्त्री	व्दितीय वर्ष
१२३.	कु. पौळ निकिता लक्ष्मण	बी. कॉम. भाग - २	१२०७	स्त्री	व्दितीय वर्ष
१२४.	कु. नुती विजयालक्ष्मी प्रकाश	बी. कॉम. भाग - २	१२१७	स्त्री	व्दितीय वर्ष
१२५.	कु. नामा अश्विनी बालाजी	बी. कॉम. भाग - २	१२२०	स्त्री	व्दितीय वर्ष
१२६.	कु. बिराजदार सुजाता परमेश्वर	बी. कॉम. भाग - २	१२५३	स्त्री	व्दितीय वर्ष
१२७.	कु. मंचाल रोहिणी नागनाथ	बी. कॉम. भाग - २	१२५४	स्त्री	व्दितीय वर्ष
१२८.	कु. धुळी अंकिता मल्लिनाथ	बी. कॉम. भाग - २	१२६५	स्त्री	व्दितीय वर्ष
१२९.	कु. हत्ते भाग्यश्री धानप्पा	बी. कॉम. भाग - २	१२६६	स्त्री	व्दितीय वर्ष
१३०.	कु. श्रीराम निकिता विठ्ठल	बी. कॉम. भाग - २	१२६७	स्त्री	व्दितीय वर्ष
१३१.	कु. वाघमारे भग्यश्री बाळासाहेब	बी. कॉम. भाग - २	१२७०	स्त्री	व्दितीय वर्ष
१३२.	कु. भंडारी विजयालक्ष्मी इरेश	बी. कॉम. भाग - २	१२७७	स्त्री	व्दितीय वर्ष
१३३.	कु. हिबारे अंकिता अर्जून	बी. कॉम. भाग - २	१३१५	स्त्री	व्दितीय वर्ष
१३४.	कु. फलमारी अखिला गिरीष	बी. कॉम. भाग - २	१४०२	स्त्री	व्दितीय वर्ष

अ.क्र.	स्वयंसेवकाचे नांव	वर्ग	रोल नं.	लिंग	रा. से. यो. प्रवेशित वर्ग
१३५	कु. चिटयाल ऐश्वर्या व्यंकटेश	बी. कॉम. भाग - २	१४०४	स्त्री	व्दितीय वर्ष
१३६	कु. वड्डेपल्ली लावण्या गोवर्धन	बी. कॉम. भाग - २	१४०६	स्त्री	व्दितीय वर्ष
१३७	कु. नल्ला अंकिता लक्ष्मीनारायण	बी. कॉम. भाग - २	१४१३	स्त्री	व्दितीय वर्ष
१३८	कु. शेगूर अपर्णा भूपेंद्र	बी. कॉम. भाग - २	१४१४	स्त्री	व्दितीय वर्ष
१३९	कु. अमृतम अर्चना राजू	बी. कॉम. भाग - २	१४१९	स्त्री	व्दितीय वर्ष
१४०	कु. दोमा हिरामणी रमेश	बी. कॉम. भाग - २	१४२१	स्त्री	व्दितीय वर्ष
१४१	कु. मंचाल योगिता अंबादास	बी. कॉम. भाग - २	१४२३	स्त्री	व्दितीय वर्ष
१४२	कु. सामल ममता राजेंद्रप्रसाद	बी. कॉम. भाग - २	१४२४	स्त्री	व्दितीय वर्ष
१४३	कु. त्रिमल रुचिता अंबादास	बी. कॉम. भाग - २	१४२६	स्त्री	व्दितीय वर्ष
१४४	कु. बत्तुल अंबिका राजू	बी. कॉम. भाग - २	१४२७	स्त्री	व्दितीय वर्ष
१४५	कु. यक्कलदेवी ऐश्वर्या शेखर	बी. कॉम. भाग - २	१४२८	स्त्री	व्दितीय वर्ष
१४६	कु. आवार अरिता दत्तात्रय	बी. कॉम. भाग - २	१४२९	स्त्री	व्दितीय वर्ष
१४७	कु. यनगंटी सुनिता श्रीनिवास	बी. कॉम. भाग - २	१४३३	स्त्री	व्दितीय वर्ष
१४८	कु. चक्राल पल्लवी सुरेश	बी. कॉम. भाग - २	१४३४	स्त्री	व्दितीय वर्ष
१४९	कु. बुधारम लावण्या कृष्णाहरी	बी. कॉम. भाग - २	१४४५	स्त्री	व्दितीय वर्ष
१५०	कु. गडगी अश्विनी आनंद	बी. कॉम. भाग - २	१४५३	स्त्री	व्दितीय वर्ष
१५१	कु. आडकी सुप्रजा सुधाकर	बी. कॉम. भाग - २	१४५६	स्त्री	व्दितीय वर्ष
१५२	कु. कामुर्ती संजना संतोष	बी. कॉम. भाग - २	१४५९	स्त्री	व्दितीय वर्ष
१५३	कु. गडगी लावण्या लक्ष्मीनारायण	बी. कॉम. भाग - २	१४६२	स्त्री	व्दितीय वर्ष
१५४	कु. उसाकोयल निहारिका शंकर	बी. कॉम. भाग - २	१४६५	स्त्री	व्दितीय वर्ष
१५५	कु. कोंडी शिरीषा नागेश	बी. कॉम. भाग - २	१४६८	स्त्री	व्दितीय वर्ष
१५६	कु. बोल्ली कविता सत्यनारायण	बी. कॉम. भाग - २	१४६९	स्त्री	व्दितीय वर्ष
१५७	कु. यन्नम भाग्यलक्ष्मी संतोष	बी. कॉम. भाग - २	१४७७	स्त्री	व्दितीय वर्ष
१५८	कु. गोटीमुकूल सविता बालाजी	बी. कॉम. भाग - २	१४८०	स्त्री	व्दितीय वर्ष
१५९	कु. तेलंग अंजली बळीराम	बी. कॉम. भाग - २	१४८२	स्त्री	व्दितीय वर्ष
१६०	कु. होनराव वैष्णवी रामचंद्र	बी. कॉम. भाग - २	१४८३	स्त्री	व्दितीय वर्ष
१६१	कु. विभूते सेजल नितिन	बी. कॉम. भाग - २	१४८४	स्त्री	व्दितीय वर्ष
१६२	कु. गुर्रम सपना पांडुरंग	बी. कॉम. भाग - २	१४८८	स्त्री	व्दितीय वर्ष
१६३	कु. पिठ्ठा रसिका आनंद	बी. कॉम. भाग - २	१४९४	स्त्री	व्दितीय वर्ष
१६४	कु. मेरगु कृष्णवेणी अंबादास	बी. कॉम. भाग - २	१४९६	स्त्री	व्दितीय वर्ष
१६५	कु. गंगूल पुजा शंकर	बी. कॉम. भाग - २	१५१५	स्त्री	व्दितीय वर्ष
१६६	कु. द्यावकोंडा ऐश्वर्या नागेश	बी. कॉम. भाग - २	१५२१	स्त्री	व्दितीय वर्ष
१६७	कु. बेत पावनी बालाजी	बी. कॉम. भाग - २	१५२३	स्त्री	व्दितीय वर्ष
१६८	कु. धुळम कविता अंबजी	बी. कॉम. भाग - ३	१६३९	स्त्री	व्दितीय वर्ष
१६९	कु. गडगी कोमल चंद्रशेखर	बी. कॉम. भाग - ३	१६४०	स्त्री	व्दितीय वर्ष

अ.क्र.	स्वयंसेवकाचे नांव	वर्ग	रोल नं.	लिंग	रा. से. यो. प्रवेशित वर्ग
१७०	कु. मिठ्ठा विद्या हणमंतु	बी. कॉम. भाग - ३	१६४१	स्त्री	व्दितीय वर्ष
१७१	कु. नंदाल दिक्षिता राजू	बी. कॉम. भाग - ३	१६४२	स्त्री	व्दितीय वर्ष
१७२	कु. वल्लाल राजेश्वरी संजीव	बी. कॉम. भाग - ३	१६४४	स्त्री	व्दितीय वर्ष
१७३	कु. हतपाकी लक्ष्मी संजय	बी. कॉम. भाग - ३	१६४६	स्त्री	व्दितीय वर्ष
१७४	कु. बटगिरी प्रभावती वेणुगोपाल	बी. कॉम. भाग - ३	१६८०	स्त्री	व्दितीय वर्ष
१७५	कु. क्षीरसागर स्वाती सुधीर	बी. कॉम. भाग - ३	१६८१	स्त्री	व्दितीय वर्ष
१७६	कु. गोने गीता मधुकर	बी. कॉम. भाग - ३	१६९५	स्त्री	व्दितीय वर्ष
१७७	कु. चलमेटी संजीवनी दिगंबर	बी. कॉम. भाग - ३	१८०४	स्त्री	व्दितीय वर्ष
१७८	कु. रापर्ती लक्ष्मी श्रीनिवास	बी. कॉम. भाग - ३	१८०७	स्त्री	व्दितीय वर्ष
१७९	कु. इप्पलपल्ली शिरिषा अंबादास	बी. कॉम. भाग - ३	१८१३	स्त्री	व्दितीय वर्ष
१८०	कु. पल्ली भक्ती श्रीनिवास	बी. कॉम. भाग - ३	१८४०	स्त्री	व्दितीय वर्ष
१८१	कु. गड्डम निकीता राजू	बी. कॉम. भाग - ३	१८४१	स्त्री	व्दितीय वर्ष
१८२	कु. बोगा आरती व्यंकटेश	बी. कॉम. भाग - ३	१८४२	स्त्री	व्दितीय वर्ष
१८३	कु. वईटला प्रियंका नरसिंग	बी. कॉम. भाग - ३	१८४३	स्त्री	व्दितीय वर्ष
१८४	कु. वर्रम अंजली दत्तात्रय	बी. कॉम. भाग - ३	१८५३	स्त्री	व्दितीय वर्ष
१८५	कु. दिवटे प्रिया तुळशीदास	बी. कॉम. भाग - ३	१८६३	स्त्री	व्दितीय वर्ष
१८६	कु. साखरे रंजना राजशेखर	बी.सी.ए. भाग - २	२२१३	स्त्री	व्दितीय वर्ष
१८७	कु. गाडेकर लक्ष्मी गेनसिध्द	बी.सी.ए. भाग - २	२२१४	स्त्री	व्दितीय वर्ष
१८८	कु. बुधारम कांचना विजयकुमार	बी.सी.ए. भाग - २	२२३१	स्त्री	व्दितीय वर्ष
१८९	कु. पेद्दूर लक्ष्मी मल्लेशम	बी.सी.ए. भाग - ३	२३०६	स्त्री	व्दितीय वर्ष
१९०	कु. दासी भाग्यश्री राजेश	बी.सी.ए. भाग - ३	२३०९	स्त्री	व्दितीय वर्ष
१९१	कु. कनकुंटला गायत्री बालाजी	बी.सी.ए. भाग - ३	२३१३	स्त्री	व्दितीय वर्ष
१९२	कु. यनगंदूल नागलक्ष्मी नागनाथ	बी.सी.ए. भाग - ३	२३१४	स्त्री	व्दितीय वर्ष
१९३	कु. पुठ्ठा पल्लवी वेणुगोपाल	बी.सी.ए. भाग - ३	२३१५	स्त्री	व्दितीय वर्ष
१९४	कु. चिलवेरी उमा गोविंद	बी.सी.ए. भाग - ३	२३२८	स्त्री	व्दितीय वर्ष
१९५	कु. येमुल मोनिका वेणुगोपाल	बी.सी.ए. भाग - ३	२३३५	स्त्री	व्दितीय वर्ष
१९६	कु. कस्सा पुजा सिध्दगणेश	बी.सी.ए. भाग - ३	२३३६	स्त्री	व्दितीय वर्ष
१९७	कु. म्हंता रजिनी देवेंद्र	बी.सी.ए. भाग - ३	२३३७	स्त्री	व्दितीय वर्ष
१९८	कु. दुर्गम ममता गणेश	बी.सी.ए. भाग - ३	२३३८	स्त्री	व्दितीय वर्ष
१९९	कु. येरगुंटला सुषमा अंबरीष	बी.सी.ए. भाग - ३	२३४४	स्त्री	व्दितीय वर्ष
२००	कु. बिरु विद्या आंनद	बी.सी.ए. भाग - ३	२३४७	स्त्री	व्दितीय वर्ष

प्रा. डॉ. वडजे आर. के./प्रा. रंजना बनसुडे
रा. से. यो. कार्यक्रम अधिकारी

Shri Narsinghbhai Ramniklal Burla Mahila Mahavidyalaya ARBM Solapur

डॉ. राजेंद्र ना. शेंडगे
प्राचार्य

पद्मशाली शिक्षण संस्था संचलित,

अे. आर. बुर्ला महिला वरिष्ठ महाविद्यालय, सोलापूर.

सन २०१७-१८ राष्ट्रीय सेवा योजनेकरिता प्रवेशित स्वयंसेविकांची यादी

अ. क्र.	विद्यार्थिनींचे नांव	वर्ग	रोल नं.	प्रवेशित वर्ग
१	कु. नंदिनी अंबादास मासन	बी. ए. भाग - १	५	प्रथम वर्ष
२	कु. अंकिता सुदर्शन परकीपंडला	बी. ए. भाग - १	१६	प्रथम वर्ष
३	कु. बडगंची अर्चना मुरलीधर	बी. ए. भाग - १	१७	प्रथम वर्ष
४	कु. सिद्राल सुप्रिया श्रीनिवास	बी. ए. भाग - १	१८	प्रथम वर्ष
५	कु. गदगे पुज्ञा राजू	बी. ए. भाग - १	१९	प्रथम वर्ष
६	कु. राजगिरी लताश्री विष्णू	बी. ए. भाग - १	२५	प्रथम वर्ष
७	कु. मरुमकर पल्लवी ब्रम्हदेव	बी. ए. भाग - १	२८	प्रथम वर्ष
८	कु. कोमाकूल स्नेहा राजू	बी. ए. भाग - १	३०	प्रथम वर्ष
९	कु. श्रीगिरी ऐश्वर्या संजय	बी. ए. भाग - १	३१	प्रथम वर्ष
१०	कु. सानम अरुणा प्रभाकर	बी. ए. भाग - १	३२	प्रथम वर्ष
११	कु. मुनगापाटील सोनाली वेणुगोपाल	बी. ए. भाग - १	४३	प्रथम वर्ष
१२	कु. भोसले कोमल सुनिल	बी. ए. भाग - १	४५	प्रथम वर्ष
१३	कु. सरवदे संध्या अंबादास	बी. ए. भाग - १	४९	प्रथम वर्ष
१४	कु. कोंपेल्ली कोमल आनंद	बी. ए. भाग - १	५९	प्रथम वर्ष
१५	कु. मदनाल लावण्या अबांदास	बी. ए. भाग - १	६१	प्रथम वर्ष
१६	कु. गुत्तीकोंडा अश्विनी कृष्णाहरी	बी. ए. भाग - १	६३	प्रथम वर्ष
१७	कु. श्रीगिरी अपर्णा रामदास	बी. ए. भाग - १	६८	प्रथम वर्ष
१८	कु. डोलारे प्रज्ञा मुंकुद	बी. ए. भाग - १	६९	प्रथम वर्ष
१९	कु. मंडळ अरुधंती राम	बी. ए. भाग - १	७०	प्रथम वर्ष
२०	कु. शिंदे वर्षा सुधाकर	बी. ए. भाग - १	७२	प्रथम वर्ष
२१	कु. कुरुडे संपदा शिवाजी	बी. ए. भाग - १	७७	प्रथम वर्ष
२२	कु. घोडके पायल राम	बी. ए. भाग - १	७९	प्रथम वर्ष
२३	कु. घोडके तेजस्वीण रमेश	बी. ए. भाग - १	९०	प्रथम वर्ष
२४	कु.चव्हाण ममता फुलचंद	बी. ए. भाग - १	९६	प्रथम वर्ष
२५	कु. बागवान अलफीया इरफान	बी. ए. भाग - २	३०५	प्रथम वर्ष
२६	कु. पाटील श्रीलक्ष्मी मल्लिकार्जुन	बी. ए. भाग - २	३२१	प्रथम वर्ष
२७	कु. म्याकल मेघा विनोद	बी. ए. भाग - २	३४३	प्रथम वर्ष
२८	कु. शिंगे सोनाली रमेश	बी. ए. भाग - २	३५०	प्रथम वर्ष
२९	कु. बायस ऐश्वर्या शिवराजसिंग	बी. ए. भाग - २	३८०	प्रथम वर्ष
३०	कु. पुलगम सौम्या नागेश	बी. कॉम. भाग - १	८०४	प्रथम वर्ष
३१	कु. दासरी प्रियंका गोवर्धन	बी. कॉम. भाग - १	८०५	प्रथम वर्ष
३२	कु. मासन पल्लवी सुभाष	बी. कॉम. भाग - १	८०६	प्रथम वर्ष

अ. क्र.	विद्यार्थिनींचे नांव	वर्ग	रोल नं.	प्रवेशित व
३३	कु. सामल वेन्नेला यल्लप्पा	बी. कॉम. भाग - १	८०९	प्रथम वर्ष
३४	कु. पेरले सृष्टी अशोक	बी. कॉम. भाग - १	८११	प्रथम वर्ष
३५	कु. वंगारी प्रियांका रमेश	बी. कॉम. भाग - १	८१३	प्रथम वर्ष
३६	कु. कामुर्ती ऐश्वर्या चंद्रकांत	बी. कॉम. भाग - १	८१८	प्रथम वर्ष
३७	कु. दासरी अर्चना प्रभाकर	बी. कॉम. भाग - १	८१९	प्रथम वर्ष
३८	कु. चव्हाण लक्ष्मी श्रीपती	बी. कॉम. भाग - १	८२६	प्रथम वर्ष
३९	कु. दासरी श्रवंतिका श्रीनिवास	बी. कॉम. भाग - १	८२७	प्रथम वर्ष
४०	कु. चन्ना स्वाती महादेव	बी. कॉम. भाग - १	८२८	प्रथम वर्ष
४१	कु. पौळ शितल अर्जुन	बी. कॉम. भाग - १	८२९	प्रथम वर्ष
४२	कु. इंगुले स्वप्नाली तुकाराम	बी. कॉम. भाग - १	८३०	प्रथम वर्ष
४३	कु. म्हंता निशा तुकाराम	बी. कॉम. भाग - १	८३२	प्रथम वर्ष
४४	कु. जोगू संध्याराणी रमेश	बी. कॉम. भाग - १	८३३	प्रथम वर्ष
४५	कु. गुज्जर ऐश्वर्या आनंद	बी. कॉम. भाग - १	८३४	प्रथम वर्ष
४६	कु. कोंकती विजयालक्ष्मी पांडुरंग	बी. कॉम. भाग - १	८३८	प्रथम वर्ष
४७	कु. शावंतुल शिरीषा दत्तात्रय	बी. कॉम. भाग - १	८३९	प्रथम वर्ष
४८	कु. गडेकर श्रध्दा सदानंद	बी. कॉम. भाग - १	८४१	प्रथम वर्ष
४९	कु. मच्छा सौंदर्या जनार्दन	बी. कॉम. भाग - १	८४२	प्रथम वर्ष
५०	कु. इट्टम प्रिती सदानंद	बी. कॉम. भाग - १	८४३	प्रथम वर्ष
५१	कु. श्रीगण ऐश्वर्या नारायण	बी. कॉम. भाग - १	८४४	प्रथम वर्ष
५२	कु. येरबाटी भाग्यश्री अंबादास	बी. कॉम. भाग - १	८४५	प्रथम वर्ष
५३	कु.मामडयाल अश्विनी सुरेश	बी. कॉम. भाग - १	८४८	प्रथम वर्ष
५४	कु. संगा नर्मदा नरेश	बी. कॉम. भाग - १	८४९	प्रथम वर्ष
५५	कु. कैरमकोंडा लावण्या जयकुमार	बी. कॉम. भाग - १	८५०	प्रथम वर्ष
५६	कु. गिराम अन्नपुर्णा काशीनाथ	बी. कॉम. भाग - १	८५२	प्रथम वर्ष
५७	कु. संगनगारी सुप्रिया रमेश	बी. कॉम. भाग - १	८५३	प्रथम वर्ष
५८	कु. दोरनाल लक्ष्मी राजू	बी. कॉम. भाग - १	८५४	प्रथम वर्ष
५९	कु. मेरगु मोनिका व्यंकटेश	बी. कॉम. भाग - १	८५७	प्रथम वर्ष
६०	कु. कोंकत्ती पूजा पांडुरंग	बी. कॉम. भाग - १	८६०	प्रथम वर्ष
६१	कु. पोन्नम पल्लवी राजू	बी. कॉम. भाग - १	८६१	प्रथम वर्ष
६२	कु. दिकोंडा पल्लवी जगदीश	बी. कॉम. भाग - १	८६२	प्रथम वर्ष
६३	कु. मल्याल अपर्वा केशव	बी. कॉम. भाग - १	८६४	प्रथम वर्ष
६४	कु. गाडेकर पुजा गेनसिध्द	बी. कॉम. भाग - १	८७१	प्रथम वर्ष
६५	कु. महिंद्रकर पुजा आनंदकुमार	बी. कॉम. भाग - १	८७४	प्रथम वर्ष
६६	कु. वाळके श्रृती बाबासाहेब	बी. कॉम. भाग - १	८७९	प्रथम वर्ष
६७	कु. पुरे निकिता अर्जुन	बी. कॉम. भाग - १	८८१	प्रथम वर्ष
६८	कु. कल्याणकर अंबिका वेदप्रकाश	बी. कॉम. भाग - १	८८२	प्रथम वर्ष

अ. क्र.	विद्यार्थिनींचे नांव	वर्ग	रोल नं.	प्रवेशित वर्ग
६९	कु. येरला प्रवलेखा श्रीनिवास	बी. कॉम. भाग - १	८८४	प्रथम वर्ष
७०	कु.कोळी प्रियंका नागेश	बी. कॉम. भाग - १	८८७	प्रथम वर्ष
७१	कु. नंदाल वैष्णवी सिद्राम.	बी. कॉम. भाग - १	८९१	प्रथम वर्ष
७२	कु. रासमल पल्लवी रमेश	बी. कॉम. भाग - १	८९२	प्रथम वर्ष
७३	कु. गौडा अर्चना प्रभाकर	बी. कॉम. भाग - १	८९३	प्रथम वर्ष
७४	कु. कोंडा रम्याकृष्णा रमेश	बी. कॉम. भाग - १	८९६	प्रथम वर्ष
७५	कु. शिंदे प्रियंका रमेश	बी. कॉम. भाग - १	९०९	प्रथम वर्ष
७६	कु. रच्चा नागलक्ष्मी सुरेश	बी. कॉम. भाग - १	९१३	प्रथम वर्ष
७७	कु. दिकोंडा पवित्रा नरसिंग	बी. कॉम. भाग - १	९२७	प्रथम वर्ष
७८	कु. चिप्पा शैलजा विनायक	बी. कॉम. भाग - १	९२८	प्रथम वर्ष
७९	कु. संदा रचना श्रीधर	बी. कॉम. भाग - १	९३०	प्रथम वर्ष
८०	कु. रकपपुरे राणी गुरप्पा	बी. कॉम. भाग - १	९३१	प्रथम वर्ष
८१	कु. कोटा भार्गवी गजानन	बी. कॉम. भाग - १	९३३	प्रथम वर्ष
८२	कु. गुंडी श्रृतीका दिपक	बी. कॉम. भाग - १	९३५	प्रथम वर्ष
८३	कु. कमटम चैतन्या हरिष	बी. कॉम. भाग - १	९३६	प्रथम वर्ष
८४	कु. येलका लावण्या आनंद	बी. कॉम. भाग - १	९४०	प्रथम वर्ष
८५	कु. पुल्ली मेघा अंबादास	बी. कॉम. भाग - १	९४२	प्रथम वर्ष
८६	कु. पिंडीपोल मयुरी श्रीनिवास	बी. कॉम. भाग - १	९४३	प्रथम वर्ष
८७	कु. मिठ्ठा अश्विनी अंबादास	बी. कॉम. भाग - १	९४४	प्रथम वर्ष
८८	कु. दासरी नंदिनी व्यंकटेश	बी. कॉम. भाग - १	९४७	प्रथम वर्ष
८९	कु. वंगारी ऐश्वर्या नारायण	बी. कॉम. भाग - १	९४९	प्रथम वर्ष
९०	कु. अन्नम प्रगती श्रीनिवास	बी. कॉम. भाग - १	९५३	प्रथम वर्ष
९१	कु. वायलाल कविता सदानंद	बी. कॉम. भाग - १	९६४	प्रथम वर्ष
९२	कु. इराबत्ती राजश्री आनंद	बी. कॉम. भाग - १	९६६	प्रथम वर्ष
९३	कु. कोंडा शुभांगी सुदर्शन	बी. कॉम. भाग - १	९७०	प्रथम वर्ष
९४	कु. गोली भाग्यलक्ष्मी रविंद्र	बी. कॉम. भाग - १	९७१	प्रथम वर्ष
९५	कु. गोसकी भाग्यश्री सुनिल	बी. कॉम. भाग - १	९७४	प्रथम वर्ष
९६	कु. नल्ला बबली पुरुषोत्तम	बी. कॉम. भाग - १	९७७	प्रथम वर्ष
९७	कु. यन्नम दिव्या रमेश	बी. कॉम. भाग - १	९८२	प्रथम वर्ष
९८	कु. वल्लाल लक्ष्मी अमर	बी. कॉम. भाग - १	९८४	प्रथम वर्ष
९९	कु. मेरगु निकिता श्रीनिवास	बी. कॉम. भाग - १	९८६	प्रथम वर्ष
१००	कु. कोटा आरती व्यंकटेश	बी. कॉम. भाग - १	९८८	प्रथम वर्ष
१०१	कु. काकी पुजा श्रीनिवास	बी. कॉम. भाग - १	९९०	प्रथम वर्ष
१०२	कु. कोत्तापल्ली प्रियंका श्रीकांत	बी. कॉम. भाग - १	९९३	प्रथम वर्ष
१०३	कु. नंगी भारती पुरुषोत्तम	बी. कॉम. भाग - १	९९८	प्रथम वर्ष
१०४	कु. गंगुल वैष्णवी व्यंकटेश	बी. कॉम. भाग - १	१००३	प्रथम वर्ष

अ. क्र.	विद्यार्थिनींचे नांव	वर्ग	रोल नं.	प्रवेशित
१०५	कु. जोशी मयुरी मनोजकुमार	बी. कॉम. भाग - १	१००५	प्रथम वर्ष
१०६	कु. मादगुंडी आरती संजय	बी. कॉम. भाग - १	१०११	प्रथम वर्ष
१०७	कु. दिवटे मयुरी भीमाशंकर	बी. कॉम. भाग - १	१०१७	प्रथम वर्ष
१०८	कु. परकीपंडला विमल श्रीनिवास	बी. कॉम. भाग - १	१०१९	प्रथम वर्ष
१०९	कु. श्रावण अपर्णा नंदकिशोर	बी. कॉम. भाग - २	११०२	प्रथम वर्ष
११०	कु. येरगुंटला अंबिका मोहन	बी. कॉम. भाग - २	१११९	प्रथम वर्ष
१११	कु. गुंडला सपना व्यंकटेश	बी. कॉम. भाग - २	११२३	प्रथम वर्ष
११२	कु. वग्गु स्नेहा अंबादास	बी. कॉम. भाग - २	११२६	प्रथम वर्ष
११३	कु. पासकंटी गौरी प्रभू	बी. कॉम. भाग - २	११३८	प्रथम वर्ष
११४	कु. नंदाल दिव्या राजू	बी. कॉम. भाग - २	११४२	प्रथम वर्ष
११५	कु. गजेली नविना विवेक	बी. कॉम. भाग - २	११४३	प्रथम वर्ष
११६	कु. कारमपुरी भाग्यश्री गणेश	बी. कॉम. भाग - २	११४४	प्रथम वर्ष
११७	कु. होनमुर्गी शिल्पा बसवराज	बी. कॉम. भाग - २	११५५	प्रथम वर्ष
११८	कु. सलमेडा रंजना नरेंद्र	बी. कॉम. भाग - २	११६४	प्रथम वर्ष
११९	कु. रच्चा राजश्री रायेशम	बी. कॉम. भाग - २	११६९	प्रथम वर्ष
१२०	कु. चलवादी निकिता नागनाथ	बी. कॉम. भाग - २	११९२	प्रथम वर्ष
१२१	कु. गड्डम विजयालक्ष्मी जंबय्या	बी. कॉम. भाग - २	११९७	प्रथम वर्ष
१२२	कु. गादेकर गायश्री लक्ष्मीकांत	बी. कॉम. भाग - २	१२०२	प्रथम वर्ष
१२३	कु. मडिवाल सुकन्या नागेश	बी. कॉम. भाग - २	१२२०	प्रथम वर्ष
१२४	कु. परसा लावण्या सदानंद	बी. कॉम. भाग - २	१२२४	प्रथम वर्ष
१२५	कु. गड्डम नविना राजू	बी. कॉम. भाग - २	१२३३	प्रथम वर्ष
१२६	कु. हलसगी वर्षा लालदास	बी. कॉम. भाग - २	१२३७	प्रथम वर्ष
१२७	कु. कांबळे भारती सुदर्शन	बी. कॉम. भाग - २	१२३८	प्रथम वर्ष
१२८	कु. इंदापुरे ताराबाई चंद्रकांत	बी. कॉम. भाग - २	१२४६	प्रथम वर्ष
१२९	कु. पोतू लक्ष्मी पुरुषोत्तम	बी. कॉम. भाग - २	१२४९	प्रथम वर्ष
१३०	कु. कामले जुल्फीना नासिर	बी. ए. भाग - २	३०१	व्दितीय वर्ष
१३१	कु. काशीद सोनम प्रभाकर	बी. ए. भाग - २	३०४	व्दितीय वर्ष
१३२	कु. कोळी रुक्मिणी अंबादास	बी. ए. भाग - २	३०७	व्दितीय वर्ष
१३३	कु. बनसोडे प्रियंका अनिल	बी. ए. भाग - २	३१६	व्दितीय वर्ष
१३४	कु. भद्रशेट्टी पूजा रामचंद्र	बी. ए. भाग - २	३२०	व्दितीय वर्ष
१३५	कु. कवडदेवी श्वेता दत्तात्रय	बी. ए. भाग - २	३२५	व्दितीय वर्ष
१३६	कु. पडाल लावण्या अंबादास	बी. ए. भाग - २	३३२	व्दितीय वर्ष
१३७	कु. वंगा शिरीषा नरसिंग	बी. ए. भाग - २	३३९	व्दितीय वर्ष
१३८	कु. पिट्टल नेहा सत्यनारायण	बी. ए. भाग - २	३४०	व्दितीय वर्ष
१३९	कु. चिंता वैष्णवी रमेश	बी. ए. भाग - २	३४२	व्दितीय वर्ष
१४०	कु. सायरी प्रियंका वेणुगोपाळ	बी. ए. भाग - २	३५९	व्दितीय वर्ष

अ. क्र.	विद्यार्थिनींचे नांव	वर्ग	रोल नं.	प्रवेशित वर्ग
१४१	कु. गायकवाड पूनम सुरेश	बी. ए. भाग - २	३६१	व्दितीय वर्ष
१४२	कु. नदाफ सना शेखलाल	बी. ए. भाग - २	३७६	व्दितीय वर्ष
१४३	कु. कांबळे रमा जानप्पा	बी. ए. भाग - २	३७९	व्दितीय वर्ष
१४४	कु. बागवान तंजीला अशपाक	बी. ए. भाग - २	३८३	व्दितीय वर्ष
१४५	कु. बिज्जरगी श्रीदेवी सोमशेखर	बी. ए. भाग - ३	६०७	व्दितीय वर्ष
१४६	कु. बोल्लू पुजा बाळकृष्ण	बी. ए. भाग - ३	६५३	व्दितीय वर्ष
१४७	कु. उंचाळ संगिता बाबुराव	बी. ए. भाग - ३	६५६	व्दितीय वर्ष
१४८	कु. सुरम लता भुमय्या	बी. ए. भाग - ३	६५९	व्दितीय वर्ष
१४९	कु. म्हंता अनिता अशोक	बी. कॉम. भाग - २	११०१	व्दितीय वर्ष
१५०	कु गाजूल लयेशा यल्लप्पा	बी. कॉम. भाग - २	११०५	व्दितीय वर्ष
१५१	कु. मुटकिरी प्रियंका आनंद	बी. कॉम. भाग - २	११०७	व्दितीय वर्ष
१५२	कु. सिद्राल नवनिता चंद्रशेखर	बी. कॉम. भाग - २	१११०	व्दितीय वर्ष
१५३	कु. गणपा अर्चना नागनाथ	बी. कॉम. भाग - २	१११९	व्दितीय वर्ष
१५४	कु. यमगल्ली सष्टी संतोष	बी. कॉम. भाग - २	१११४	व्दितीय वर्ष
१५५	कु. बगाडे निकिता माणिक	बी. कॉम. भाग - २	१११७	व्दितीय वर्ष
१५६	कु. संदुपटला पुनम राजू	बी. कॉम. भाग - २	१११८	व्दितीय वर्ष
१५७	कु. मलपेद्दी दिपिका राजू	बी. कॉम. भाग - २	११२२	व्दितीय वर्ष
१५८	कु. कटकम श्वेता कष्णाहरी	बी. कॉम. भाग - २	११२७	व्दितीय वर्ष
१५९	कु. हुबळीकर आरती केशव	बी. कॉम. भाग - २	११२८	व्दितीय वर्ष
१६०	कु. दुध्याल श्वेताराणी श्रीहरी	बी. कॉम. भाग - २	११२९	व्दितीय वर्ष
१६१	कु. द्यावनपल्ली प्रियंका रतन	बी. कॉम. भाग - २	११३०	व्दितीय वर्ष
१६२	कु. नवगिरी पुजा ज्ञानेश्वर	बी. कॉम. भाग - २	११३१	व्दितीय वर्ष
१६३	कु. कुनी सौदर्या रवि	बी. कॉम. भाग - २	११३२	व्दितीय वर्ष
१६४	कु. गणपा शालिनी विजय	बी. कॉम. भाग - २	११३४	व्दितीय वर्ष
१६५	कु. लातुरकर पुजा पंडड	बी. कॉम. भाग - २	११३५	व्दितीय वर्ष
१६६	कु. हेगडे शिवबाई व्हनप्पा	बी. कॉम. भाग - २	११३७	व्दितीय वर्ष
१६७	कु. सपार वैष्णवी अमरनाथ	बी. कॉम. भाग - २	११४१	व्दितीय वर्ष
१६८	कु. बिनकुडडी अर्चना श्रीनिवास	बी. कॉम. भाग - २	११४५	व्दितीय वर्ष
१६९	कु. बल्ला माहश्वरी व्यंकटेश	बी. कॉम. भाग - २	११४८	व्दितीय वर्ष
१७०	कु. कोंडाबत्तीन मोनिका लक्ष्मीनारायण	बी. कॉम. भाग - २	११४९	व्दितीय वर्ष
१७१	कु. वडिशेरला पल्लवी संतोष	बी. कॉम. भाग - २	११५२	व्दितीय वर्ष
१७२	कु. दुधगुंडडी रचना अनिल	बी. कॉम. भाग - २	११५३	व्दितीय वर्ष
१७३	कु. गुडा महालक्ष्मी सुधाकर	बी. कॉम. भाग - २	११५४	व्दितीय वर्ष
१७४	कु. गुर्रम दिक्षा संतोष	बी. कॉम. भाग - २	११५७	व्दितीय वर्ष
१७५	कु. संभारम भावना सिध्देश्वर	बी. कॉम. भाग - २	११६०	व्दितीय वर्ष
१७६	कु. मार्चला सुधा मल्लेशम	बी. कॉम. भाग - २	११६१	व्दितीय वर्ष

अ. क्र.	विद्यार्थिनींचे नांव	वर्ग	रोल नं.	प्रवेशित वर्ग
१४१	कु. गायकवाड पूनम सुरेश	बी. ए. भाग - २	३६१	व्दितीय वर्ष
१४२	कु. नदाफ सना शेखलाल	बी. ए. भाग - २	३७६	व्दितीय वर्ष
१४३	कु. कांबळे रमा जानप्पा	बी. ए. भाग - २	३७९	व्दितीय वर्ष
१४४	कु. बागवान तंजीला अशपाक	बी. ए. भाग - २	३८३	व्दितीय वर्ष
१४५	कु. बिज्जरगी श्रीदेवी सोमशेखर	बी. ए. भाग - ३	६०७	व्दितीय वर्ष
१४६	कु. बोल्लू पुजा बाळकृष्ण	बी. ए. भाग - ३	६५३	व्दितीय वर्ष
१४७	कु. उंचाळ संगिता बाबुराव	बी. ए. भाग - ३	६५६	व्दितीय वर्ष
१४८	कु. सुरम लता भुमय्या	बी. ए. भाग - ३	६५९	व्दितीय वर्ष
१४९	कु. म्हंता अनिता अशोक	बी. कॉम. भाग - २	११०१	व्दितीय वर्ष
१५०	कु गाजूल लयेशा यल्लप्पा	बी. कॉम. भाग - २	११०५	व्दितीय वर्ष
१५१	कु. मुटकिरी प्रियंका आनंद	बी. कॉम. भाग - २	११०७	व्दितीय वर्ष
१५२	कु. सिद्राल नवनिता चंद्रशेखर	बी. कॉम. भाग - २	१११०	व्दितीय वर्ष
१५३	कु. गणपा अर्चना नागनाथ	बी. कॉम. भाग - २	१११९	व्दितीय वर्ष
१५४	कु. यमगल्ली सष्टी संतोष	बी. कॉम. भाग - २	१११४	व्दितीय वर्ष
१५५	कु. बगाडे निकिता माणिक	बी. कॉम. भाग - २	१११७	व्दितीय वर्ष
१५६	कु. संदुपटला पुनम राजू	बी. कॉम. भाग - २	१११८	व्दितीय वर्ष
१५७	कु. मलपेद्दी दिपिका राजू	बी. कॉम. भाग - २	११२२	व्दितीय वर्ष
१५८	कु. कटकम श्वेता कष्णाहरी	बी. कॉम. भाग - २	११२७	व्दितीय वर्ष
१५९	कु. हुबळीकर आरती केशव	बी. कॉम. भाग - २	११२८	व्दितीय वर्ष
१६०	कु. दुध्याल श्वेताराणी श्रीहरी	बी. कॉम. भाग - २	११२९	व्दितीय वर्ष
१६१	कु. द्यावनपल्ली प्रियंका रतन	बी. कॉम. भाग - २	११३०	व्दितीय वर्ष
१६२	कु. नवगिरी पुजा ज्ञानेश्वर	बी. कॉम. भाग - २	११३१	व्दितीय वर्ष
१६३	कु. कुनी सौदर्या रवि	बी. कॉम. भाग - २	११३२	व्दितीय वर्ष
१६४	कु. गणपा शालिनी विजय	बी. कॉम. भाग - २	११३४	व्दितीय वर्ष
१६५	कु. लातुरकर पुजा पंडड	बी. कॉम. भाग - २	११३५	व्दितीय वर्ष
१६६	कु. हेगडे शिवबाई व्हनप्पा	बी. कॉम. भाग - २	११३७	व्दितीय वर्ष
१६७	कु. सपार वैष्णवी अमरनाथ	बी. कॉम. भाग - २	११४१	व्दितीय वर्ष
१६८	कु. बिनकुडडी अर्चना श्रीनिवास	बी. कॉम. भाग - २	११४५	व्दितीय वर्ष
१६९	कु. बल्ला माहश्वरी व्यंकटेश	बी. कॉम. भाग - २	११४८	व्दितीय वर्ष
१७०	कु. कोंडाबत्तीन मोनिका लक्ष्मीनारायण	बी. कॉम. भाग - २	११४९	व्दितीय वर्ष
१७१	कु. वडिशेरला पल्लघी संतोष	बी. कॉम. भाग - २	११५२	व्दितीय वर्ष
१७२	कु. दुधगुंडडी रचना अनिल	बी. कॉम. भाग - २	११५३	व्दितीय वर्ष
१७३	कु. गुडा महालक्ष्मी सुधाकर	बी. कॉम. भाग - २	११५४	व्दितीय वर्ष
१७४	कु. गुर्रम दिक्षा संतोष	बी. कॉम. भाग - २	११५७	व्दितीय वर्ष
१७५	कु. संभारम भावना सिध्देश्वर	बी. कॉम. भाग - २	११६०	व्दितीय वर्ष
१७६	कु. मार्चला सुधा मल्लेशम	बी. कॉम. भाग - २	११६१	व्दितीय वर्ष

अ. क्र.	विद्यार्थिनींचे नांव	वर्ग	रोल नं.	प्रवेशित वर्ग
१७७	कु. गुजरे लक्ष्मी महादेव	बी. कॉम. भाग - २	११६६	व्दितीय वर्ष
१७८	कु. जल्ला नागमोडे भिमेश	बी. कॉम. भाग - २	११६७	व्दितीय वर्ष
१७९	कु. गंपले मुजुषा मल्लीनाथ	बी. कॉम. भाग - २	११७०	व्दितीय वर्ष
१८०	कु. तद्देवाडी अक्षता मल्लिनाथ	बी. कॉम. भाग - २	११७१	व्दितीय वर्ष
१८१	कु. जाधव तुलसी भोलेनाथ्	बी. कॉम. भाग - २	११७२	व्दितीय वर्ष
१८२	कु. पुकाळे पौर्णिमा विनोद	बी. कॉम. भाग - २	११७४	व्दितीय वर्ष
१८३	कु. गडडम ऋशाली चंद्रशेखर	बी. कॉम. भाग - २	११७५	व्दितीय वर्ष
१८४	कु. कुडक्याल वैष्णवी निरंजन	बी. कॉम. भाग - २	११७६	व्दितीय वर्ष
१८५	कु. वडलाकोंडा आरती दत्तात्रय	बी. कॉम. भाग - २	११७७	व्दितीय वर्ष
१८६	कु. जमादार किर्ती रमेश	बी. कॉम. भाग - २	११७८	व्दितीय वर्ष
१८७	कु. नरोळे श्वेता गणेश	बी. कॉम. भाग - २	११८३	व्दितीय वर्ष
१८८	कु. म्याकल बालमणी चन्नप्पा	बी. कॉम. भाग - २	११८८	व्दितीय वर्ष
१८९	कु. निंबाळकर शंकुतला अशोक	बी. कॉम. भाग - २	११९४	व्दितीय वर्ष
१९०	कु. कणके शिवगंगा अंबादास	बी. कॉम. भाग - २	११९६	व्दितीय वर्ष
१९१	कु. माकम माहेश्वरी सदाशिव	बी. कॉम. भाग - २	१२०३	व्दितीय वर्ष
१९२	कु. मादगुंडी सपना नामदेव	बी. कॉम. भाग - २	१२३०	व्दितीय वर्ष
१९३	कु. कोंडा शुभांगी अशोक	बी. कॉम. भाग - २	१२३४	व्दितीय वर्ष
१९४	कु. कुरापाटी श्रुतिका नारायण	बी. कॉम. भाग - २	१२३६	व्दितीय वर्ष
१९५	कु. जिंदम वैष्णवी वेणूगोपाल	बी. कॉम. भाग - २	१२४२	व्दितीय वर्ष
१९६	कु. इंब्रापुरे काजल काशिनाथ	बी. कॉम. भाग - २	१२४५	व्दितीय वर्ष
१९७	कु. गोवर्धन दासरी विणा	बी. कॉम. भाग - २	१२४८	व्दितीय वर्ष
१९८	कु. कुरापाटी प्रियंका व्यंकटेश	बी. कॉम. भाग - २	१२८२	व्दितीय वर्ष
१९९	कु. मंजाळ अंबिका राम	बी. कॉम. भाग - २	१२९०	व्दितीय वर्ष
२००	कु. काडा मिनाक्षी शंकर	बी. कॉम. भाग - ३	१४१९	व्दितीय वर्ष
२०१	कु. कंदिकटला शिरीषा श्रीनिवास	बी. कॉम. भाग - ३	१४२०	व्दितीय वर्ष

Wadje RS

डॉ. वडजे आर. के.
कार्यक्रम अधिकरी, राष्ट्रीय सेवा योजना विभाग

A. R. Burla Mahila Mahavidyalaya ★ ARBM ★ Solapur.

डॉ. राजेंद्र ना. शेंडगे
प्राचार्य

A. R. BURLA MAHILA VARISHTHA MAHAVIDYALAYA
C. S. No. 9705/9/A/2A, Raviwar Peth, Rajendra Chowk, SOLAPUR - 413005 (P.O. Box No. 510)
(Affiliated to Solapur University, Solapur) www.arburla.org E-mail : arburla@gmail.com
Principal : Dr. Rajendra Shendage
(M.Com., Ph.D., D. Litt.)
Mob. 9822939359, Resi : 0217-2743912 NAAC Accredited - 2017 'B++' Grade (CGPA 2.76)

Outward No.-BMM / 2028/ 2497-98
Date :- 28 / 08 / 2018

प्रति,
मा. संचालक,
राष्ट्रीय सेवा योजना
सोलापूर विद्यापीठ,
सोलापूर.

विषय :- सन २०१८-१९ या वर्षाकरीता रा.से.यो अंतर्गत प्रवर्गनिहाय विद्यार्थी संख्येचे वितरण/मंजुरीबाबत..

संदर्भ :- आपले पत्र जा. क्र. सोविसो/रा.से.यो/२०१८-१९/६८६१ दि. ०९.०८.२०१८

महोदय,

वरील विषयी संदर्भांकित पत्रान्वये आमची पद्मशाली शिक्षण संस्था भाषिक (तेलुगू) अल्पसंख्याक संस्था आहे. आमच्या संस्थेला आरक्षणाचे नियम लागू नसल्याने आमच्या महाविद्यालयात **सन २०१८-१९** या वर्षासाठी राष्ट्रीय सेवा योजना विभागाकडून मंजूर झालेल्या विद्यार्थी संख्येनुसार पूर्ण क्षमतेने प्रवेश दिलेली आहे. त्याचा तपशिल खालील तक्त्यात देत आहोत.

प्रवर्ग तपशिल	अनुसुचित जाती (S.C.)	अनुसुचित जमाती (S.T.)	इतर (Other)	एकूण (Total)
महाविद्यालयाने प्रत्यक्षात नोंदणी केलेली विद्यार्थी संख्या	मुली	मुली	मुली	मुली
प्रथम वर्ष	१५	०	१३४	१४९
व्दितीय वर्ष	०२	०	०४९	०५१
एकूण :-	१७	०	१८३	२००

तसेच या पत्रासोबत आपल्या पत्रात नमूद केल्याप्रमाणे प्रवर्गनिहाय स्वयंसेवकांची नावाची यादी सोबत पाठवित आहोत व तसचे एकूण २०० प्रवेशित विद्यार्थीनीचे प्रवेश शुल्क प्रत्येकी **रु. १०/-** प्रमाणे एकूण रुपये **२०००/-** विद्यापीठात रोख जमा केल्याची पावती क्र.8590 दिनांक 27-8-18 या पत्रासोबत पाठवित आहोत.

कळावे, हि विनंती.

आपला विश्वास,

डॉ. राजेंद्र ना. शेंडगे
प्राचार्य

सोबत :- वरील प्रमाणे

30/08/18
संचालक
राष्ट्रीय सेवा योजना विभाग
सोलापूर विद्यापीठ, सोलापूर

भाषिक (तेलुगू) अल्पसंख्याक शैक्षणिक संस्था

पद्मशाली शिक्षण संस्था संचलित

अनुसयाबाई रामचंद्र बुर्ला महिला वरिष्ठ महाविद्यालय, सोलापूर

राष्ट्रीय सेवा योजना विभाग

सन २०१८-१९ राष्ट्रीय सेवा योजनेकरिता प्रवेशित स्वयंसेविकांची यादी

अ.क्र.	स्वयंसेवकाचे नांव	वर्ग	रोल नं.	प्रवर्ग	लिंग	रा. से. यो. प्रवेशित वर्ग
१	कु. मरपेल्ली शिरीषा मोहन	बी. ए. भाग - १	२	ओबीसी	स्त्री	प्रथम वर्ष
२	कु. घागरे पुजा सतिश	बी. ए. भाग - १	७	एससी	स्त्री	प्रथम वर्ष
३	कु. माळगे वंदना उमाशंकर	बी. ए. भाग - १	१०	खुला	स्त्री	प्रथम वर्ष
४	कु. क्षीरसागर अश्विनी शेखर	बी. ए. भाग - १	१२	ओबीसी	स्त्री	प्रथम वर्ष
५	कु. शेंडगे प्रज्ञा किरण	बी. ए. भाग - १	१३	ओबीसी	स्त्री	प्रथम वर्ष
६	कु. पवार सोनाली रवि	बी. ए. भाग - १	१४	व्हीजे	स्त्री	प्रथम वर्ष
७	कु. धुळम तेजस्विनी अंबादास	बी. ए. भाग - १	१५	ओबीसी	स्त्री	प्रथम वर्ष
८	कु. यनगुंडी जयश्री दत्तात्रय	बी. ए. भाग - १	१७	ओबीसी	स्त्री	प्रथम वर्ष
९	कु. पवार नम्रता सिद्राम	बी. ए. भाग - १	१८	व्हीजे	स्त्री	प्रथम वर्ष
१०	कु. सुरे प्राजक्ता चंद्रकांत	बी. ए. भाग - १	२०	एसबीसी	स्त्री	प्रथम वर्ष
११	कु. कानकुर्ती राजश्री अंबादास	बी. ए. भाग - १	२५	ओबीसी	स्त्री	प्रथम वर्ष
१२	कु. देवळे प्रियंका भाऊराव	बी. ए. भाग - १	२७	एससी	स्त्री	प्रथम वर्ष
१३	कु. गादास लावण्या भास्कर	बी. ए. भाग - १	३२	एसबीसी	स्त्री	प्रथम वर्ष
१४	कु. गुजर स्वप्नाली संजय	बी. ए. भाग - १	३८	ओबीसी	स्त्री	प्रथम वर्ष
१५	कु. डोंगरे सुलोचना नागनाथ	बी. ए. भाग - १	४०	एससी	स्त्री	प्रथम वर्ष
१६	कु. मदनाल नवनीता वासुदेव	बी. ए. भाग - १	४१	एसबीसी	स्त्री	प्रथम वर्ष
१७	कु. चिन्नी गायत्री हणमंतु	बी. ए. भाग - १	४२	एसबीसी	स्त्री	प्रथम वर्ष
१८	कु. चिंताकिंदी अनामिका दिगंबर	बी. ए. भाग - १	४४	एसबीसी	स्त्री	प्रथम वर्ष
१९	कु. शिंदे आरती व्यंकट	बी. ए. भाग - १	४६	खुला	स्त्री	प्रथम वर्ष
२०	कु. गोंगा अंबिका अनिल	बी. ए. भाग - १	४९	एसबीसी	स्त्री	प्रथम वर्ष
२१	कु. गोर्रे वैष्णवी तुळशीदास	बी. ए. भाग - १	५७	एसबीसी	स्त्री	प्रथम वर्ष
२२	कु. येमूल भवानी नरसिंग	बी. ए. भाग - १	५८	एसबीसी	स्त्री	प्रथम वर्ष
२३	कु. खंडे महेश्वरी नंदू	बी. ए. भाग - १	६४	ओबीसी	स्त्री	प्रथम वर्ष
२४	कु. मंथेन सुकन्या विजयराज	बी. ए. भाग - १	६५	एसबीसी	स्त्री	प्रथम वर्ष
२५	कु. देवसानी मनिषा सत्यनारायण	बी. ए. भाग - १	६८	एसबीसी	स्त्री	प्रथम वर्ष
२६	कु. पुकाळे प्रणाली विनोद	बी. ए. भाग - १	७३	खुला	स्त्री	प्रथम वर्ष
२७	कु. दोंगील अर्चना अंबादास	बी. ए. भाग - १	७४	एसबीसी	स्त्री	प्रथम वर्ष
२८	कु. रच्चा सोनाली भुमेश	बी. ए. भाग - १	७८	एसबीसी	स्त्री	प्रथम वर्ष
२९	कु. भोसले अंजली बापू	बी. ए. भाग - १	७९	व्हीजे	स्त्री	प्रथम वर्ष

१८/१९

अ.क्र.	स्वयंसेवकाचे नांव	वर्ग	रोल नं.	प्रवर्ग	लिंग	रा. से. यो. प्रवेशित वर्ग
३०	कु. कस्तुरी संध्या शिवाजी	बी. ए. भाग - १	८३	एसबीसी	स्त्री	प्रथम वर्ष
३१	कु. बिराजदार दिपाली बनसिध्द	बी. ए. भाग - १	८४	खुला	स्त्री	प्रथम वर्ष
३२	कु. बिजगे सावित्री काशिनाथ	बी. ए. भाग - १	८७	खुला	स्त्री	प्रथम वर्ष
३३	कु. कोळी आरती चंद्रकांत	बी. ए. भाग - १	८९	एसबीसी	स्त्री	प्रथम वर्ष
३४	कु. बिंगी भावना श्रीधर	बी. ए. भाग - १	९०	एसबीसी	स्त्री	प्रथम वर्ष
३५	कु. आकुबत्तीन पल्लवी श्रीनिवास	बी. ए. भाग - १	९३	खुला	स्त्री	प्रथम वर्ष
३६	कु. काशिद दिव्या दिलिप	बी. ए. भाग - १	९५	एससी	स्त्री	प्रथम वर्ष
३७	कु. म्हंता काजल संजय	बी. ए. भाग - १	९६	खुला	स्त्री	प्रथम वर्ष
३८	कु. कोळी प्रियंका राजू	बी. ए. भाग - १	१००	एसबीसी	स्त्री	प्रथम वर्ष
३९	कु. शिंदे शितल रवि	बी. ए. भाग - १	१०२	व्हीजे	स्त्री	प्रथम वर्ष
४०	कु. सोलनकर हर्षदा कुमार	बी. ए. भाग - १	१०३	एनटी	स्त्री	प्रथम वर्ष
४१	कु. पुठ्ठा श्रावणी परशुराम	बी. ए. भाग - १	१०५	एसबीसी	स्त्री	प्रथम वर्ष
४२	कु. ताळे सुनिता गणेश	बी. ए. भाग - १	१०६	एसबीसी	स्त्री	प्रथम वर्ष
४३	कु. कांबळे दिपाली सुरेश	बी. ए. भाग - १	१०८	एससी	स्त्री	प्रथम वर्ष
४४	कु. चाटला श्वेता नागराज	बी. ए. भाग - १	११३	एसबीसी	स्त्री	प्रथम वर्ष
४५	कु. पापडवाले माहेश्वरी नरसिंगराव	बी. ए. भाग - १	११४	एससी	स्त्री	प्रथम वर्ष
४६	कु. कोळी दिपाली परमेश्वर	बी. ए. भाग - १	११५	खुला	स्त्री	प्रथम वर्ष
४७	कु. गुंडेली आरती नरसिंग	बी. ए. भाग - १	११८	एसबीसी	स्त्री	प्रथम वर्ष
४८	कु. म्हंता कोमल संजय	बी. ए. भाग - १	१२०	ओबीसी	स्त्री	प्रथम वर्ष
४९	कु. बिराजदार विद्या बसवराज	बी. ए. भाग - १	१२१	व्हीजे	स्त्री	प्रथम वर्ष
५०	कु. चिंताकिंदी लावण्या यादगिरी	बी. ए. भाग - १	१२६	एसबीसी	स्त्री	प्रथम वर्ष
५१	कु. पुठ्ठा अश्विनी श्रीनिवास	बी. ए. भाग - १	१२७	एसबीसी	स्त्री	प्रथम वर्ष
५२	कु. नक्का तेजश्री परशुराम	बी. ए. भाग - २	३०८	एसबीसी	स्त्री	प्रथम वर्ष
५३	कु. क्षीरसागर शितल राजू	बी. ए. भाग - २	३२७	एससी	स्त्री	प्रथम वर्ष
५४	कु. गुंडाळे मोनिका सायबण्णा	बी. ए. भाग - २	३३९	खुला	स्त्री	प्रथम वर्ष
५५	कु. गुंडाळे सोनाली सिद्राम	बी. ए. भाग - २	३४०	खुला	स्त्री	प्रथम वर्ष
५६	कु. कनकट्टी कविता अंबादास	बी. ए. भाग - २	३४१	एसबीसी	स्त्री	प्रथम वर्ष
५७	कु. हिबारे मृणाली सुनिल	बी. ए. भाग - २	३४२	ओबीसी	स्त्री	प्रथम वर्ष
५८	कु. कसबे शारदा तुकाराम	बी. ए. भाग - २	३४३	एससी	स्त्री	प्रथम वर्ष
५९	कु. रच्चा स्वाती सुरेश	बी. कॉम. भाग - १	८०४	एसबीसी	स्त्री	प्रथम वर्ष
६०	कु. प्राची महेश पवार	बी. कॉम. भाग - १	८०६	व्हीजे	स्त्री	प्रथम वर्ष
६१	कु. यरगल अदिती राजेंद्र	बी. कॉम. भाग - १	८०७	एसबीसी	स्त्री	प्रथम वर्ष
६२	कु. कदम अश्विनी नागनाथ	बी. कॉम. भाग - १	८०९	खुला	स्त्री	प्रथम वर्ष
६३	कु. पेरले स्नेहल अशोक	बी. कॉम. भाग - १	८११	एनटी	स्त्री	प्रथम वर्ष
६४	कु. जहागिरदार ऐश्वर्या भिमाशंकर	बी. कॉम. भाग - १	८१४	खुला	स्त्री	प्रथम वर्ष

अ.क्र.	स्वयंसेवकाचे नांव	वर्ग	रोल नं.	प्रवर्ग	लिंग	रा. से. यो. प्रवेशित वर्ग
६५	कु. गंगुल प्रियंका निरंजन	बी. कॉम. भाग - १	८१५	एसबीसी	स्त्री	प्रथम वर्ष
६६	कु. पुरुड श्रध्दा नागेश	बी. कॉम. भाग - १	८१९	ओबीसी	स्त्री	प्रथम वर्ष
६७	कु. हेगडे उमा व्हनप्पा	बी. कॉम. भाग - १	८२१	एससी	स्त्री	प्रथम वर्ष
६८	कु. एकबोटे अंजली तुकाराम	बी. कॉम. भाग - १	८२४	एसबीसी	स्त्री	प्रथम वर्ष
६९	कु. बोलाबत्तीन वैष्णवी इरेशम	बी. कॉम. भाग - १	८२५	एसबीसी	स्त्री	प्रथम वर्ष
७०	कु. गोन्याल रोहिणी हरिकृष्णा	बी. कॉम. भाग - १	८२७	एससी	स्त्री	प्रथम वर्ष
७१	कु. मामडी देवकी अशोक	बी. कॉम. भाग - १	८२८	एसबीसी	स्त्री	प्रथम वर्ष
७२	कु. गुंडेटी भारता सोमराज	बी. कॉम. भाग - १	८३०	एसबीसी	स्त्री	प्रथम वर्ष
७३	कु. डोलारे कांचन सुरेश	बी. कॉम. भाग - १	८३५	एससी	स्त्री	प्रथम वर्ष
७४	कु. शेख मिसबा इखत्यार	बी. कॉम. भाग - १	८३६	खुला	स्त्री	प्रथम वर्ष
७५	कु. मॅडम प्रियंका राजेश	बी. कॉम. भाग - १	८३८	एसबीसी	स्त्री	प्रथम वर्ष
७६	कु. आसापुरे राजनंदिनी परशुराम	बी. कॉम. भाग - १	८४५	एनटी	स्त्री	प्रथम वर्ष
७७	कु. लगशेट्टी वंदना तिरुपती	बी. कॉम. भाग - १	८४९	खुला	स्त्री	प्रथम वर्ष
७८	कु. मुदगल रुपाली कृष्णहरी	बी. कॉम. भाग - १	८५०	खुला	स्त्री	प्रथम वर्ष
७९	कु. चौधरी दुर्गा सोमनाथ	बी. कॉम. भाग - १	८५६	एनटी	स्त्री	प्रथम वर्ष
८०	कु. संगनगारी सुस्मिता रमेश	बी. कॉम. भाग - १	८६३	ओबीसी	स्त्री	प्रथम वर्ष
८१	कु. बनसोडे कन्याकुमारी ब्रम्हण्णा	बी. कॉम. भाग - १	८६७	एनटी	स्त्री	प्रथम वर्ष
८२	कु. घावरकोंडा श्रृतिका कुमार	बी. कॉम. भाग - १	८७१	ओबीसी	स्त्री	प्रथम वर्ष
८३	कु. गोसकी आरती मोहन	बी. कॉम. भाग - १	८७२	एसबीसी	स्त्री	प्रथम वर्ष
८४	कु. फंड़ नम्रता मोहन	बी. कॉम. भाग - १	८७५	खुला	स्त्री	प्रथम वर्ष
८५	कु. मनगुळे श्रीदेवी रघुनाथ	बी. कॉम. भाग - १	८७९	ओबीसी	स्त्री	प्रथम वर्ष
८६	कु. गोसकी भाविका नरसिंग	बी. कॉम. भाग - १	८८७	एसबीसी	स्त्री	प्रथम वर्ष
८७	कु. कांबळे छाया कृष्णहरी	बी. कॉम. भाग - १	८९३	खुला	स्त्री	प्रथम वर्ष
८८	कु. धोत्रे अंकिता मंगेश	बी. कॉम. भाग - १	९०३	ओबीसी	स्त्री	प्रथम वर्ष
८९	कु. पोतू माधवी श्रीनिवास	बी. कॉम. भाग - १	९०४	एसबीसी	स्त्री	प्रथम वर्ष
९०	कु. आंबट रुपा रविंद्र	बी. कॉम. भाग - १	९१५	एसबीसी	स्त्री	प्रथम वर्ष
९१	कु. मुनिपल्ली पुजा तुकाराम	बी. कॉम. भाग - १	९१९	एसबीसी	स्त्री	प्रथम वर्ष
९२	कु. चिप्पा आंकाक्षा देविदास	बी. कॉम. भाग - १	९२२	एसबीसी	स्त्री	प्रथम वर्ष
९३	कु. पेंडम मेघा नागेश	बी. कॉम. भाग - १	९२३	एसबीसी	स्त्री	प्रथम वर्ष
९४	कु. घनाते अक्षता बाळकृष्ण	बी. कॉम. भाग - १	९२५	ओबीसी	स्त्री	प्रथम वर्ष
९५	कु. गड्डम मोनिका नागेश	बी. कॉम. भाग - १	९२६	एसबीसी	स्त्री	प्रथम वर्ष
९६	कु. जिट्टा दिव्या रंगय्या	बी. कॉम. भाग - १	९२७	एसबीसी	स्त्री	प्रथम वर्ष
९७	कु. गायकवाड निशा रविंद्र	बी. कॉम. भाग - १	९३४	एससी	स्त्री	प्रथम वर्ष
९८	कु. मादगुंडी रुचिता चंद्रशेखर	बी. कॉम. भाग - १	९३६	ओबीसी	स्त्री	प्रथम वर्ष
९९	कु. सावंत ऐश्वर्या अमोल	बी. कॉम. भाग - १	९३७	एससी	स्त्री	प्रथम वर्ष

अ.क्र.	स्वयंसेवकाचे नांव	वर्ग	रोल नं.	प्रवर्ग	लिंग	रा. से. यो. प्रवेशित वर्ग
१००	कु. गुंडाल वैष्णवी तुळशीदास	बी. कॉम. भाग - १	९४८	एसबीसी	स्त्री	प्रथम वर्ष
१०१	कु. बिटला लावण्या उमाकांत	बी. कॉम. भाग - १	१००३	एसबीसी	स्त्री	प्रथम वर्ष
१०२	कु. कोंगारी आरती गोपाळ	बी. कॉम. भाग - १	१०११	एसबीसी	स्त्री	प्रथम वर्ष
१०३	कु. वडजे प्रियंका लक्ष्मण	बी. कॉम. भाग - १	१०१३	खुला	स्त्री	प्रथम वर्ष
१०४	कु. गांगजी सावित्री व्यंकूसा	बी. कॉम. भाग - १	१०१४	ओबीसी	स्त्री	प्रथम वर्ष
१०५	कु. पगडाल वैष्णवी सत्यनारायण	बी. कॉम. भाग - १	१०१५	एसबीसी	स्त्री	प्रथम वर्ष
१०६	कु. गोसकी पुजा गोपाळ	बी. कॉम. भाग - २	१४८८	एसबीसी	स्त्री	प्रथम वर्ष
१०७	कु. निकिता राजू गड्डम	बी. कॉम. भाग - १	१०२६	एसबीसी	स्त्री	प्रथम वर्ष
१०८	कु. बलमेरी कल्पना राजेंद्र	बी. कॉम. भाग - १	१०३१	एसबीसी	स्त्री	प्रथम वर्ष
१०९	कु. कुडक्याल प्रियंका सत्यनारायण	बी. कॉम. भाग - १	१०३२	खुला	स्त्री	प्रथम वर्ष
११०	कु. कुडक्याल कल्पना अंबादास	बी. कॉम. भाग - १	१०३३	खुला	स्त्री	प्रथम वर्ष
१११	कु. क्षीरसागर वैष्णवी राजू	बी. कॉम. भाग - १	१०४०	एसबीसी	स्त्री	प्रथम वर्ष
११२	कु. कस्तुरे निकिता सुरेश	बी. कॉम. भाग - १	१०४४	खुला	स्त्री	प्रथम वर्ष
११३	कु. वल्लाल नेहा पापय्या	बी. कॉम. भाग - १	१०५४	खुला	स्त्री	प्रथम वर्ष
११४	कु. गंगदे दिपाली योगीराज	बी. कॉम. भाग - १	१०५६	खुला	स्त्री	प्रथम वर्ष
११५	कु. नायकोडी उमा जेटप्पा	बी. कॉम. भाग - १	१०५८	एसबीसी	स्त्री	प्रथम वर्ष
११६	कु. कारमपुरी मनिषा संतोष	बी. कॉम. भाग - १	१०६५	एसबीसी	स्त्री	प्रथम वर्ष
११७	कु. मासन किर्तना विठ्ठल	बी. कॉम. भाग - १	१०६६	एसबीसी	स्त्री	प्रथम वर्ष
११८	कु. सकिनाल सपना नागेश	बी. कॉम. भाग - १	१०६७	एसबीसी	स्त्री	प्रथम वर्ष
११९	कु. गुंडेली नम्रता राजू	बी. कॉम. भाग - १	१०६८	एसबीसी	स्त्री	प्रथम वर्ष
१२०	कु. गणपा प्रियंका मनोहर	बी. कॉम. भाग - १	१०६९	एसबीसी	स्त्री	प्रथम वर्ष
१२१	कु. भुजबळ प्रियंका कुंदन	बी. कॉम. भाग - १	१०७५	एसबीसी	स्त्री	प्रथम वर्ष
१२२	कु. कारमपुरी निकिता नागनाथ	बी. कॉम. भाग - १	१०९०	एसबीसी	स्त्री	प्रथम वर्ष
१२३	कु. दिकोंडा पुजा मल्लेशम	बी. कॉम. भाग - १	१०९४	एसबीसी	स्त्री	प्रथम वर्ष
१२४	कु. थोरात पौर्णिमा सुनिल	बी. कॉम. भाग - १	११०९	एससी	स्त्री	प्रथम वर्ष
१२५	कु. बोबडे श्वेता तुकाराम	बी. कॉम. भाग - १	१११५	खुला	स्त्री	प्रथम वर्ष
१२६	कु. पवार प्रियंका राजशेखर	बी. कॉम. भाग - १	१११८	खुला	स्त्री	प्रथम वर्ष
१२७	कु. दंडगळ दिपाली यल्लप्पा	बी. कॉम. भाग - १	१११९	खुला	स्त्री	प्रथम वर्ष
१२८	कु. गुजर रुचिता मधुकर	बी. कॉम. भाग - १	११२९	एसबीसी	स्त्री	प्रथम वर्ष
१२९	कु. कुरापाटी स्नेहा रामदास	बी. कॉम. भाग - १	११३५	एसबीसी	स्त्री	प्रथम वर्ष
१३०	कु. बोडा ऐश्वर्या अशोक	बी. कॉम. भाग - २	१२०३	खुला	स्त्री	प्रथम वर्ष
१३१	कु. बोगा प्रियंका अर्जुन	बी. कॉम. भाग - २	१२०४	एसबीसी	स्त्री	प्रथम वर्ष
१३२	कु. तट्टी प्रवलिका नरेश	बी. कॉम. भाग - २	१२१७	ओबीसी	स्त्री	प्रथम वर्ष
१३३	कु. मिठ्ठा प्रियंका तुकाराम	बी. कॉम. भाग - २	१२३५	ओबीसी	स्त्री	प्रथम वर्ष
१३४	कु. बोध्दूल ममता मधुकर	बी. कॉम. भाग - २	१२३८	एसबीसी	स्त्री	प्रथम वर्ष

९८/१९

अ.क्र.	स्वयंसेवकाचे नांव	वर्ग	रोल नं.	प्रवर्ग	लिंग	रा. से. यो. प्रवेशित वर्ग
१३५	कु. घंटे कविता अशोक	बी. कॉम. भाग - २	१२७४	खुला	स्त्री	प्रथम वर्ष
१३६	कु. गेंटयाल अंबिका रमेश	बी. कॉम. भाग - २	१२७६	एसबीसी	स्त्री	प्रथम वर्ष
१३७	कु. पवार प्रतिक्षा प्रभाकर	बी. कॉम. भाग - २	१२८०	एनटी	स्त्री	प्रथम वर्ष
१३८	कु. पाटील प्रियंका सोजरनाथ	बी. कॉम. भाग - २	१२८९	खुला	स्त्री	प्रथम वर्ष
१३९	कु. नुले संगीता चलवीर	बी. कॉम. भाग - २	१३०६	खुला	स्त्री	प्रथम वर्ष
१४०	कु. होनराव ऐश्वर्या रामचंद्र	बी. कॉम. भाग - २	१४०४	खुला	स्त्री	प्रथम वर्ष
१४१	कु. मद्दा भुवनेश्वरी प्रशांत	बी. कॉम. भाग - २	१४३०	एसबीसी	स्त्री	प्रथम वर्ष
१४२	कु. ख़वळे स्नेहल विश्वास	बी. कॉम. भाग - २	१४३७	एससी	स्त्री	प्रथम वर्ष
१४३	कु. बोड्डू रेणुका महादेव	बी. कॉम. भाग - २	१४५२	एसबीसी	स्त्री	प्रथम वर्ष
१४४	कु. फंड स्वप्नाली केशव	बी. कॉम. भाग - २	१४६५	खुला	स्त्री	प्रथम वर्ष
१४५	क. गादास प्रियंका नरसिंग	बी. कॉम. भाग - २	१४९९	एसबीसी	स्त्री	प्रथम वर्ष
१४६	कु. इंदापुरे अंबिका नारायण	बी. कॉम. भाग - २	१५०७	एसबीसी	स्त्री	प्रथम वर्ष
१४७	कु. रच्चा लक्ष्मी नरसिंग	बी. कॉम. भाग - २	१५११	एसबीसी	स्त्री	प्रथम वर्ष
१४८	कु. व्होदलूर अनुराधा नागेश	बी. कॉम. भाग - २	१५१८	ओबीसी	स्त्री	प्रथम वर्ष
१४९	कु. श्रावण मयुरी नंदकिशोर	बी.सी.ए. भाग - १	२०४८	ओबीसी	स्त्री	प्रथम वर्ष
१५०	कु. गदगे पुजा राजू	बी. ए. भाग - २	३१७	एसबीसी	स्त्री	व्दितीय वर्ष K
१५१	कु. राजगिरी लताश्री विष्णु	बी. ए. भाग - २	३२४	एसबीसी	स्त्री	व्दितीय वर्ष K.
१५२	कु. मासन नंदिनी अंबादास	बी. ए. भाग - २	३२९	एसबीसी	स्त्री	व्दितीय वर्ष K
१५३	कु. परकीपंडला अंकिता सुदर्शन	बी. ए. भाग - २	३३०	एसबीसी	स्त्री	व्दितीय वर्ष K
१५४	कु. मूनगापाटील सोनाली वेणूगोपाल	बी. ए. भाग - २	३४५	एसबीसी	स्त्री	व्दितीय वर्ष X
१५५	कु. मदनाल लावण्या अंबादास	बी. ए. भाग - २	३५८	एसबीसी	स्त्री	व्दितीय वर्ष X
१५६	कु. कोमाकूल स्नेहा राजू	बी. ए. भाग - २	३५९	एसबीसी	स्त्री	व्दितीय वर्ष X
१५७	कु. शिंगे सोनाली रमेश	बी. ए. भाग - ३	६१५	एससी	स्त्री	व्दितीय वर्ष SUS
१५८	कु. म्याकल मेघा विनोद	बी. ए. भाग - ३	६५०	ओबीसी	स्त्री	व्दितीय वर्ष K
१५९	कु. बागवान अलफिया इरफान	बी. ए. भाग - ३	६६२	ओबीसी	स्त्री	व्दितीय वर्ष K
१६०	कु. वाळके श्रृती बाळासाहेब	बी. कॉम. भाग - २	१२०२	ओबीसी	स्त्री	व्दितीय वर्ष K.
१६१	कु. दासरी प्रियंका गोवर्धन	बी. कॉम. भाग - २	१२२२	एसबीसी	स्त्री	व्दितीय वर्ष K.
१६२	कु. पेरले सृष्टी अशोक	बी. कॉम. भाग - २	१२३६	एनटी	स्त्री	व्दितीय वर्ष K
१६३	कु. वंगारी प्रियंका रमेश	बी. कॉम. भाग - २	१२४०	एसबीसी	स्त्री	व्दितीय वर्ष K.
१६४	कु. कामुर्ती ऐश्वर्या चंद्रकांत	बी. कॉम. भाग - २	१२४६	ओबीसी	स्त्री	व्दितीय वर्ष X
१६५	कु. दासरी श्रवंतिका श्रीनिवास	बी. कॉम. भाग - २	१२५०	एसबीसी	स्त्री	व्दितीय वर्ष K.
१६६	कु. कैरमकोंडा लावण्या जयकुमार	बी. कॉम. भाग - २	१२५३	एसबीसी	स्त्री	व्दितीय वर्ष X
१६७	कु. मच्छा सौदर्या जनार्दन	बी. कॉम. भाग - २	१२५५	एसबीसी	स्त्री	व्दितीय वर्ष X
१६८	कु. गडेकर श्रध्दा सदानंद	बी. कॉम. भाग - २	१२५६	एनटी	स्त्री	व्दितीय वर्ष X
१६९	कु. चन्ना स्वाती महादेव	बी. कॉम. भाग - २	१२६०	एसबीसी	स्त्री	व्दितीय वर्ष X

९८ / १९

अ.क्र.	स्वयंसेवकाचे नांव	वर्ग	रोल नं.	प्रवर्ग	लिंग	रा. से. यो. प्रवेशित वर्ग
१७०	कु. मामडयाल अश्विनी सुरेश	बी. कॉम. भाग - २	१२६१	एसबीसी	स्त्री	द्वितीय वर्ष
१७१	कु. दोरनाल लक्ष्मी राजू	बी. कॉम. भाग - २	१२६४	एसबीसी	स्त्री	द्वितीय वर्ष
१७२	कु. रच्चा नागलक्ष्मी सुरेश	बी. कॉम. भाग - २	१२७७	एसबीसी	स्त्री	द्वितीय वर्ष
१७३	कु. दिकोंडा पल्लवी जगदिश	बी. कॉम. भाग - २	१२७८	एसबीसी	स्त्री	द्वितीय वर्ष
१७४	कु. मल्याल अपूर्वा केशव	बी. कॉम. भाग - २	१२७९	एसबीसी	स्त्री	द्वितीय वर्ष
१७५	कु. कल्याणकर अंबिका वेदप्रकाश	बी. कॉम. भाग - २	१२९०	ओबीसी	स्त्री	द्वितीय वर्ष
१७६	कु. येरला प्रवलेखा श्रीनिवास	बी. कॉम. भाग - २	१२९९	एसबीसी	स्त्री	द्वितीय वर्ष
१७७	कु. कोंडा रम्याकृष्णा रमेश	बी. कॉम. भाग - २	१३०२	एसबीसी	स्त्री	द्वितीय वर्ष
१७८	कु. रासमल पल्लवी रमेश	बी. कॉम. भाग - २	१३०५	एसबीसी	स्त्री	द्वितीय वर्ष
१७९	कु. पौळ शितल अर्जुन	बी. कॉम. भाग - २	१३३०	खुला	स्त्री	द्वितीय वर्ष
१८०	कु. नंदाल वैष्णवी सिद्राम	बी. कॉम. भाग - २	१३३३	एसबीसी	स्त्री	द्वितीय वर्ष
१८१	कु. कोटा भार्गवी गजानन	बी. कॉम. भाग - २	१४१०	एसबीसी	स्त्री	द्वितीय वर्ष
१८२	कु. दासरी नंदिनी व्यंकटेश	बी. कॉम. भाग - २	१४१९	एसबीसी	स्त्री	द्वितीय वर्ष
१८३	कु. गोली भाग्यलक्ष्मी रविंद्र	बी. कॉम. भाग - २	१४२५	एसबीसी	स्त्री	द्वितीय वर्ष
१८४	कु. जोशी मयुरी मनोजकुमार	बी. कॉम. भाग - २	१४४२	खुला	स्त्री	द्वितीय वर्ष
१८५	कु. मेरगु निकिता श्रीनिवास	बी. कॉम. भाग - २	१४४५	एसबीसी	स्त्री	द्वितीय वर्ष
१८६	कु. काकी पुजा श्रीनिवास	बी. कॉम. भाग - २	१४४६	खुला	स्त्री	द्वितीय वर्ष
१८७	कु. इराबत्ती राजश्री आनंद	बी. कॉम. भाग - २	१४८४	ओबीसी	स्त्री	द्वितीय वर्ष
१८८	कु. पासकंटी गौरी प्रभू	बी. कॉम. भाग - ३	१६१३	एसबीसी	स्त्री	द्वितीय वर्ष
१८९	कु. होनमुर्गी शिल्पा बसवराज	बी. कॉम. भाग - ३	१६५३	ओबीसी	स्त्री	द्वितीय वर्ष
१९०	कु. कारमपुरी भाग्यश्री गणेश	बी. कॉम. भाग - ३	१६६०	एसबीसी	स्त्री	द्वितीय वर्ष
१९१	कु. रच्चा राजश्री रायेशम	बी. कॉम. भाग - ३	१६६६	एसबीसी	स्त्री	द्वितीय वर्ष
१९२	कु. गजेली नविना विवेक	बी. कॉम. भाग - ३	१६८१	एसबीसी	स्त्री	द्वितीय वर्ष
१९३	कु. नंदाल दिव्या राजू	बी. कॉम. भाग - ३	१६८७	एसबीसी	स्त्री	द्वितीय वर्ष
१९४	कु. मडिवाल सुकन्या नागेश	बी. कॉम. भाग - ३	१७०१	ओबीसी	स्त्री	द्वितीय वर्ष
१९५	कु. गड्डम विजयालक्ष्मी जंबय्या	बी. कॉम. भाग - ३	१७०६	एससी	स्त्री	द्वितीय वर्ष
१९६	कु. श्रावण अपर्णा नंदकिशोर	बी. कॉम. भाग - ३	१७०८	ओबीसी	स्त्री	द्वितीय वर्ष
१९७	कु. हलसगी वर्षा लालदास	बी. कॉम. भाग - ३	१७१९	ओबीसी	स्त्री	द्वितीय वर्ष
१९८	कु. कांबळे आरती सुदर्शन	बी. कॉम. भाग - ३	१८०९	एसबीसी	स्त्री	द्वितीय वर्ष
१९९	कु. परसा लावण्या सदानंद	बी. कॉम. भाग - ३	१८२७	एसबीसी	स्त्री	द्वितीय वर्ष
२००	कु. इंदापुरे ताराबाई चंद्रकांत	बी. कॉम. भाग - ३	१८२८	एसबीसी	स्त्री	द्वितीय वर्ष

प्रा. वडजे आर. के.
रा. से. यो. कार्यक्रम अधिकारी

A. R. Burla Mahila Mahavidyalaya ARBM Solapur

डॉ. राजेंद्र ना. शेंडगे
प्राचार्य

भाषिक (तेलुगू) अल्पसंख्याक शैक्षणिक संस्था

पद्मशाली शिक्षण संस्था संचलित

अनुसयाबाई रामचंद्र बुर्ला महिला वरिष्ठ महाविद्यालय, सोलापूर

राष्ट्रीय सेवा योजना विभाग

सन २०१९-२० राष्ट्रीय सेवा योजनेकरिता प्रवेशित स्वयंसेविकांची यादी

अ.क्र.	स्वयंसेवकाचे नांव	वर्ग	रोल नं.	लिंग	रा. से. यो. प्रवेशित वर्ग
१	कु. जिंदम विद्या मल्लेश	बी. ए. भाग - १	२	स्त्री	प्रथम वर्ष
२	कु. सरवदे संध्या शंकर	बी. ए. भाग - १	६	स्त्री	प्रथम वर्ष
३	कु. सामलेटी वैष्णवी जनार्दन	बी. ए. भाग - १	८	स्त्री	प्रथम वर्ष
४	कु. जाधव स्वाती राजेंद्र	बी. ए. भाग - १	३३	स्त्री	प्रथम वर्ष
५	कु. कर्रे सविता नरेंद्र	बी. ए. भाग - १	४६	स्त्री	प्रथम वर्ष
६	कु. चाबुकस्वार संगीता अशोक	बी. ए. भाग - १	६२	स्त्री	प्रथम वर्ष
७	कु. वंग्गा कांचना विठ्ठल	बी. ए. भाग - १	६५	स्त्री	प्रथम वर्ष
८	कु. कनकट्टी रोहिणी नरेश	बी. ए. भाग - १	७०	स्त्री	प्रथम वर्ष
९	कु. पुरुड पूजा प्रकाश	बी. ए. भाग - १	७६	स्त्री	प्रथम वर्ष
१०	कु. बिराजदार ऐश्वर्या शिवानंद	बी. ए. भाग - १	८२	स्त्री	प्रथम वर्ष
११	कु. तडलगी नम्रता मल्लिनाथ	बी. ए. भाग - १	९३	स्त्री	प्रथम वर्ष
१२	कु. कोंगारी अक्षया चंद्रकांत	बी. ए. भाग - १	९८	स्त्री	प्रथम वर्ष
१३	कु. मोहिते मंगल निलेश	बी. ए. भाग - २	३१९	स्त्री	प्रथम वर्ष
१४	कु. लिंबोळे पल्लवी विकास	बी. ए. भाग - २	३२०	स्त्री	प्रथम वर्ष
१५	कु. गायकवाड उज्वला प्रभाकर	बी. ए. भाग - २	३३५	स्त्री	प्रथम वर्ष
१६	कु. शिंदे शितल रवी	बी. ए. भाग - २	३३६	स्त्री	प्रथम वर्ष
१७	कु. सोलेके हर्षदा कुमार	बी. ए. भाग - २	३३७	स्त्री	प्रथम वर्ष
१८	कु. गोसकी लावण्या मधुकर	बी. ए. भाग - २	३७२	स्त्री	प्रथम वर्ष
१९	कु. चारगुंडी वैष्णवी व्यंकटेश	बी. कॉम. भाग - १	८०३	स्त्री	प्रथम वर्ष
२०	कु. श्रीपती कोमल व्यंकटेश	बी. कॉम. भाग - १	८१५	स्त्री	प्रथम वर्ष
२१	कु. नुती विजयालक्ष्मी प्रकाश	बी. कॉम. भाग - १	८१९	स्त्री	प्रथम वर्ष
२२	कु. मंचाल रोहिणी नागनाथ	बी. कॉम. भाग - १	८५५	स्त्री	प्रथम वर्ष
२३	कु. वाघमारे भाग्यश्री बाळासाहेब	बी. कॉम. भाग - १	८६४	स्त्री	प्रथम वर्ष
२४	कु. हिबारे अंकिता अर्जुन	बी. कॉम. भाग - १	८७०	स्त्री	प्रथम वर्ष
२५	कु. बनसोडे अंजली महासिध्द	बी. कॉम. भाग - १	८७१	स्त्री	प्रथम वर्ष
२६	कु. धुळी अंकिता मल्लिनाथ	बी. कॉम. भाग - १	८७२	स्त्री	प्रथम वर्ष
२७	कु. बिराजदार सुजाता परमेश्वर	बी. कॉम. भाग - १	८९३	स्त्री	प्रथम वर्ष
२८	कु. श्रीराम निमिता विठ्ठल	बी. कॉम. भाग - १	८९९	स्त्री	प्रथम वर्ष
२९	कु. वंगारी भानुप्रिया बालाजी	बी. कॉम. भाग - १	९०२	स्त्री	प्रथम वर्ष
३०	कु. भंडारी विजयलक्ष्मी इरेश	बी. कॉम. भाग - १	९१९	स्त्री	प्रथम वर्ष
३१	कु. यनगंटी सुनिता श्रीनिवास	बी. कॉम. भाग - १	१००३	स्त्री	प्रथम वर्ष

अ.क्र.	स्वयंसेवकाचे नांव	वर्ग	रोल नं.	लिंग	रा. से. यो. प्रवेशित वर्ग
३२	कु. अमृतम अर्चना राजू	बी. कॉम. भाग - १	१००९	स्त्री	प्रथम वर्ष
३३	कु. बेत पावनी बालाजी	बी. कॉम. भाग - १	१०१०	स्त्री	प्रथम वर्ष
३४	कु. चक्राल पल्लवी सुरेश	बी. कॉम. भाग - १	१०१३	स्त्री	प्रथम वर्ष
३५	कु. शेगूर अपर्णा भुपेंद्र	बी. कॉम. भाग - १	१०१४	स्त्री	प्रथम वर्ष
३६	कु. चिटयाल ऐश्वर्या व्यंकटेश	बी. कॉम. भाग - १	१०१५	स्त्री	प्रथम वर्ष
३७	कु. जोगू स्नेहा व्यंकटेश	बी. कॉम. भाग - १	१०१६	स्त्री	प्रथम वर्ष
३८	कु. दोमा हिरामणी रमेश	बी. कॉम. भाग - १	१०१९	स्त्री	प्रथम वर्ष
३९	कु. गद्दे प्रच्युश्या वेताळ	बी. कॉम. भाग - १	१०२२	स्त्री	प्रथम वर्ष
४०	कु. यक्कलदेवी ऐश्वर्या शेखर	बी. कॉम. भाग - १	१०२४	स्त्री	प्रथम वर्ष
४१	कु. आवार आरती दत्तात्रय	बी. कॉम. भाग - १	१०२६	स्त्री	प्रथम वर्ष
४२	कु. सामल ममता राजेंद्रप्रसाद	बी. कॉम. भाग - १	१०२७	स्त्री	प्रथम वर्ष
४३	कु. फलमारी अखिला गिरीष	बी. कॉम. भाग - १	१०२८	स्त्री	प्रथम वर्ष
४४	कु. एक्कलदेवी प्रिया पांडुरंग	बी. कॉम. भाग - १	१०२९	स्त्री	प्रथम वर्ष
४५	कु. बत्तूल अंबिका राजु	बी. कॉम. भाग - १	१०३०	स्त्री	प्रथम वर्ष
४६	कु. मंचाल योगिता अंबादास	बी. कॉम. भाग - १	१०३४	स्त्री	प्रथम वर्ष
४७	कु. नल्ला अंकिता लक्ष्मीनारायण	बी. कॉम. भाग - १	१०३५	स्त्री	प्रथम वर्ष
४८	कु. त्रिमल रुचिता अंबादास	बी. कॉम. भाग - १	१०३९	स्त्री	प्रथम वर्ष
४९	कु. येमूल महेश्वरी मनोहर	बी. कॉम. भाग - १	१०४१	स्त्री	प्रथम वर्ष
५०	कु. शेरला ममता नरसिंग	बी. कॉम. भाग - १	१०४८	स्त्री	प्रथम वर्ष
५१	कु. पोसा नंदीनी पांडुरंग	बी. कॉम. भाग - १	१०४९	स्त्री	प्रथम वर्ष
५२	कु. वडड्रेपल्ली लावण्या गोवर्धन	बी. कॉम. भाग - १	१०५०	स्त्री	प्रथम वर्ष
५३	कु. आडकी सुप्रजा सुधाकर	बी. कॉम. भाग - १	१०५१	स्त्री	प्रथम वर्ष
५४	कु. बुधारम लावण्या कृष्णाहरी	बी. कॉम. भाग - १	१०५३	स्त्री	प्रथम वर्ष
५५	कु. कामुर्ती संजना संतोष	बी. कॉम. भाग - १	१०५६	स्त्री	प्रथम वर्ष
५६	कु. होनराव वैष्णवी रामचंद्र	बी. कॉम. भाग - १	१०६४	स्त्री	प्रथम वर्ष
५७	कु. तेलंग अंजली बळीराम	बी. कॉम. भाग - १	१०६५	स्त्री	प्रथम वर्ष
५८	कु. माने आदिती संजय	बी. कॉम. भाग - १	१०७८	स्त्री	प्रथम वर्ष
५९	कु. पाटील पुनम महादेव	बी. कॉम. भाग - १	१०८२	स्त्री	प्रथम वर्ष
६०	कु. गोटीमुकूल सविता बालाजी	बी. कॉम. भाग - १	१०८४	स्त्री	प्रथम वर्ष
६१	कु. बोल्ली कविता सत्यनारायण	बी. कॉम. भाग - १	१०८५	स्त्री	प्रथम वर्ष
६२	कु. गडगी लावण्या लक्ष्मीनारायण	बी. कॉम. भाग - १	१०८६	स्त्री	प्रथम वर्ष
६३	कु. होटगे निकिता राजेंद्र	बी. कॉम. भाग - १	१०८७	स्त्री	प्रथम वर्ष
६४	कु. विभूते सेजल नितिन	बी. कॉम. भाग - १	१०८८	स्त्री	प्रथम वर्ष
६५	कु. यन्नम भाग्यलक्ष्मी संतोष	बी. कॉम. भाग - १	१०८९	स्त्री	प्रथम वर्ष
६६	कु. कोंडी शिरीषा नागेश	बी. कॉम. भाग - १	१०९५	स्त्री	प्रथम वर्ष
६७	कु. द्यावरकोंडा ऐश्वर्या नागेश	बी. कॉम. भाग - १	११०४	स्त्री	प्रथम वर्ष

अ.क्र.	स्वयंसेवकाचे नांव	वर्ग	रोल नं.	लिंग	रा. से. यो. प्रवेशित वर्ग
६८	कु. घंटे सविता अशोक	बी. कॉम. भाग - १	११०५	स्त्री	प्रथम वर्ष
६९	कु. मेरगू कृष्णवेणी अंबादास	बी. कॉम. भाग - १	११०८	स्त्री	प्रथम वर्ष
७०	कु. पिठ्ठा रसिका आनंद	बी. कॉम. भाग - १	१११४	स्त्री	प्रथम वर्ष
७१	कु. गुर्रम सपना पांडुरंग	बी. कॉम. भाग - १	१११५	स्त्री	प्रथम वर्ष
७२	कु. गंगुल पुजा शंकर	बी. कॉम. भाग - १	११२६	स्त्री	प्रथम वर्ष
७३	कु. येमूल अर्चना हरिप्रकाश	बी. कॉम. भाग - २	१२०९	स्त्री	प्रथम वर्ष
७४	कु. मॅडम प्रियंका राजेश	बी. कॉम. भाग - २	१२१०	स्त्री	प्रथम वर्ष
७५	कु. अंबट रुपा रविंद्र	बी. कॉम. भाग - २	१२१२	स्त्री	प्रथम वर्ष
७६	कु. कोंगारी अनुराधा बलराम	बी. कॉम. भाग - २	१२१४	स्त्री	प्रथम वर्ष
७७	कु. यनगुल भावना श्रीनिवास	बी. कॉम. भाग - २	१२२५	स्त्री	प्रथम वर्ष
७८	कु. दुस्सा पुजा लक्ष्मीनारायण	बी. कॉम. भाग - २	१२४६	स्त्री	प्रथम वर्ष
७९	कु. धुळम कविता अंबाजी	बी. कॉम. भाग - २	१२५६	स्त्री	प्रथम वर्ष
८०	कु. गडगी कोमल चंद्रशेखर	बी. कॉम. भाग - २	१२५७	स्त्री	प्रथम वर्ष
८१	कु. मिठठा विदया हणमंतु	बी. कॉम. भाग - २	१२५८	स्त्री	प्रथम वर्ष
८२	कु. वल्लाल राजेश्वरी संजीव	बी. कॉम. भाग - २	१२६०	स्त्री	प्रथम वर्ष
८३	कु. हतपाकी लक्ष्मी संजय	बी. कॉम. भाग - २	१२८०	स्त्री	प्रथम वर्ष
८४	कु. भोसले दिव्या अप्पाराव	बी. कॉम. भाग - २	१२८४	स्त्री	प्रथम वर्ष
८५	कु. पाटील तेजस्विनी विलास	बी. कॉम. भाग - २	१३०७	स्त्री	प्रथम वर्ष
८६	कु. क्षिरसागर स्वाती सुधीर	बी. कॉम. भाग - २	१३१२	स्त्री	प्रथम वर्ष
८७	कु. गोने गीता मधुकर	बी. कॉम. भाग - २	१३१४	स्त्री	प्रथम वर्ष
८८	कु. बटगिरी प्रभावती वेणुगोपाल	बी. कॉम. भाग - २	१३१६	स्त्री	प्रथम वर्ष
८९	कु. गड्डम निकिता राजू	बी. कॉम. भाग - २	१४०२	स्त्री	प्रथम वर्ष
९०	कु. चलमेटी संजीवनी दिगंबर	बी. कॉम. भाग - २	१४०४	स्त्री	प्रथम वर्ष
९१	कु. रापर्ती लक्ष्मी श्रीनिवास	बी. कॉम. भाग - २	१४१५	स्त्री	प्रथम वर्ष
९२	कु. वईटला प्रियंका नरसिंग	बी. कॉम. भाग - २	१४१९	स्त्री	प्रथम वर्ष
९३	कु. बोगा आरती व्यंकटेश	बी. कॉम. भाग - २	१४२०	स्त्री	प्रथम वर्ष
९४	कु. पल्ली भक्ती श्रीनिवास	बी. कॉम. भाग - २	१४२८	स्त्री	प्रथम वर्ष
९५	कु. इप्पलपल्ली शिरीषा अंबादास	बी. कॉम. भाग - २	१४३०	स्त्री	प्रथम वर्ष
९६	कु. गुंडेली नम्रता राजू	बी. कॉम. भाग - २	१४४२	स्त्री	प्रथम वर्ष
९७	कु. राचर्ला वैष्णवी श्रीनिवास	बी. कॉम. भाग - २	१४५४	स्त्री	प्रथम वर्ष
९८	कु. वर्रम अंजली दत्तात्रय	बी. कॉम. भाग - २	१४७४	स्त्री	प्रथम वर्ष
९९	कु. दिवटे प्रिया तुळशीदास	बी. कॉम. भाग - २	१४९५	स्त्री	प्रथम वर्ष
१००	कु. दाते लक्ष्मी जगन्नाथ	बी.सी.ए. भाग - १	२१०३	स्त्री	प्रथम वर्ष
१०१	कु. साखरे रंजना राजशेखर	बी.सी.ए. भाग - १	२१०८	स्त्री	प्रथम वर्ष
१०२	कु. मडिकोंडा नंदिनी पुरुषोत्तम	बी.सी.ए. भाग - १	२११३	स्त्री	प्रथम वर्ष
१०३	कु. बुधारम कांचना विजयकुमार	बी.सी.ए. भाग - १	२११४	स्त्री	प्रथम वर्ष

अ.क्र.	स्वयंसेवकाचे नांव	वर्ग	रोल नं.	लिंग	रा. से. यो. प्रवेशित वर्ग
१०४	कु. कोंतम अंजू श्रीनिवास	बी.सी.ए. भाग - १	२११७	स्त्री	प्रथम वर्ष
१०५	कु. करें प्रियंका श्रीनिवास	बी.सी.ए. भाग - १	२११९	स्त्री	प्रथम वर्ष
१०६	कु. आडम श्रीवेणी संतोष	बी.सी.ए. भाग - १	२१२०	स्त्री	प्रथम वर्ष
१०७	कु. गुंडेटी सुप्रिया श्रीनिवास	बी.सी.ए. भाग - १	२१२४	स्त्री	प्रथम वर्ष
१०८	कु. गंटूक श्रृतिका विजय	बी.सी.ए. भाग - १	२१२५	स्त्री	प्रथम वर्ष
१०९	कु. इंदापुरे पूजा संजय	बी.सी.ए. भाग - १	२१२८	स्त्री	प्रथम वर्ष
११०	कु. गाडेकर लक्ष्मी गेनसिध्द	बी.सी.ए. भाग - १	२१२९	स्त्री	प्रथम वर्ष
१११	कु. तंक्षल यशोदा त्र्युंबकेश्वर	बी.सी.ए. भाग - १	२१३०	स्त्री	प्रथम वर्ष
११२	कु. गावडे प्रियंका संजय	बी.सी.ए. भाग - १	२१३१	स्त्री	प्रथम वर्ष
११३	कु. कांबळे अर्चना सुदर्शन	बी.सी.ए. भाग - १	२१३६	स्त्री	प्रथम वर्ष
११४	कु. तन्नीर रोजा राजमोगली	बी.सी.ए. भाग - १	२१३९	स्त्री	प्रथम वर्ष
११५	कु. क्षीरसागर माधवी प्रविण	बी.सी.ए. भाग - १	२१४४	स्त्री	प्रथम वर्ष
११६	कु. मंडवळकर लक्ष्मी शरणप्पा	बी.सी.ए. भाग - १	२१५०	स्त्री	प्रथम वर्ष
११७	कु. पवार सुस्मिता शंकर	बी.सी.ए. भाग - १	२१५१	स्त्री	प्रथम वर्ष
११८	कु. चरकुपल्ली श्रावणी सुनिल	बी.सी.ए. भाग - १	२१७१	स्त्री	प्रथम वर्ष
११९	कु. दासी भाग्यश्री राजेश	बी.सी.ए. भाग - २	२२०७	स्त्री	प्रथम वर्ष
१२०	कु. यनगंदुल नागलक्ष्मी नागनाथ	बी.सी.ए. भाग - २	२२०८	स्त्री	प्रथम वर्ष
१२१	कु. तुम्मा ऐश्वर्या गोवर्धन	बी.सी.ए. भाग - २	२२११	स्त्री	प्रथम वर्ष
१२२	कु. येरगुंटला सुषमा अंबरिष	बी.सी.ए. भाग - २	२२१६	स्त्री	प्रथम वर्ष
१२३	कु. गड्डम निकिता पांडुरंग	बी.सी.ए. भाग - २	२२१७	स्त्री	प्रथम वर्ष
१२४	कु. वेद्दूर लक्ष्मी मल्लेशम	बी.सी.ए. भाग - २	२२२४	स्त्री	प्रथम वर्ष
१२५	कु. म्हंता रजनी देवेंद्र	बी.सी.ए. भाग - २	२२२५	स्त्री	प्रथम वर्ष
१२६	कु. कस्सा पूजा सिध्दगणेश	बी.सी.ए. भाग - २	२२२६	स्त्री	प्रथम वर्ष
१२७	कु. दुर्गम ममता गणेश	बी.सी.ए. भाग - २	२२२७	स्त्री	प्रथम वर्ष
१२८	कु. बिर्रु विद्या आनंद	बी.सी.ए. भाग - २	२२३०	स्त्री	प्रथम वर्ष
१२९	कु. पुठ्ठा पल्लवी वेणुगोपाल	बी.सी.ए. भाग - २	२२३६	स्त्री	प्रथम वर्ष
१३०	कु. कनकुंटला गायत्री बालाजी	बी.सी.ए. भाग - २	२२३९	स्त्री	प्रथम वर्ष
१३१	कु. चिलवेरी उमा गोविंद	बी.सी.ए. भाग - २	२२४०	स्त्री	प्रथम वर्ष
१३२	कु. आरगे राजश्री विजय	बी.सी.ए. भाग - २	२२४१	स्त्री	प्रथम वर्ष
१३३	कु. माचर्ला मनिषा कुमार	बी.सी.ए. भाग - २	२२४२	स्त्री	प्रथम वर्ष
१३४	कु. डोंगरे सुलोचना नागनाथ	बी. ए. भाग - २	३०२	स्त्री	व्दितीय वर्ष
१३५	कु. येमुल भवानी नरसिंग	बी. ए. भाग - २	३०३	स्त्री	व्दितीय वर्ष
१३६	कु. गुजर स्वप्नाली संजय	बी. ए. भाग - २	३०४	स्त्री	व्दितीय वर्ष
१३७	कु. मदनाल नवनीता वासुदेव	बी. ए. भाग - २	३०५	स्त्री	व्दितीय वर्ष
१३८	कु. कानकुर्ती राजश्री अंबादास	बी. ए. भाग - २	३०६	स्त्री	व्दितीय वर्ष
१३९	कु. देवळे प्रियंका भाऊराव	बी. ए. भाग - २	३११	स्त्री	व्दितीय वर्ष

अ.क्र.	स्वयंसेवकाचे नांव	वर्ग	रोल नं.	लिंग	रा. से. यो. प्रवेशित वर्ग
१४०	कु. पुठ्ठा श्रावणी परशुराम	बी. ए. भाग - २	३१५	स्त्री	व्दितीय वर्ष
१४१	कु. दोंगील अर्चना अंबादास	बी. ए. भाग - २	३१६	स्त्री	व्दितीय वर्ष
१४२	कु. धुळम तेजस्विनी अंबादास	बी. ए. भाग - २	३१८	स्त्री	व्दितीय वर्ष
१४३	कु. सुरे प्राजक्ता चंद्रकांत	बी. ए. भाग - २	३२६	स्त्री	व्दितीय वर्ष
१४४	कु. यनगुंडी जयश्री दत्तात्रय	बी. ए. भाग - २	३२७	स्त्री	व्दितीय वर्ष
१४५	कु. चिंताकिंदी लावण्या यादगिरी	बी. ए. भाग - २	३२८	स्त्री	व्दितीय वर्ष
१४६	कु. खंडे महेश्वरी नंदू	बी. ए. भाग - २	३२९	स्त्री	व्दितीय वर्ष
१४७	कु. पवार सोनाली रवि	बी. ए. भाग - २	३३०	स्त्री	व्दितीय वर्ष
१४८	कु. बिजगे सावित्री काशिनाथ	बी. ए. भाग - २	३३१	स्त्री	व्दितीय वर्ष
१४९	कु. पवार नम्रता सिद्राम	बी. ए. भाग - २	३३२	स्त्री	व्दितीय वर्ष
१५०	कु. पुकाळे प्रणाली विनोद	बी. ए. भाग - २	३३३	स्त्री	व्दितीय वर्ष
१५१	कु. चिप्पा भाग्यश्री संतोष	बी. ए. भाग - २	३४१	स्त्री	व्दितीय वर्ष
१५२	कु. कांबळे दिपाली सुरेश	बी. ए. भाग - २	३४२	स्त्री	व्दितीय वर्ष
१५३	कु. शेंडगे प्रज्ञा किरण	बी. ए. भाग - २	३४६	स्त्री	व्दितीय वर्ष
१५४	कु. क्षिरसागर अश्विनी शेखर	बी. ए. भाग - २	३४८	स्त्री	व्दितीय वर्ष
१५५	कु. घागरे पूजा सतिश	बी. ए. भाग - २	३५१	स्त्री	व्दितीय वर्ष
१५६	कु. कस्तूरी संध्या शिवाजी	बी. ए. भाग - २	३६३	स्त्री	व्दितीय वर्ष
१५७	कु. मरपेल्ली शिरीषा मोहन	बी. ए. भाग - २	३६५	स्त्री	व्दितीय वर्ष
१५८	कु. आकुबत्तीन पल्लवी श्रीनिवास	बी. ए. भाग - २	३६६	स्त्री	व्दितीय वर्ष
१५९	कु. म्हंता काजल संजय	बी. ए. भाग - २	३६७	स्त्री	व्दितीय वर्ष
१६०	कु. कोळी प्रियंका राजू	बी. ए. भाग - २	३६८	स्त्री	व्दितीय वर्ष
१६१	कु. कोळी आरती चंद्रकांत	बी. ए. भाग - २	३६९	स्त्री	व्दितीय वर्ष
१६२	कु. माळगे वंदना उमाशंकर	बी. ए. भाग - २	३७९	स्त्री	व्दितीय वर्ष
१६३	कु. नक्का तेजश्री परशुराम	बी. ए. भाग - ३	६२३	स्त्री	व्दितीय वर्ष
१६४	कु. गोसकी भाविका नरसिंग	बी. कॉम. भाग - २	१२०२	स्त्री	व्दितीय वर्ष
१६५	कु. पेरले स्नेहल अशोक	बी. कॉम. भाग - २	१२०६	स्त्री	व्दितीय वर्ष
१६६	कु. गुंडेटी भारता सोमराज	बी. कॉम. भाग - २	१२१३	स्त्री	व्दितीय वर्ष
१६७	कु. गंगुल प्रियंका निरंजन	बी. कॉम. भाग - २	१२१६	स्त्री	व्दितीय वर्ष
१६८	कु. गुंडाल वैष्णवी तुळशीदास	बी. कॉम. भाग - २	१२१८	स्त्री	व्दितीय वर्ष
१६९	कु. संगनगारी सुस्मिता रमेश	बी. कॉम. भाग - २	१२२३	स्त्री	व्दितीय वर्ष
१७०	कु. गोन्याल रोहिणी हरिकृष्णा	बी. कॉम. भाग - २	१२३५	स्त्री	व्दितीय वर्ष
१७१	कु. हेगडे उमा व्हनप्पा	बी. कॉम. भाग - २	१२३८	स्त्री	व्दितीय वर्ष
१७२	कु. पुरुड श्रद्धा नागेश	बी. कॉम. भाग - २	१२३९	स्त्री	व्दितीय वर्ष
१७३	कु. एकबोटे अंजली तुकाराम	बी. कॉम. भाग - २	१२४७	स्त्री	व्दितीय वर्ष
१७४	कु. गोसकी आरती मोहन	बी. कॉम. भाग - २	१२६१	स्त्री	व्दितीय वर्ष
१७५	कु. बोलाबत्तीन वैष्णवी इरेशम	बी. कॉम. भाग - २	१२६६	स्त्री	व्दितीय वर्ष

अ.क्र.	स्वयंसेवकाचे नांव	वर्ग	रोल नं.	लिंग	रा. से. यो. प्रवेशित वर्ग
१७६	कु. डोलारे कांचन सुरेश	बी. कॉम. भाग - २	१२७३	स्त्री	व्दितीय वर्ष
१७७	कु. जहागीरदार ऐश्वर्या भिमाशंकर	बी. कॉम. भाग - २	१२७९	स्त्री	व्दितीय वर्ष
१७८	कु. मनगुळे श्रीदेवी रघुनाथ	बी. कॉम. भाग - २	१२९३	स्त्री	व्दितीय वर्ष
१७९	कु. पोतू माधवी श्रीनिवास	बी. कॉम. भाग - २	१३०८	स्त्री	व्दितीय वर्ष
१८०	कु. कट्टा अमृता गोवर्धन	बी. कॉम. भाग - २	१४३९	स्त्री	व्दितीय वर्ष
१८१	कु. कारमपुरी मनिषा संतोष	बी. कॉम. भाग - २	१४४३	स्त्री	व्दितीय वर्ष
१८२	कु. पगडाल वैष्णवी सत्यनारायण	बी. कॉम. भाग - २	१४६१	स्त्री	व्दितीय वर्ष
१८३	कु. दिकोंडा पुजा मल्लेशम	बी. कॉम. भाग - २	१४६२	स्त्री	व्दितीय वर्ष
१८४	कु. बोबडे श्वेता तुकाराम	बी. कॉम. भाग - २	१४९२	स्त्री	व्दितीय वर्ष
१८५	कु. गांगजी सावित्री व्यंकुसा	बी. कॉम. भाग - २	१४९६	स्त्री	व्दितीय वर्ष
१८६	कु. वडजे प्रियंका लक्ष्मण	बी. कॉम. भाग - २	१४९७	स्त्री	व्दितीय वर्ष
१८७	कु. इंगुले स्वप्नाली तुकाराम	बी. कॉम. भाग - ३	१६१३	स्त्री	व्दितीय वर्ष
१८८	कु. पाटील प्रियंका सोजरनाथ	बी. कॉम. भाग - ३	१६१८	स्त्री	व्दितीय वर्ष
१८९	कु. मिठठा प्रियंका तुकाराम	बी. कॉम. भाग - ३	१६३५	स्त्री	व्दितीय वर्ष
१९०	कु. बोध्दूल ममता मधुकर	बी. कॉम. भाग - ३	१६३८	स्त्री	व्दितीय वर्ष
१९१	कु. गेटयाल अंबिका रमेश	बी. कॉम. भाग - ३	१६५४	स्त्री	व्दितीय वर्ष
१९२	कु. बोगा प्रियंका अर्जुन	बी. कॉम. भाग - ३	१६५६	स्त्री	व्दितीय वर्ष
१९३	कु. बोडा ऐश्वर्या अशोक	बी. कॉम. भाग - ३	१६९२	स्त्री	व्दितीय वर्ष
१९४	कु. नुले संगीता चलवीर	बी. कॉम. भाग - ३	१७१५	स्त्री	व्दितीय वर्ष
१९५	कु. रच्चा लक्ष्मी नरसिंग	बी. कॉम. भाग - ३	१८१६	स्त्री	व्दितीय वर्ष
१९६	कु. मदद्‌ा भुवनेश्वरी प्रशांत	बी. कॉम. भाग - ३	१८२४	स्त्री	व्दितीय वर्ष
१९७	कु. वल्लाल नेहा पापय्या	बी. कॉम. भाग - ३	१८२८	स्त्री	व्दितीय वर्ष
१९८	कु. बोडडू रेणूका महादेव	बी. कॉम. भाग - ३	१८४६	स्त्री	व्दितीय वर्ष
१९९	कु. गोसकी पुजा गोपाळ	बी. कॉम. भाग - ३	१८५२	स्त्री	व्दितीय वर्ष
२००	कु. श्रावण मयुरी नंदकिशोर	बी.सी.ए. भाग - २	२२४८	स्त्री	व्दितीय वर्ष

प्रा. वडजे आर. के.
रा. से. यो. कार्यक्रम अधिकारी

R. Burla Mahila Mahavidyalaya ARBM Solapur.

डॉ. राजेंद्र ना. शेंडगे
प्राचार्य

भाषिक अल्पसंख्याक शैक्षणिक संस्था

पद्मशाली शिक्षण संस्था संचलित,

अे. आर. बुर्ला महिला वरिष्ठ महाविद्यालय, सोलापूर.

राष्ट्रीय सेवा योजना नियमित कार्यक्रम अहवाल

२०१७ - २०१८

शिक्षण घेत असताना विद्यार्थिनींना आपल्या व्यक्तिमत्वाच्याविकासा बरोबर राष्ट्रविकास साधता यावा व सामाजिक व राष्ट्रीय बांधिलकीची जाणीव निर्माण करावी म्हणून शैक्षणिक वर्ष **सन २०१७ - १८** या वर्षामध्ये आपल्या महाविद्यालयाच्या राष्ट्रीय सेवा योजना विभागाच्या माध्यमातून विविध उपक्रमाचे आयोजन करण्यात आले होते. त्याचा तपशील खालीलप्रमाणे.

- **प्रबोधनात्मक कार्यक्रम :-**

सामाजिक व राष्ट्रीय अस्मिता संवर्धित करुन समाजासाठी, देशासाठी आपले सर्वस्व अर्पण करणाऱ्या महापुरुषाच्या कार्याची, शौर्याची, बलिदानाची, त्यागाची व समर्पणाची ओळख विद्यार्थिनीना व्हावी. तसेच वैशिष्टयपूर्ण दिवसाचे महत्व त्याना समजावून सांगावे या हेतूने राष्ट्रीय सेवा योजना विभागाने विविध उपक्रमाचे आयोजन चालू वर्षात केले.

दि. ०५ जून २०१७ रोजी **'जागतिक पर्यावरण दिन'**निमित्त महाविद्यालयाचे प्राचार्य डॉ. राजेंद्र शेंडगे यांच्या व्याख्यानाचे आयोजन प्रा. डॉ. वडगबाळकर एस. एस. यांच्या अध्यक्षतेखाली करण्यात आले.

दि. २१ जून २०१७ **'आंतरराष्ट्रीय योग दिन'**निमित्त संस्थेचे उपाध्यक्ष मा. ॲड. श्री. श्रीनिवास क्यातम यांच्या प्रमुख उपस्थितीत तर मा. प्राचार्य डॉ. राजेंद्र शेंडगे यांच्या अध्यक्षतेखाली योगासन, प्रात्यक्षिक व व्याख्यानाचे आयोजन करण्यात आले.

दि. २६ जून २०१७ रोजी **छ.शाहू महाराज जयंती** निमित्त महाविद्यालयात प्रा. डॉ. तुकाराम ना. शिंदे यांच्या मार्गदर्शनाखाली व प्राचार्य डॉ. राजेंद्र शेंडगे यांच्या अध्यक्षतेखाली **'सामाजिक न्याय दिवस'** म्हणून साजरा करण्यात आला.

दि. १ जुलै २०१७ रोजी **स्व.वसंतराव नाईक** यांची जयंती व राष्ट्रीय सेवा योजना विभागाचे उद्घाटन कार्यक्रम मा. प्राचार्य डॉ. राजेंद्र शेंडगे यांच्या हस्ते करण्यात आले.

दि. ९ जुलै २०१७ रोजी प्राचार्य डॉ. राजेंद्र शेंडगे यांच्या व्याख्यानाचे आयोजन करुन **गुरुपोर्णिमा** कार्यक्रम साजरा करण्यात आला.

दि. २३ जुलै २०१७ रोजी **'वनसंवर्धन दिन व लोकमान्य टिळक'**यांच्या जयंतीचे औचित्य साधून प्रा.डॉ.टी. व्ही. शिंदे यांच्या व्याख्यानाचे आयोजन प्राचार्य डॉ. राजेंद्र शेंडगे यांच्या अध्यक्षतेखाली करण्यात आले.

दि. १ ऑगस्ट २०१७ रोजी **लोकशाहीर अण्णाभाऊ साठे** यांची **जयंती** व **लोकमान्य टिळक** यांची **पुण्यतिथि** मा. प्राचार्य डॉ. राजेंद्र शेंडगे यांच्या अध्यक्षतेखालीसर्व प्राध्यापकांच्या उपस्थितीत प्रतिमा पूजन करुन साजरी करण्यात आली.

दि. ३ ऑगस्ट २०१७ रोजी **क्रांतिसिंह नाना पाटील जयंती** प्रतिमा पूजनाने साजरी करण्यात आली.

दि. ९ ऑगस्ट २०१७ रोजी **क्रांति दिन** निमित्त प्राचार्य डॉ. राजेंद्र शेंडगे यांच्या अध्यक्षतेखाली मा. सिध्दाराम पाटील यांचे व्याख्यानाचे आयोजन करण्यात आले.

दि. १५ ऑगस्ट २०१७ रोजी **'स्वातंत्र्य दिन'**कार्यक्रमाचे आयोजन संस्थेचे सचिव मा. श्री. दशरथ गोप, सहसचिव मा. श्री. श्रीधर चिटयाल, खजिनदार मा. श्री. दिनेश यन्नम, प्राचार्य डॉ. राजेंद्र शेंडगे यांच्या प्रमुख उपस्थितीत साजरा करण्यात आला.

पान नं. २ वर

दि. २० ऑगस्ट २०१७ हा दिवस मा. प्राचार्य डॉ. राजेंद्र शेंडगे यांच्या प्रमुख मार्गदर्शनाखाली **' सद्भावना दिवस '**म्हणून साजरा करण्यात आला.

दि. ३१ ऑगस्ट २०१७ रोजी **'महाअवयवदान'**अभियानानिमित्त मा. प्राचार्य डॉ. राजेंद्र शेंडगे यांच्या व्याख्यानाचे आयोजन प्रा. डॉ. सौ. प्राजक्ता जोशी यांच्या अध्यक्षतेखाली करण्यात आले.

दि. ०५ सप्टेंबर २०१७ रोजी **'साक्षरता दिन'**निमित्त प्रा. सुरेखा बत्तुल यांच्या व्याख्यानाचे आयोजन प्राचार्य डॉ. राजेंद्र शेंडगे यांच्या अध्यक्षतेखाली करण्यात आले.

दि. १५ सप्टेंबर २०१७ हा दिवस**' आंतरराष्ट्रीय शांतता दिवस '**म्हणून साजरा करताना प्राचार्य, प्राध्यापक व सर्व विद्यार्थिनींना शांततेची शपथ देण्यात आली.

दि. २४ ते ३० सप्टेंबर २०१७ दरम्यान**' राष्ट्रीय सेवा योजना सप्ताह'**मा. प्राचार्यांच्या मार्गदर्शनाखाली विविध स्पर्धाचे आयोजन करुन साजरा करण्यात आला.

दि. ०२ ऑक्टोबर २०१७ रोजी मा. प्राचार्य, सर्व प्राध्यापक व रासेयोच्या विद्यार्थिनीच्या उपस्थितीत **' महात्मा गांधी , लालबहादुर शास्त्री व रामचंद्रपंत बुर्ला '**यांची जयंती साजरी करण्यात आली.

दि. ०८ ऑक्टोबर २०१७ हा दिवस **'महर्षि वाल्मिकी जयंती'** निमित्त त्यांच्या प्रतिमेचे पूजन मा. प्राचार्य डॉ. राजेंद्र शेंडगे यांच्या हस्ते करण्यात आले.

दि. ३१ ऑक्टोबर २०१७ रोजी **'माजी पंतप्रधान स्व. इंदिरा गांधी '**यांची पुण्यतिथि प्रतिमा पूजनाने साजरी करण्यात आली तर **'सरदार वल्लभभाई पटेल'**यांच्या जयंती **'एकता दौड'**म्हणून प्रा. डॉ. शिवानंद भांजे यांचे व्याख्यान मा. प्राचार्य डॉ. राजेंद्र शेंडगे यांच्या अध्यक्षतेखाली साजरी करण्यात आली.

दि. १४ नोव्हेंबर २०१७ रोजी **पंडित जवाहरलाल नेहरु**यांची जयंती दिवस 'बालदिन' म्हणून साजरा करताना मा. प्राचार्य डॉ. राजेंद्र शेंडगे यांच्या व्याख्यानाचे आयोजन करण्यात आले.

दि. १९ नोव्हेंबर २०१७ रोजी **स्व. इंदिरा गांधी यांची जयंती** व **राष्ट्रीय एकात्मता दिन** निमित्त प्रा. डॉ. संजय लांडगे यांच्या व्याख्यानाचे आयोजन प्राचार्य डॉ. राजेंद्र शेंडगे यांच्या अध्यक्षतेखाली करण्यात आले.

दि. २६ नोव्हेंबर २०१७ रोजी **'संविधान दिन'**निमित्त महाविद्यालयाचे प्राचार्य डॉ. राजेंद्र शेंडगे व महाविद्यालयातील विद्यार्थिनी, प्राध्यापक यांच्या प्रमुख उपस्थितीत संविधानाच्या प्रास्ताविकेचे सामुदायिक वाचन करण्यात आले.

दि. २८ नोव्हेंबर २०१७ रोजी **'महात्मा फुले'**यांचा जन्मदिन प्रतिमा पूजनाने करण्यात आले.

दि. ०६ डिसेंबर २०१७ रोजी **डॉ. बाबासाहेब आंबेडकर** यांच्या **महापरिनिर्वाण दिन** निमित्त मा. प्राचार्य डॉ. राजेंद्र शेंडगे यांच्या व्याख्यानाचे आयोजन करण्यात आले.

दि. १० डिसेंबर २०१७ रोजी **'आंतरराष्ट्रीय मानवाधिकार दिवस'**निमित्त प्रा. सौ. शैलजा क्यातम यांच्या व्याख्यानाचे आयोजन करण्यात आले.

दि. २४ डिसेंबर २०१७ रोजी **'राष्ट्रीय ग्राहक दिवस'**निमित्त प्रा. डॉ. रविंद्र चिंचोळकर यांच्या व्याख्यानाचे आयोजन प्राचार्य डॉ. राजेंद्र शेंडगे यांच्या अध्यक्षतेखाली करण्यात आले.

दि. ०३ जानेवारी २०१८ रोजी **'सावित्रीबाई फुले जयंती'**निमित्त संस्थेचे सचिव मा. दशरथ गोप, सहसचिव मा. श्री. श्रीधर चिटयाल, खजिनदार मा. श्री. दिनेश यन्नम, प्राचार्य डॉ. राजेंद्र शेंडगे यांच्या उपस्थितीत प्रतिमा पूजन करण्यात आले.

पान नं. ३ वर

दि. १२ जानेवारी २०१८ रोजी **'राजमाता जिजाऊ'**व **'स्वामी विवेकानंद'**यांच्या जयंती निमित्त ॲड. सौ. निता कंकणी यांच्या व्याख्यानाचे आयोजन करण्यात आले.

दि. २३ जानेवारी २०१८ रोजी **कै. अनुसयाबाई रा. बुर्ला** यांच्या **पुण्यतिथिव नेताजी सुभाषचंद्र बोस जयंती** निमित्त मा. राजनीश जोशी यांच्या व्याख्यानाचे आयोजन संस्थेचे अध्यक्ष मा. पांडुरंग दिड्डी यांच्या अध्यक्षतेखाली करण्यात आले.

दि. २६ जानेवारी २०१८ रोजी **'प्रजासत्ताक दिन'**संस्थेचे अध्यक्ष मा. श्री. पांडुरंग सि. दिड्डी यांच्या शुभहस्ते व सहसचिव मा. श्रीधर चिटयाल, मा. विजयकुमार गुल्लापल्ली यांच्या प्रमुख उपस्थितीत व प्राचार्य डॉ. राजेंद्र शेंडगे, सर्व प्राध्यापक व विद्यार्थिनींच्या उपस्थितीत साजरा करण्यात आला.

दि. १९ फेब्रुवारी २०१८ रोजी **'छ. शिवाजी महाराज जयंती '**निमित्त प्राचार्य डॉ. राजेंद्र शेंडगे व कार्यक्रम अधिकारी प्रा. डॉ. राजेंद्र वडजे, प्रा. डॉ. रजनी दळवी व सर्व प्राध्यापक, विद्यार्थिनींच्या उपस्थितीत त्यांच्या प्रतिमेचे पुजन करण्यात आले.

दि. ०८ मार्च २०१८ रोजी **'जागतिक महिला दिन'**निमित्त प्रा. डॉ. रजनी दळवी यांच्या व्याख्यानाचे आयोजन प्रा. डॉ. ॲनी जॉन यांच्या उपस्थितीत करण्यात आले.

दि. १२ मार्च २०१८ रोजी **'यशवंतराव चव्हाण जयंती '**निमित्त मा. प्राचार्य व सर्व प्राध्यापकाच्या उपस्थितीत प्रतिमा पूजन करण्यात आले.

दि. २१ मार्च २०१८ रोजी **'जागतिक जल दिन'**निमित्त प्रा. डॉ. टी. व्ही.शिंदे यांच्या व्याख्यानाचे आयोजन करण्यात आले.

दि. ०७ एप्रिल २०१८ रोजी **'जागतिक आरोग्य दिन'**निमित्त मा. श्रीनिवास पिंडीपोल यांच्या व्याख्यानाचे आयोजन करण्यात आले..

दि. ११ एप्रिल २०१८ हा दिवस **'महात्मा ज्योतिराव फुले'**यांच्या जयंती निमित्त प्रतिमा पूजन करुन साजरा करण्यात आला.

दि. १४ एप्रिल २०१८ रोजी **डॉ. बाबासाहेब आंबेडकर** यांच्या **जयंती**, दि. २८ एप्रिल २०१८ रोजी **'महात्मा बसवेश्वर'**तर दि. ०७ मे २०१७ रोजी **महाराणा प्रताप जयंती** निमित्त मा. प्राचार्य डॉ. राजेंद्र शेंडगे त्यांच्या हस्ते व सर्व प्राध्यापक, विद्यार्थिनींच्या उपस्थितित प्रतिमा पूजन करण्यात आले.

दि. २१ मे २०१८ हा दिवस **'दहशतवाद व हिंसाचार विरोधी दिन'**म्हणून साजरा करताना प्रा. शिरीष भोसले यांच्या व्याख्यानाचे आयोजन करण्यात आले.

- **विविध रॅलीत सहभाग / आयोजन :-**

१. दि. ११ जुलै २०१७ रोजी फॅमिली प्लॅनिंग असो. सोलापूर तर्फे आयोजित **'जागतिक लोकसंख्या'**दिन रॅलीत सहभाग
२. दि. ३० ऑगस्ट २०१७ रोजी सोलापूर विद्यापीठ राष्ट्रीय सेवा योजना विभाग व छ. शिवाजी महाराज सर्वोपचार शासकीय रुग्णालयाच्या वतीने आयोजित **'महा अवयवदान'**रॅलीत सहभाग
३. दि. ३१ ऑक्टोबर २०१७ रोजी सोलापूर विद्यापीठ राष्ट्रीय सेवा योजना व्दारा सरदार वल्लभभाई पटेल यांच्या जयंती निमित्त आयोजित **'एकता दौड'**रॅलीत सहभाग.
४. दि. ०१ डिसेंबर २०१७ रोजी फॅमिली प्लॅनिंग असोसिएशन, सोलापूर तर्फे आयोजित **'जागतिक एडस् निमुर्लन दिन'**रॅलीत सहभाग

पान नं. ४ वर

- **पर्यावरण विषयक कार्यक्रम :-**

पर्यावरणाविषयी विद्यार्थिनीमध्ये आपुलकी निर्माण करावी व पर्यावरणाचे संतुलन राखावे म्हणून विविध कार्यक्रमाचे आयोजन करण्यात आले.

➢ **वृक्षारोपण कार्यक्रम :-** दि. ०१ जुलै ते ०७ जुलै २०१७ दरम्यान महाविद्यालयाच्या परिसरामध्ये व दत्तक गाव कर्देहळळी येथे ३५० वृक्षाची लागवड करण्यात आली.

दि. ०२ ऑक्टोबर २०१७ रोजी संस्थेचे सचिव मा. दशरथ गोप यांच्या वाढदिवसानिमित्त महाविद्यालयाच्या नवीन इमारतीमध्ये ४० वृक्षांची लागवड करण्यात आली.

➢ **वृक्ष संवर्धन उपक्रम :-** दि. २३ जुलै २०१७ रोजी **'जागतिक वनसंवर्धन'**दिनानिमित्त महाविद्यालयाच्या आसपासच्या परिसरातील वृक्षांच्या भोवताली आळे तयार करुन १८० विद्यार्थिनींच्या सहभागाने सभोवतालचा परिसर स्वच्छ करण्यात आला.

➢ **कापडी पिशव्या तयार करणे :-**नियमित कार्यक्रमाच्या माध्यमातुन पर्यावरणाचे रक्षण म्हणून व प्लॅस्टिकच्या कॅरीबॅगला पर्याय उपलब्ध करुन देण्याच्या उद्देशाने राष्ट्रीय सेवा योजना विभागाच्या विद्यार्थिनींने महाविद्यालयातील सर्व विद्यार्थिनीच्या सहकार्याने टाकाऊ कापडापासून टिकाऊ कापडी पिशव्या बनवण्याचा उपक्रम राबविला. सदर उपक्रमाच्या माध्यमातून चालू वर्षात १२०० पिशव्या तयार करुन महाविद्यालयातील सर्व विद्यार्थिनीना मोफत वाटप करण्यात आल्या.

- **रक्तदान शिबीराचे आयोजन :-**

'रक्तदान एक श्रेष्ठ दान'ही संकल्पना साकार करुन शिबीरार्थी व दत्तक गावातील नागरिकांना रक्तदानाचे महत्व पटवून द्यावे म्हणून इरप्पण्णा बोल्ली रक्तपेढीच्या सहकार्याने रक्तदाने शिबीराचे आयोजन करुन **५०** बाटल्या रक्त संकलित करण्यात आले.

- **स्वच्छ भारत अभियानात सहभाग :-**

केंद्र व राज्य शासनाच्या संकल्पनेतुन **'स्वच्छता तेथे समृध्दी '**ही विचारधारा विद्यार्थिनी व समाजामध्ये वृध्दिगत करावी या हेतुने सन २०१४ वर्षापासून आयोजित **'स्वच्छ भारत अभियान'**यात महाविद्यालयाच्या राष्ट्रीय सेवा योजना विभागाने प्रत्येक महिन्याच्या दर बुधवारी महाविद्यालयाच्या इमारतीसहआस - पासचे सार्वजनिक रस्ते, हॉस्पिटल, बस स्टाप, बगीच्या अशा विविध ठिकाणची स्वच्छता २०० विद्यार्थिनीच्या सहभागाने करण्यात आली. त्याच बरोबर महानगरपालिकेच्या वतीने आयोजित **'स्वच्छता सर्वेक्षण-२०१८'**व **'हागणदारीमुक्त शहर अभियान'**यामध्ये सहभाग.

पान नं. ५ वर

- **गाव सर्वेक्षण उपक्रम :-**

दत्तक गावातील सुविधा व समस्या जाणून घेवून त्यावर उपाय शोधण्याच्या हेतुने शै. वर्ष २०१७-१८ मध्ये विशेष श्रमसंस्कार शिबीराच्या माध्यमातुन गावची लोकसंख्या, साक्षर - निरिक्षर, गावातील शेतजमीन, पडीक जमीनीची स्थिती, पिक लागवड पध्दत, दळण-वळणाच्या सुविधा, शैक्षणिक सुविधा, आरोग्य विषयक समस्यासह सामाजिक, औद्योगिक, सांस्कृतिक अशा विविध स्तरावरुन १०० विद्यार्थिनीच्या सहभागाने गाव सर्वेक्षण उपक्रम राबविण्यात आला.

- **विविध स्पर्धाचे आयोजन :-**

महाविद्यालयातील रासेयो विभागाच्या विद्यार्थिनीना व्यक्तिमत्व विकासासाठी मंच उपलब्ध करुन देण्यासाठी व वैशिष्टयपूर्ण दिवसाचे महत्व माहित व्हावे या उद्देशाने दि. २१ जून रोजी **'आंतरराष्ट्रीय योग दिन'**दि. २० ऑगस्ट २०१७ रोजी **'सदभावना दिवस'**दि. ३० ऑगस्ट २०१७ रोजी **'महा अवयवदान'**दि. २६ नोव्हेंबर २०१७ रोजी **'संविधान दिन'''मतदान जनजागृती अभियान'''स्वच्छता सर्वेक्षण २०१८'**दि. ०८ ते १४ साक्षरता सप्ताह इत्यादी दिवसाचे औचित्य साधून निबंध, वक्तृत्व, पोस्टर, घोषवाक्य, चित्रकला, रांगोळी अशा विविध स्पर्धेचे आयोजन करण्यात आले.

- **विविध शिबीरामध्ये सहभाग :-**
- **राज्यस्तरीय**

१. कु. पवार सोनाली ऐजिनाथ (बी. कॉम. भाग - ३) :-

➢ माहे फेब्रुवारी २०१८ मध्ये भारत सरकार युवा व खेल मंत्रालय, दिल्ली व्दारा जयपुर (मध्यप्रदेश) येथे आयोजित राष्ट्रीय सेवा योजना राष्ट्रीय युवा महोत्सवात सोलापूर विद्यापीठ संघात सहभाग.

२. कु. कोळी रुक्मिणी अंबादास (बी. ए. भाग - २) :-

➢ दि. १८ जानेवारी २०१८ रोजी सावित्रीबाई फुले पुणे विद्यापीठ, पुणे येथे महाराष्ट्र राज्य उच्च व तंत्र शिक्षण मंत्रालय, रासेयो कक्ष, मुंबई व्दारा आयोजित राज्यस्तरीय शिबीरात सोलापूर विद्यापीठाच्या संघामधून सहभाग.

➢ दि. २३ ते २६ फेब्रुवारी २०१८ मध्ये स्वामी रमानंदतीर्थ मराठवाडा विद्यापीठ, नांदेड येथे आयोजित राज्यस्तरीय उत्कर्ष शिबीरामध्ये सहभाग.

३. कु. गंपले मंजुषा मल्लिनाथ (बी. कॉम. भाग - २)

➢ दि. १ ते १० जून २०१७ दरम्यान महाराष्ट्र शासन, राज्यपाल भवन व्दारा शिवाजी विद्यापीठ, कोल्हापूर येथे आयोजित **'आपत्ती व्यवस्थापन'**राज्यस्तरीय शिबीरात सोलापूर विद्यापीठ संघातून सहभाग.

➢ दि. १८ जानेवारी २०१८ रोजी सावित्रीबाई फुले पुणे विद्यापीठ, पुणे येथे महाराष्ट्र शासन रासेयो कक्ष, मुंबई व्दास आयोजित एक दिवशीय राज्यस्तरीय शिबीरात सहभाग.

४. कु. गजेली नविना विवेक

➢ दि.१० ते १६ फेब्रुवारी दरम्यान नागपूर विद्यापीठ येथे आयोजित रासेयो राज्य स्तरीय शिबीरात सहभाग.

पान नं . ६ वर

५. कु. श्रावण अपर्णा नंदकिशोर

➢ दि.७ ते १३ मार्च २०१८ दरम्यान म्हसकळ ता.कल्याण जिल्हा ठाणे. येथे महाराष्ट्र शासन उच्च व तंत्रशिक्षण मंत्रालय, मुंबई. व्दारा आयोजित राज्य स्तरीय निवासी विशेष श्रमसंस्कार शिबीरात सहभाग.

- **राष्ट्रीय :-**

१. कु. गंपले मंजुषा मल्लीनाथ

➢ दि. ०३ ते ०९ डिसेंबर २०१६ दरम्यान भारत सरकार, युवा व खेल मंत्रालय राष्ट्रीय सेवा योजना व क्षेत्रीय निदेशालय राष्ट्रीय सेवा योजना बेंगलूर(कर्नाटक) व्दारा श्री. कृष्णराय विद्यापीठ, बल्लारी (कर्नाटक) येथे आयोजित राष्ट्रीय एकात्मता शिबीरात या विद्यार्थिनीचा सहभाग

➢ दि.१३ ते १७ फेब्रुवारी दरम्यान किनवट, जि- नांदेड येथे आयोजित राष्ट्रीय एकात्मता युवा शिबीरात सहभाग.

२. कु. कांबळे रमा जानप्पा

➢ दि. ०५ ते ०९ मार्च २०१८ दरम्यान चिखलदरा, जि. अमरावती आयोजित राज्यस्तरीय ॲडव्हेंचर शिबीरामध्ये सहभाग.

३. कु. म्हंता अनिता अशोक

➢ दि. १२ ते १८ मार्च २०१८ दरम्यान धारवाड, जि. कर्नाटक येथे आयोजित राष्ट्रीय एकात्मता शिबीरामध्ये सहभाग.

- **पुरस्कार :-**
- **कु. गंपले मंजुषा मल्लिनाथ (बी. कॉम. भाग - २)** :-

➢ शै. वर्ष २०१७ -१८ या वर्षीचा राष्ट्रीय सेवा योजना नियमित कार्यक्रम उत्कृष्ट स्वयंसेविका म्हणून महाविद्यालय स्तरीय पुरस्काराने सन्मानित

➢ सन २०१७-१८ वर्षातील आराधना फौडेशन संस्थेतर्फे आदर्श स्वयंसेविका पुरस्काराने सन्मान

- **कु. बोल्लू पुजा बाळकृष्ण (बी. ए. भाग - ३):-**

➢ शै. वर्ष २०१७ - १८ या वर्षीचा राष्ट्रीय सेवा योजना विशेष श्रमसंस्कार शिबीर ' उत्कृष्ट शिबीरार्थी ' महाविद्यालय स्तरीय पुरस्कार प्रदान

- **प्रा. डॉ. आर. के. वडजे** :-

➢ सन २०१६ -१७ या वर्षातील विद्यापीठ स्तरीय राष्ट्रीय सेवा योजना उत्कृष्ट कार्यक्रम अधिकारी पुरस्कार.

➢ दि.७ ते १३ मार्च २०१८ दरम्यान म्हसकळ ता.कल्याण जिल्हा ठाणे. येथे महाराष्ट्र शासन उच्च व तंत्रशिक्षण मंत्रालय, मुंबई. व्दारा आयोजित राज्य स्तरीय निवासी विशेष श्रमसंस्कार शिबीरात संघप्रमुख म्हणून सहभाग.

प्रा. डॉ. वडजे आर. के.
कार्यक्रम अधिकारी, राष्ट्रीय सेवा योजना

Dr. R. Burla Mahila Mahavidyalaya ARBM Solapur

डॉ. राजेंद्र ना. शेंडगे
प्राचार्य

I & V-G-4

पद्मशाली शिक्षण संस्था संचलित,

अे. आर. बुर्ला महिला वरिष्ठ महाविद्यालय, सोलापूर.

राष्ट्रीय सेवा योजना

नियमित अहवाल - २०१८-२०१९

महाविद्यालयातील राष्ट्रीय सेवा योजना विभागाच्यावतीने शैक्षणिक वर्ष २०१८ - १९ या वर्षातील विद्यार्थिनींमध्ये सामाजिक जाणीव जागृती निर्माण करावी. राष्ट्रविकासासाठी प्रेरित करावे. व त्यांच्या व्यक्तिमत्वाचा विकास साधता यावा म्हणून विविध उपक्रमाचे आयोजन करण्यात आले होते.

त्यामध्ये महापुरुषांच्या राष्ट्रपुरुषांच्या जयंती - पुण्यतिथिसह ०५ जून २०१८ - जागतिक पर्यावरण दिवस, २१ जून २०१८ - जागतिक योग दिवस, २३ जुलै २०१८ - वनसंवर्धन दिवस, २७ जुलै २०१८ - गुरु पौर्णिमा, ०१ ऑगस्ट २०१८ - वनमहोत्सव दिन व क्रांतीदिन, १२ ऑगस्ट २०१८ आंतरराष्ट्रीय युवा दिवस, १५ ऑगस्ट २०१८ - स्वातंत्र दिवस, २० ऑगस्ट २०१८ - सद्भावना दिवस, ०५ सप्टेंबर २०१८ - शिक्षक दिन, ०८ सप्टेंबर २०१८ - साक्षरता दिवस, ०१ ऑक्टोंबर २०१८- जागतिक रक्तदान दिवस, ०२ ऑक्टोंबर २०१८ - स्वच्छता दिवस, १४ नोव्हेंबर २०१८ - बालदिवस, १९ नोव्हेंबर २०१८ - एकात्मता दिवस, २६ नोव्हेंबर २०१८ - संविधान दिवस, ०३ जानेवारी २०१९ -वाल्मिकी दिवस, १२ जानेवारी २०१९ - राष्ट्रीय युवक दिवस, २६ जानेवारी २०१९ - प्रजासत्ताक दिवस, ०८ मार्च २०१८ - जागतिक महिला दिवस, २२ मार्च २०१९ - जागतिक जल दिवस, २३ मार्च २०१९ - शहिद दिवस, ०७ एप्रिल २०१९ - जागतिक आरोग्यय दिवस, २१ मे २०१९ - दहशतवाद व हिंसाचार विरोधी दिन, ३१ मे २०१९ - जागतिक तंबाखू विरोधी दिन अशा विविध कार्यक्रमाचे आयोजन करण्यात आले होते.

त्याचबरोबर ११ जूलै २०१८ रोजी फॅमिली प्लॅनिंग असोसिएशन सोलापूर व्दारा आयोजित 'जागतिक लोकसंख्या दिन' रॅलीत सहभाग, २२ ऑगस्ट २०१८ रोजी सोलापूर विद्यापीठ व्दारा आयोजित 'तिरंगा रॅलीत' सहभाग, ३० ऑगस्ट २०१८ रोजी 'महाअवयवदान' रॅलीत सहभाग, ०१ डिसेंबर २०१८ रोजी 'जागतिक एड्स निर्मूलन दिन' रॅलीत सहभाग, दि. २६ डिसेंबर २०१८ ते ०१ जानेवारी २०१९ दरम्यान सोलापूर विद्यापीठ येथे आयोजित विशेष श्रमसंस्कार शिबीरामध्ये १०० विद्यार्थिनीच्या सहभागाने १४३०० पिशव्यामध्ये माती भरुन विद्यापीठाच्या नवीन नर्सरीमध्ये रोपे तयार करण्यात आले. तसेच विद्यार्थिनींना व्यासपीठ उपलब्ध करुन दयावे व त्यांच्या व्यक्तिमत्वाची जडण-घडण व्हावी म्हणून ८ मार्च 'साक्षरता सप्ताह', १४ सप्टेंबर 'हिंदी दिवस' व ०२ ऑक्टोंबर 'महात्मा गांधी जयंती' निमित्त निबंध, वक्तृत्व, घोषवाक्य व 'हिंदी सामान्य ज्ञान' अशा विविध स्पर्धांचे आयोजन करण्यात आले होते.

पान नं. २ वर

दरवर्षी प्रमाणे सन २०१८-१९ या वर्षामध्ये राष्ट्रीय सेवा योजना नियमित उपक्रमामध्ये उत्तम कार्य करणा-या कु. मामडयाल अश्विनी सुरेश बी. कॉम. भाग-२ या विद्यार्थिनीला 'नियमित उत्कृष्ट स्वयंसेविका पुरस्कार' तर 'विशेष श्रम संस्कार शिबीरामध्ये' उत्तम कार्य करणा-या कु. परकीपंडला अंकिता सुदर्शन बी. ए. भाग- २ या विद्यार्थिनीला 'उत्कृष्ट शिबीरार्थी पुरस्कार' घोषित करण्यात आला.

- **विद्यापीठ स्तरीय / राज्यस्तरीय / राष्ट्रीय शिबीरात सहभाग :-**

  चालू शैक्षणिक वर्षात राष्ट्रीय सेवा योजना विभागाच्या विद्यार्थिनींनी राज्यस्तरीय व राष्ट्रीय शिबीरात सहभाग घेवून महाविद्यालयाचा नावलौकिक वाढविला

१. **कु. गंपले मंजुषा मल्लीनाथ बी. कॉम. भाग - ३** हिने १३ ते १८ फेब्रवारी २०१९ दरम्यान किनवट नांदेड येथे आयोजित 'राष्ट्रीय एकात्मता' शिबीरात सोलापूर विद्यापीठाकडून सहभाग घेतला.

२. **कु. कोळी रुक्मिणी अंबादास - बी. ए. भाग – ३** दि. २३ ते २६ फेब्रुवारी २०१९ दरम्यान नांदेड येथे आयोजित 'राज्यस्तरीय उत्कर्ष सामाजिक - सांस्कृतिक' या विद्यार्थिनीची सोलापूर विद्यापीठाच्या संघात निवड

३. **कु. म्हंता अनिता अशोक बी. कॉम. भाग – ३** दि.१२ ते १८ मार्च २०१८ दरम्यान बेंगलूर-कर्नाटक येथे आयोजित 'राष्ट्रीय एकात्मता' शिबीरासाठी या विद्यार्थिनीची सोलापूर विद्यापीठ संघात निवड

४. **कु. कांबळे रमा जानप्पा बी. ए. भाग – ३** दि. ०५ ते ०९ मार्च २०१८ दरम्यान महाराष्ट्र शासन रासेयो कक्ष मुंबई व्दारा चिखलदरा नांदेड येथे आयोजित राज्यस्तरीय साहसी शिबीरासाठी ' सोलापूर विद्यापीठाकडून हिची निवड

५. **कु. गिराम अन्नपूर्णा काशिनाथ बी. कॉम. भाग- २** दि.२५ मे ते ०३ जून दरम्यान डॉ. बाबासाहेब आंबेडकर मराठवाडा विद्यापीठ, औरंगाबाद येथे महाराष्ट्र शासन राज्यपाल भवन व्दारा आयोजित 'राज्यस्तरीय आव्हान - व्यवस्थापन' शिबीरासाठी सोलापूर विद्यापीठ संघात या विद्यार्थिनीची निवड

६. **कु. मामडयाल अश्विनी सुरेश बी. कॉम. भाग- २** दि.२५ मे ते ०३ जून दरम्यान डॉ. बाबासाहेब आंबेडकर मराठवाडा विद्यापीठ, औरंगाबाद येथे महाराष्ट्र शासन राज्यपाल भवन व्दारा आयोजित 'राज्यस्तरीय आव्हान - व्यवस्थापन' शिबीरासाठी सोलापूर विद्यापीठ संघात या विद्यार्थिनीची निवड

पान नं. ३ वर

७. **कु. श्रावण अपर्णा नंदकिशोर बी. कॉम. भाग -३** दि.०७ ते १३ मार्च २०१८ या कालावधीत मुंबई विद्यापीठ व महाराष्ट्र शासन रासेयो कक्ष मुंबई यांच्या संयुक्त विद्यमाने म्हस्कळ – गोवेली ता. कल्याण, मुंबई येथे आयोजित 'राज्यस्तरीय विशेष श्रमसंस्कार' शिबीरासाठी सोलापूर विद्यापीठ संघात या विद्यार्थिनीची निवड

८. **प्रा.डॉ. राजेंद्र वडजे (कार्यक्रम अधिकारी, रासेयो)** दि.०७ ते १३ मार्च २०१८ या कालावधीत मुंबई विद्यापीठ व महाराष्ट्र शासन रासेयो कक्ष मुंबई यांच्या संयुक्त विद्यमाने म्हस्कळ – गोवेली ता. कल्याण, मुंबई येथे आयोजित 'राज्यस्तरीय विशेष श्रमसंस्कार' शिबीरासाठी सोलापूर विद्यापीठ तर्फे संघ व्यवस्थापक म्हणून सहभाग.

- **विविध रॅलीत सहभाग / आयोजन :-**

१. दि. ११ जुलै २०१८ रोजी फॅमिली प्लॅनिंग असो. सोलापूर तर्फे आयोजित 'जागतिक लोकसंख्या' दिन रॅलीत सहभाग

२. दि. ३० ऑगस्ट २०१८ रोजी सोलापूर विद्यापीठ राष्ट्रीय सेवा योजना विभाग व छ. शिवाजी महाराज सर्वोपचार शासकीय रुग्णालयाच्या वतीने आयोजित 'महा अवयवदान' रॅलीत सहभाग

३. दि. ०१ डिसेंबर २०१८ रोजी फॅमिली प्लॅनिंग असोसिएशन, सोलापूर तर्फे आयोजित 'जागतिक एडस् निमुर्लन दिन' रॅलीत सहभाग

- **स्वच्छ भारत अभियानात सहभाग :-**

केंद्र व राज्य शासनाच्या संकल्पनेतून **'स्वच्छता तेथे समृध्दी'** ही विचारधारा विद्यार्थिनी व समाजामध्ये वृध्दिंगत करावी या हेतुने सन २०१४ वर्षापासून आयोजित **'स्वच्छ भारत अभियान'** यात महाविद्यालयाच्या राष्ट्रीय सेवा योजना विभागाने प्रत्येक महिन्याच्या दर बुधवारी महाविद्यालयाच्या इमारतीसह आस - पासचे सार्वजनिक रस्ते, हॉस्पिटल, बस स्टाप, बगीच्या अशा विविध ठिकाणची स्वच्छता २०० विद्यार्थिनीच्या सहभागाने करण्यात आली. त्याच बरोबर महानगरपालिकेच्या वतीने आयोजित **'स्वच्छता सर्वेक्षण -२०१८'** व **'हागणदारीमुक्त शहर अभियान'** यामध्ये सुध्दा सहभाग घेतला.

पान नं. ४ वर

- **वृक्षारोपण उपक्रम :-**

महाविद्यालयाच्या राष्ट्रीय सेवा योजना विभागाच्यावतीने शैक्षणिक वर्ष २०१८-२०१९ या वर्षी मु. पो. दोड्डी, ता. द. सोलापूर येथे ५०० वृक्षांची लागवड करण्यात आली. सदर उपक्रमाचे उद्घाटन महाविद्यालयाचे प्राचार्य डॉ. राजेंद्र शेंडगे व दोड्डी गावचे सरपंच सौ. कलावती गिराम यांच्या हस्ते तर प्रा. डॉ. राजेंद्र वडजे, प्रा. रंजना बनसुडे, श्री. मल्लिनाथ गिराम व ग्रामपंचायतीचे सर्व सदस्या सह रासेयो विभागाच्या ८० विद्यार्थीनी, प्राध्यापक व ग्रामस्थ बहुसंख्येने उपस्थित होते.

- **रक्तदान शिबीर :-**

शैक्षणिक वर्षे २०१८-२०१९ या वर्षात कै. ईरपण्णा बोल्ली रक्तपेढीच्या सहाय्याने दि. १५ ऑगस्ट २०१८ रोजी 'स्वातंत्र्य दिन' निमित्त महाविद्यालयाच्या राष्ट्रीय सेवा योजना विभागाच्या वतीने रक्तदान शिबीर आयोजित करण्यात आले होते. सदर शिबीरात ५१ रक्तदात्याने रक्तदान केले.

दि. २३ जानेवारी २०१९ रोजी कै. अनुसयाबाई रामचंद्र बुर्ला यांच्या पुण्यतिथि निमित्त महाविद्यालयात राष्ट्रीय सेवा योजना विभाग व ईरपण्णा बोल्ली रक्तपेढीच्या वतीने रक्तदान शिबीराचे आयोजन करुन ४८ रक्तबाटल्या संकलित करण्यात आले.

- **टाकाऊ पासून टिकाऊ :-**

नियमित कार्यक्रमाच्या माध्यमातुन पर्यावरणाचे रक्षण म्हणून व प्लॅस्टिकच्या कॅरीबॅगला पर्याय उपलब्ध करुन देण्याच्या उद्देशाने राष्ट्रीय सेवा योजना विभागाच्या विद्यार्थिनींने महाविद्यालयातील सर्व विद्यार्थिनीच्या सहकार्याने गेल्या तीन वर्षापासून टाकाऊ कापडापासून टिकाऊ कापडी पिशव्या बनवण्याचा उपक्रम राबविला. सदर उपक्रमाच्या माध्यमातून चालू वर्षात १२०० पिशव्या तयार करुन महाविद्यालयातील सर्व विद्यार्थिनीना मोफत वाटप करण्यात आल्या.

सन २०१८-१९ वर्षातील रा. से. यो. विभागाच्या विविध उपक्रमाच्या यशस्वीतेसाठी प्राचार्य डॉ. राजेंद्र शेंडगे यांच्या मार्गदर्शनाखाली प्रा. डॉ. राजेंद्र वडजे व प्रा. रंजना बनसुडे व महाविद्यालयातील शिक्षक व शिक्षकेत्तर कर्मचारी यांनी अथक परिश्रम घेतले. कळावे.

आपला विश्वासू,

प्रा. डॉ. राजेंद्र वडजे
रासेयो कार्यक्रम अधिकारी

A. R. Burla Mahila Mahavidyalaya ARBM Solapur.

डॉ. राजेंद्र ना. शेंडगे
प्राचार्य

Padmashali Shikshan Santha's

Telugu Linguistic Minority Insitution

A. R. BURLA MAHILA VARISHTHA MAHAVIDYALAYA, SOLAPUR

NAAC Reaccredited B++ Grade

IQAC and Geography Department

Organize

One Day State Level Webinar on

"The Reality of Water Problem in Maharashtra"



Online Platform

Google Meet



Resource Person

Shri. Anil Sampatrao Patil

Expert, Water Management

Principal

Dr. Rajendra Shendage

A. R. Burla Mahila Mahavidyalaya, Solapur

Date: 19th October, 2020, Time- 11 am

Registration Free

DR. TUKARAM VITTHAL SHINDE

Convenor

DR. SHIRISH BHOSALE

IQAC Coordinator

पद्मशाली शिक्षण संस्था संचलित,

अे. आर. बुर्ला महिला वरिष्ठ महाविद्यालय,

सिटी सर्व्हे क्र. ९७०५/९अ/२अ/रविवार पेठ, राजेंद्र चौक, सोलापूर – ४१३००५

(पोस्ट बॉक्स नं. ५१०), सोलापूर विद्यापीठ, सोलापूर संलग्नीत

A. R. Burla Mahila Mah... ARBM Solapur

राष्ट्रीय सेवा योजना विभाग

२१ जून आंतरराष्ट्रीय योग दिवस कार्यक्रम फोटो





पद्मशाली शिक्षण संस्था संचलित,

अे. आर. बुर्ला महिला वरिष्ठ महाविद्यालय, सोलापूर

राष्ट्रीय सेवा योजना विभाग





पद्मशाली शिक्षण संस्था संचलित,

अे. आर. बुर्ला महिला वरिष्ठ महाविद्यालय, सोलापूर

राष्ट्रीय सेवा योजना विभाग





पद्मशाली शिक्षण संस्था संचलित,

अे. आर. बुर्ला महिला वरिष्ठ महाविद्यालय, सोलापूर

राष्ट्रीय सेवा योजना विभाग





पद्मशाली शिक्षण संस्था संचलित,

अे. आर. बुर्ला महिला वरिष्ठ महाविद्यालय, सोलापूर

राष्ट्रीय सेवा योजना विभाग (सन २०२०-२०२१)





पद्मशाली शिक्षण संस्था संचलित,

अे. आर. बुर्ला महिला वरिष्ठ महाविद्यालय, सोलापूर

राष्ट्रीय सेवा योजना विभाग (सन २०२०-२०२१)





पद्मशाली शिक्षण संस्था संचलित,

अे. आर. बुर्ला महिला वरिष्ठ महाविद्यालय, सोलापूर

राष्ट्रीय सेवा योजना विभाग (सन २०२०-२०२१)





पद्मशाली शिक्षण संस्था संचलित,

अे. आर. बुर्ला महिला वरिष्ठ महाविद्यालय, सोलापूर

राष्ट्रीय सेवा योजना विभाग (सन २०२०-२०२१)





पद्मशाली शिक्षण संस्था संचलित,

अे. आर. बुर्ला महिला वरिष्ठ महाविद्यालय, सोलापूर

राष्ट्रीय सेवा योजना विभाग (सन २०२०-२०२१)





पद्मशाली शिक्षण संस्था संचलित,

अे. आर. बुर्ला महिला वरिष्ठ महाविद्यालय, सोलापूर

राष्ट्रीय सेवा योजना विभाग





पद्मशाली शिक्षण संस्था संचलित,

अे. आर. बुर्ला महिला वरिष्ठ महाविद्यालय, सोलापूर

राष्ट्रीय सेवा योजना विभाग





पद्मशाली शिक्षण संस्था संचलित,

अे. आर. बुर्ला महिला वरिष्ठ महाविद्यालय, सोलापूर

राष्ट्रीय सेवा योजना विभाग





पद्मशाली शिक्षण संस्था संचलित,

अे. आर. बुर्ला महिला वरिष्ठ महाविद्यालय, सोलापूर

राष्ट्रीय सेवा योजना विभाग





पद्मशाली शिक्षण संस्था संचलित,

अे. आर. बुर्ला महिला वरिष्ठ महाविद्यालय, सोलापूर

राष्ट्रीय सेवा योजना विभाग





पद्मशाली शिक्षण संस्था संचलित,

अे. आर. बुर्ला महिला वरिष्ठ महाविद्यालय, सोलापूर

राष्ट्रीय सेवा योजना विभाग





पद्मशाली शिक्षण संस्था संचलित,

अे. आर. बुर्ला महिला वरिष्ठ महाविद्यालय, सोलापूर

राष्ट्रीय सेवा योजना विभाग





पद्मशाली शिक्षण संस्था संचलित,

अे. आर. बुर्ला महिला वरिष्ठ महाविद्यालय, सोलापूर

राष्ट्रीय सेवा योजना विभाग





पद्मशाली शिक्षण संस्था संचलित,

अे. आर. बुर्ला महिला वरिष्ठ महाविद्यालय, सोलापूर

राष्ट्रीय सेवा योजना विभाग





पद्मशाली शिक्षण संस्था संचलित,

अे. आर. बुर्ला महिला वरिष्ठ महाविद्यालय, सोलापूर

राष्ट्रीय सेवा योजना विभाग





पदमशाली शिक्षण संस्था संचलित.

अे. आर. बुर्ला महिला वरिष्ठ महाविद्यालय, सोलापूर

राष्ट्रीय सेवा योजना विभाग





पद्मशाली शिक्षण संस्था संचलित,

अे. आर. बुर्ला महिला वरिष्ठ महाविद्यालय, सोलापूर

राष्ट्रीय सेवा योजना विभाग





पद्मशाली शिक्षण संस्था संचलित,

अे. आर. बुर्ला महिला वरिष्ठ महाविद्यालय, सोलापूर

राष्ट्रीय सेवा योजना विभाग





CM K

माणदेश नगरी
श्रध्दांजली पुण्यस्मरण
आपल्या आप्तेष्टांची
पुण्यस्मरण, श्रध्दांजली जाहिरात
फक्त ३५० रुपयांत.
(२ X २० सेमी)
फोन - (०२१७) २६०५१९९
फॅक्स - (०२१७) २६०७१९९

दैनिक
माणदेश नगरी
सोलापूर नगरी
Email.:dailymandeshnagari@gmail.com
रविवार, दि.२३ जुलै २०१७

'बुर्ला'चे विद्यार्थी देत आहेत 'हागणदारी मुक्त शहर अभियानासाठी मोठे योगदान'

सोलापूर (प्रतिनिधी) :

येथील बुर्ला महिला महाविद्यालयाच्या राष्ट्रीय सेवा योजनचे विद्यार्थी हागणदारीमुक्त शहर अभियान राबविण्यासाठी म्हणून रविवार पेठ येथील नागरिकांना शौचालयाचे महत्व पटवून त्यांना उघड्यावर शौचास बसण्यापासून परावृत्त करण्याचे महत्वाचे योगदान देत आहेत. या त्यांच्या उपक्रमाचे सर्वत्र कौतुक होत आहे.

रविवार पेठ येथे कै. सिदाम बापू शिंदे क्रिडांगण आहे. अतिषय महत्वाच्या ठिकाणी असलेल्या या मैदानावर नागरिक रोजच उघड्यावर शौचास बसत असतात. त्यामुळे याठिकाणी सर्वत्र घाण तसेच दुर्गंधी पसरली जाते. त्यामुळे येथील क्रिडांगणावर खेळाडू येत नाहीत. त्यामुळे बुर्ला महाविद्यालयाचे विद्यार्थी प्रा. डॉ. वडजे यांच्या मार्गदर्शनाखाली हागणदारीमुक्त शहर अभियानाच्या योजनेमध्ये अपर्णा श्रावण, प्रियांका मुटकिरी, बालमणी म्याकल, शालिनी गणपा, ताराबाई इंदापुरे आदी विद्यार्थ्यांनी यात भाग घेतला आहे. हे सर्व विद्यार्थी रोज सकाळी शिंदे क्रिडांगणावर सकाळी सहा ते नऊ या वेळेत येऊन येथे शौचास बसणाऱ्या



नागरिकांना शौचालयाचा वापर करण्याचे मार्गदर्शन करतात. तसेच त्यांना शौचालय बांधण्यासाठी प्रवृत्त करण्याचे काम या विद्यार्थ्यांकडून केले जात आहे. या परिसरात उघड्यावर बसणाऱ्या नागरिकांनी तक्रारी मांडल्या की, येथे असलेल्या महानगरपालिकेचे सार्वजनिक शौचालय नादुरुस्त आहे. त्यामुळे या परिसरातील सर्व नागरिक हे उघड्यावरच शौचास बसतात. येथील शौचालयाची दुरुस्ती व देखभाल केल्यास या क्रिडांगणावर कोणीही शौचास बसणार नसल्याचे सांगितले.

सोलापूर, मंगळवार १० जानेवारी २०१७ | संचार

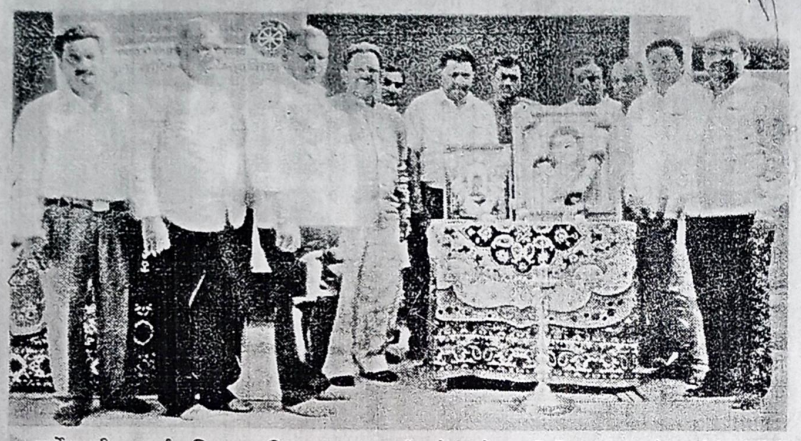

कर्देहळ्ळी : बुर्ला महिला महाविद्यालयाच्या राष्ट्रीय सेवा योजना शिबिराच्या समारोपाप्रसंगी संस्थेचे सचिव दशरथ गोप, श्रीधर चिट्याल, दिनेश यन्नम, जगन्नाथ कोळी, डॉ. राजेंद्र शेंडगे व अन्य.

राष्ट्रीय सेवा योजना समाजप्रबोधनाचे माध्यम

संचार वृत्त सेवा

दक्षिण सोलापूर, दि. ९- गावाला परिवर्तनाच्या दिशेने घेऊन जाण्यासाठी शिबिरार्थींनी प्रयत्नांची पराकाष्ठा केली असून राष्ट्रीय सेवा योजना हे समाजप्रबोधनाचे प्रभावी माध्यम असल्याचे प्रतिपादन पद्मशाली शिक्षण संस्थेचे सचिव दशरथ गोप यांनी केले.

कर्देहळ्ळी येथे पद्मशाली शिक्षण संस्था संचलित ए. आर. बुर्ला महिला वरिष्ठ महाविद्यालयातील राष्ट्रीय सेवा योजनेच्या विशेष श्रमसंस्कार शिबिराच्या समारोप प्रसंगी गोप बोलत होते. याप्रसंगी संस्थेचे सहसचिव श्रीधर चिट्याल, खजिनदार दिनेश यन्नम, विश्वस्त रमेश विडप, लक्ष्मीकांत गड्डम, मल्लिकार्जुन सरगम, श्रीनिवास पोशम, कर्देहळ्ळीचे सरपंच जगन्नाथ कोळी, उपसरपंच दीपक सावंत आदींची प्रमुख उपस्थिती होती. प्रारंभी स्वागत व प्रास्ताविक राष्ट्रीय सेवा योजनेचे कार्यक्रम अधिकारी डॉ. राजेंद्र वडजे यांनी केले.

यावेळी प्रा. रंजना बनसुडे, प्रा. डॉ. टी. व्ही. शिंदे, प्रा. डॉ. अशोक एक्कलदेवी यांच्यासह शिबिरार्थी विद्यार्थिनी व ग्रामस्थ उपस्थित होते. सूत्रसंचालन व आभारप्रदर्शन प्रा. डॉ. रजनी दळवी यांनी केले.

३ पुढारी | सोमवार २१ ऑगस्ट २०१७



सोलापूर : ए.आर. बुर्ला महिला महाविद्यालयातील राष्ट्रीय सेवा योजना विभाग व इतिहास अभ्यास मंडळ यांच्या संयुक्त विद्यमाने क्रांझणदिन कार्यक्रमाप्रसंगी विद्यार्थिनींना मार्गदर्शन करताना प्रमुख पाहुणे व इतिहास विभाग प्रमुख प्रा.डॉ. टी.एन. शिंदे, व्यासपीठावर बसलेले प्रा.डॉ.एस.एस. राजे, प्रा.डॉ. आर.के.वडजे, प्रा. डॉ. श्रुती वडगबाळकर, प्रा.डॉ.आर.जे. दळवी व विद्यार्थिनी.

'चले जाव' ही जनतेची चळवळ : डॉ. टी. एन. शिंदे

सोलापूर : प्रतिनिधी

माणसाला स्वातंत्र्य सर्वाधिक प्रिय असते. ब्रिटिशांनी भारतीयांचे हे स्वातंत्र्य हिरावून घेतले होते. असे स्वातंत्र्य परत मिळविण्यासाठी भारतीयांनी ब्रिटिश सत्तेबरोबर प्रदीर्घ लढा दिला. या लढ्याचे नेतृत्व अनेक नेत्यांनी केले. यापैकी महात्मा गांधी यांचे नेतृत्व सर्वाधिक प्रभावी ठरले. चले जाव चळवळ महात्मा गांधींनी सुरू केली. पण त्यांना तुरुंगात टाकले. तेव्हा जनतेने ही चळवळ हाती घेतली व ती यशस्वी करुन दाखविली, असे प्रतिपादन डॉ.टी.एन. शिंदे यांनी केले.

पद्मशाली शिक्षण संस्था संचलित ए.आर. बुर्ला महिला महाविद्यालयात राष्ट्रीय सेवा योजना विभाग व इतिहास अभ्यास मंडळ यांच्या संयुक्त विद्यमाने क्रांतीदिन साजरा करण्यात आला. त्याप्रसंगी ते विद्यार्थिनींना मार्गदर्शन करत होते. कार्यक्रमाच्या अध्यक्षस्थानी डॉ. श्रुती वडगबाळकर होत्या. व्यासपीठावर डॉ.रजनी दळवी आणि प्रा. सुरेखा वत्तुल होत्या. पुढे बोलताना डॉ. शिंदे म्हणाले की, महात्मा गांधी यांनी सामान्य जनतेतील नेतृत्व पुढे आणले. यामुळे महिला, कामगार आणि तरुणवर्ग देशासाठी वाट्टेल तो त्याग करण्यासाठी सिद्ध झाला. अशाच सामान्य जनतेने चले जाव चळवळीचे नेतृत्व केले होते. यामुळे चले जाव चळवळी ही जनतेची चळवळ बनली होती.

कार्यक्रमाच्या अध्यक्षस्थानावरून डॉ. श्रुती वडगबाळकर म्हणाल्या की, चले जाव चळवळ ही भारतीय स्वातंत्र्य चळवळीतील क्रांती होती. या क्रांतीमुळे भारताला स्वातंत्र्य मिळाले. कार्यक्रमाचे प्रास्ताविक डॉ.आर.के वडजे यांनी केले. सूत्रसंचालन डॉ. शंकर राजे यांनी केले. उपस्थितांचे आभार मंजुषा गंपले हिने मानले. सदर कार्यक्रमास डॉ. प्राजक्ता जोशी, प्रा. भोसले, प्रा. कबाडे व विद्यार्थिनी बहुसंख्येने उपस्थित होत्या.

तरुण भारत
www.tarunbharat.org
शनिवार दि. ८ डिसेंबर २०१७ 3

बुर्ला महाविद्यालयात कापडी पिशव्यांचे वाटप

सोलापूर, दि.७ डिसेंबर -

पद्मशाली शिक्षण संस्था संचलित अे.आर.बुर्ला महिला महाविद्यालयात टाकाऊ कापड व साड्यापासून बनविलेल्या कापडी पिशव्यांचे डॉ.प्राजक्ता जोशी यांच्या हस्ते पालकांना वाटप करण्यात आले. प्लॅस्टिक पिशव्यांच्या वापराला आळा बसावा आणि प्रदुषण टाळण्यासाठी प्रबोधन व्हावे यासाठी हा उपक्रम राबविण्यात आला. याप्रसंगी डॉ.तुकाराम शिंदे, डॉ.रजनी दळवी, डॉ.आर.के.वडजे यांची उपस्थिती होती.

३ पुढारी
शुक्रवार
८ डिसेंबर २०१७

बुर्ला महिला महाविद्यालय

ए. आर. बुर्ला महिला महाविद्यालयात राष्ट्रीय योजनेमार्फत डॉ. आंबेडकर यांच्या प्रतिमेचे पूजन प्राचार्य डॉ. राजेंद्र शेंडगे यांच्या हस्ते करण्यात आले. यावेळी डॉ. प्राजक्ता जोशी, डॉ. रजनी दळवी, डॉ. अॅनी जॉन, डॉ. संजय लांडगे, डॉ. शिवानंद भांजे, प्रा. शिरीष भोसले, प्रा. सुरेखा बत्तुल,रंजना बनसुडे, डॉ. शंकर गजे, डॉ. टी.एन. शिंदे, डॉ. आर. के. वडजे, प्रा. इंदापुरे, प्रा. नादरगी, प्रा. हिरेमठ आदी उपस्थित होते.

गुरूवार, दि. १ जून २०१७ ७

सुराज्य सोलापूर



अहिल्यादेवी होळकर यांची जयंती साजरी

सोलापूर : पद्मशाली शिक्षण संस्था संचलित ए.आर. बुर्ला महिला वरिष्ठ महाविद्यालयात राष्ट्रीय सेवा योजना विभागाच्यावतीने अहिल्याबाई होळकर यांची जयंती साजरी करण्यात आली. महाविद्यालयाचे प्राचार्य डॉ. राजेंद्र शेंडगे यांच्या हस्ते प्रतिमेचे पूजन करण्यात आले.

याप्रसंगी महाविद्यालयाचे प्रा. डॉ. आर.के. वडजे, ग्रंथपाल सविता मल्लाडे, मुख्य लिपिक संजीवनी सादूल, वरिष्ठ लिपिक शिवाजी चिंता, कनिष्ठ लिपिक, अनिल सग्गम, कनिष्ठ लिपिक सत्यनारायण गजेली, शिपाई संतोष मालतुमकर, कुडक्याल मिनाक्षी इत्यादी मान्यवर उपस्थित होते.

सुराज्य
सोलापूर
दि. ६ जुलै २०१७ 09



बुर्ला महिला महाविद्यालयाकडून कर्देहळ्ळी येथे वृक्षारोपण

✓ सोलापूर : पद्मशाली शिक्षण संस्था संचलित अे.आर.बुर्ला महिला महाविद्यालयातील राष्ट्रीय सेवा योजना विभागाकडून दत्तक गाव कर्देहळ्ळी (ता.द.सोलापूर) येथे वृक्षारोपण करण्यात आले.

महाराष्ट्र शासन वनविभागाकडून वनमहोत्सवाच्या निमित्ताने १ जुलै ते ७ जुलै दरम्यान राज्यभर दोन कोटी वृक्षांची लागवड करण्याची मोहीम हाती घेतली आहे. या मोहिमेंतर्गत कर्देहळ्ळी येथे वृक्षारोपण करण्यात आले. या वृक्षारोपण मोहिमेंतर्गत महाविद्यालयातील राष्ट्रीय सेवा योजनेच्या १०० स्वयंसेविका सहभागी झाल्या होत्या. त्याचबरोबर यावेळी गावचे सरपंच जगन्नाथ कोळी, उपसरपंच दीपक सावंत, रा.से.यो.चे.कार्यक्रम अधिकारी डॉ. राजेंद्र वडजे, डॉ.रजनी दळवी, ग्रामसेवक तोळणुरे, मुख्याध्यापिका तोगरे, अंबादास कोळी, नरसिंग पौळ, रोहिदास पवार, विश्वनाथ पौळ, हस्तगीर मुकला, जनार्दन बाळशंकर आणि बबलू कोळी आदी मान्यवर उपस्थित होते.

सोलापूर, सोमवार २५ डिसेंबर २०१७ संचार

'बुर्ला'चे कर्देहळ्ळीत श्रमसंस्कार शिबिर

शहर संचार

गुरुवारी प्रारंभ तर ३ जानेवारीला समारोप

सोलापूर, दि. २४- पद्मशाली शिक्षण संस्था संचलित ए. आर. बुर्ला महिला महाविद्यालयातील राष्ट्रीय सेवा योजनेचे विशेष श्रमसंस्कार शिबिर दतक खेडे कर्देहळ्ळी (ता. दक्षिण सोलापूर) येथे २८ डिसेंबर ते ३ जानेवारी २०१८ दरम्यान आयोजिले आहे.

आपत्ती निवारण व व्यवस्थापनातील युवतींची भूमिका हे यंदाच्या शिबिराचे घोषवाक्य असून या शिबिराचे उद्घाटन २८ रोजी संस्थेचे उपाध्यक्ष ॲड. श्रीनिवास क्यातम यांच्या हस्ते व प्राचार्य डॉ. राजेंद्र शेंडगे यांच्या अध्यक्षतेखाली होणार आहे. याप्रसंगी संस्थेचे अध्यक्ष पांडुरंग दिड्डी, सरपंच जगन्नाथ कोळी, उपसरपंच दीपक सावंत यांची प्रमुख उपस्थिती राहणार आहे.

२९ रोजी डॉ. अश्विन बोंदार्डे यांचे शिक्षण हक्क कायदा जनजागृती यावर तर ३० रोजी डॉ. टी. व्ही. शिंदे यांचे आपत्ती व्यवस्थापनावर मार्गदर्शन होणार आहे. ३१ रोजी महिला सबलीकरणाविषयी डॉ. श्रुती वडगबाळकर यांचे तर १ जानेवारी रोजी सचिन जाधव यांचे स्वच्छ भारत अभियान यावर मार्गदर्शन होणार आहे. २ रोजी डॉ. शिवानंद भांजे हे 'सर्वांगीण ग्रामीण विकास' यावर मार्गदर्शन करणार आहेत.

या शिबिरादरम्यान शेतकरी मेळावा, मोफत आरोग्य तपासणी व रक्तदान शिबिर, महिला व युवती मेळावा तसेच शरद पोतदार यांचा संगीतरजनी सांस्कृतिक कार्यक्रमही घेण्यात येणार आहे. ३ रोजी संस्थेचे सचिव दशरथ गोप, सहसचिव श्रीधर चिट्याल, खजिनदार दिनेश यन्नम यांच्या प्रमुख उपस्थितीत या शिबिराचा समारोप करण्यात येणार आहे. राष्ट्रीय सेवा योजनेचे कार्यक्रमाधिकारी डॉ. आर. के. वडजे, डॉ. रजनी दळवी आदी हे शिबिर यशस्वी करण्यासाठी परिश्रम घेत आहेत.

सुराज्य
सोलापूर
१३ डिसेंबर २०१७ 9

बुर्ला महाविद्यालयातर्फे स्वच्छता रॅली

सोलापूर : सोलापूर महानगरपालिकेच्या स्वच्छ महाविद्यालय स्पर्धेत बुर्ला महाविद्यालय सहभागी झाले आहे. महाविद्यालयातील राष्ट्रीय सेवा योजना विभागाकडून यासाठी विविध उपक्रम राबविले जात आहे. त्याचाच एक भाग म्हणून महाविद्यालयाच्या परिसरात स्वच्छता रॅली काढण्यात आली. ही रॅली राजेंद्र चौक, कन्ना चौक, साखर पेठ, विणकर बाग परिसरातून काढण्यात आली होती. त्यानंतर विणकर बागेत विद्यार्थिनिंजी श्रमदान केले. रॅली यशस्वी करण्यासाठी डॉ. रजनी दळवी, डॉ. तुकाराम शिंदे, डॉ. टी. एन. शिंदे आणि प्रा. आश्विनी राऊत यांनी परिश्रम घेतले.

सकाळ
सोलापूर, बुधवार,
१३ डिसेंबर २०१७
३

बुर्ला महाविद्यालयाचे पथनाट्य सादर

सोलापूर : ए. आर. बुर्ला महिला महाविद्यालयातर्फे कुचन प्रशाला परिसरात स्वच्छतेवर आधारित पथनाट्य सादर केले. स्वच्छतागृह बांधण्याची गरज, प्लास्टिकचा वापर टाळणे याबाबत पथनाट्यातून प्रबोधन करण्यात आले. महाविद्यालयाच्या राष्ट्रीय सेवा योजना विभागातर्फे या उपक्रमाचे आयोजन करण्यात आले होते.
पथनाट्यात तुलसी जाधव, अंबिका पेटा, सोनाली पवार आणि इतर विद्यार्थिनींनी सहभाग घेतला.

सुराज्य
सोलापूर
शुक्रवार, दि. ३० जून २०१७ 09

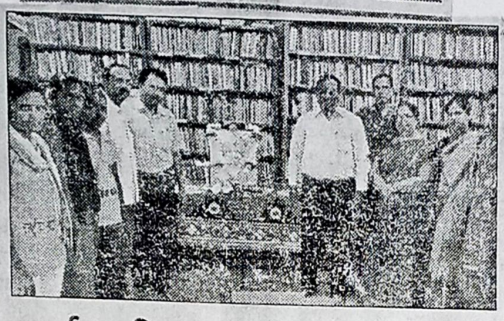

बुर्ला महाविद्यालयात शाहू जयंती साजरी

सोलापूर : पद्मशाली शिक्षण संस्था संचलित ए. आर. बुर्ला महिला महाविद्यालयात राष्ट्रीय सेवा योजना विभाग व इतिहास विभाग यांच्या संयुक्त विद्यमाने राजर्षी शाहू महाराज जयंती साजरी करण्यात आली. सोलापूर विद्यापीठातील राष्ट्रीय सेवा योजनेचे माजी कार्यक्रम समन्वयक डॉ. तुकाराम शिंदे यांच्या हस्ते राजर्षी शाहू महाराज यांच्या प्रतिमेचे पूजन करून पुष्पहार अर्पण करण्यात आले. याप्रसंगी राष्ट्रीय सेवा योजनेचे कार्यक्रम अधिकारी डॉ. रजनी दळवी आणि डॉ. आर. के. वडजे, डॉ. टी. एन. शिंदे, मिनाक्षी कुडक्याल, संतोष मालतूमकर यांच्यासह प्रशालेतील विद्यार्थी मोठ्या संख्येने उपस्थित होते.

संचार
सोलापूर, सोमवार ४ डिसेंबर २०१७



सोलापूर : बुर्ला महिला महाविद्यालयात आयोजित वक्तृत्व स्पर्धेत सहभागी विद्यार्थिनी व अन्य.

बुर्ला महाविद्यालयात वक्तृत्व स्पर्धा

शहर संचार

सोलापूर, दि. ३- पद्मशाली शिक्षण संस्था संचलित ए. आर. बुर्ला महिला महाविद्यालयात मनपातर्फे आयोजित स्वच्छ महाविद्यालय उपक्रमांतर्गत वक्तृत्व स्पर्धा घेण्यात आली.

या उपक्रमांतर्गत महाविद्यालयातील राष्ट्रीय सेवा योजनेच्या माध्यमातून शौचालय वापराबाबत जागृती, घनकचरा व्यवस्थापन, प्लॅस्टिक वापर टाळणे, महाविद्यालय परिसर स्वच्छतेबाबत विद्यार्थिनींमध्ये व पालकांमध्ये जागृती व्हावी यासाठी रांगोळी, पोस्टर, घोषवाक्य, वक्तृत्व आदी स्पर्धांचे आयोजन केले आहे.

तसेच महाविद्यालयातील विद्यार्थिनींकडून मनपाच्या स्वच्छता ॲपविषयी जागृती घडवून आणण्यासाठी प्रयत्न केले जात आहेत.

संचार
सोलापूर, गुरुवार १४ डिसेंबर २०१७



सोलापूर : बुर्ला महाविद्यालयातर्फे आयोजित स्वच्छता रॅलीत सहभागी विद्यार्थिनी.

बुर्ला महाविद्यालयातर्फे रॅली संपन्न

शहर संचार

सोलापूर, दि. १३- पद्मशाली शिक्षण संस्था संचलित ए. आर. बुर्ला महिला महाविद्यालयातर्फे स्वच्छता रॅली अपूर्व उत्साहात काढण्यात आली. महाविद्यालयातील राष्ट्रीय सेवा योजना विभागाच्यावतीने या रॅलीचे आयोजन करण्यात आले होते.

प्रारंभी या रॅलीचे उद्घाटन महाविद्यालयाचे प्राचार्य डॉ. राजेंद्र शेंडगे यांच्या हस्ते करण्यात आले. यावेळी ही रॅली पुढे राजेंद्र चौक, कन्ना चौक, साखर पेठ, विणकर बाग आदी भागातून काढण्यात आली. रॅलीत सहभागी विद्यार्थिनींनी नागरिकांना आपले घर व परिसर स्वच्छ ठेवण्याचे व प्लॅस्टिकचा वापर टाळण्याचे आवाहन केले.

ही रॅली यशस्वी करण्यासाठी या महाविद्यालयातील डॉ. रजनी दळवी, डॉ. तुकाराम शिंदे, डॉ. टी. एन. शिंदे, प्रा. अश्विनी राऊत आदींनी परिश्रम घेतले.

सोलापूर तरुण भारत दि. ५ ऑक्टोबर २०१८ ११

थेत गांधी, शास्त्री जयंती साजरी



बुर्ला महाविद्यालयात महात्मा गांधी, लाल बहादूर शास्त्री यांच्या जयंतीप्रसंगी प्राचार्य डॉ. राजेंद्र शेंडगे, प्रा. डॉ. जोशी. प्रा. डॉ. ॲनी जॉन, प्रा. बत्तूल, प्रा. डॉ. रजनी दळवी, प्रा. डॉ. लांडगे, प्रा. बनसुडे,

यांनी मनोगत व्यक्त केले. याप्रसंगी प्रा. डॉ. जोशी. प्रा. डॉ. ॲनी जॉन, प्रा. बत्तूल, प्रा. डॉ. रजनी दळवी, प्रा. डॉ. लांडगे, प्रा. बनसुडे, प्रा. डॉ. यक्कलदेवी, प्रा. डॉ. शिंदे, प्रा. डॉ. वाघमारे, प्रा. मल्लाडे, प्रा.

बुर्ला महिला महाविद्यालय

बुर्ला महिला महाविद्यालयात महात्मा गांधी, लाल बहादूर शास्त्री आणि महाविद्यालयाचे देणगीदार रामचंद्रपंत बुर्ला यांच्या जयंतीचा कार्यक्रम महाविद्यालयात आयोजित केला होता. प्राचार्य डॉ. राजेंद्र शेंडगे

विवेकानंदांच्या विचारानेच भारत बलशाली होईल

शहर संचार

सोलापूर, दि. १३- भारताला बलशाली करायचे असेल. तर प्रथम युवक बलशाली झाला पाहिजे. युवकांनी स्वत:ला कधीही कमी लेखू नये. प्रत्येक संधीचे सोने करावे, असा विचार स्वामी विवेकानंदांनी मांडला होता. त्यांच्या या विचारानेच बलशाली भारत घडणे शक्य आहे, असे प्रतिपादन ॲड. नीता मंकणी यांनी केले.

बुर्ला महिला महाविद्यालयातील राष्ट्रीय सेवा योजना विभाग व



विवेकानंद केंद्र शाखा सोलापूर यांच्या संयुक्त विद्यमाने स्वामी विवेकानंद व राजमाता जिजाऊ यांच्या जयंतीनिमित्त आयोजित कार्यक्रमात त्या बोलत होत्या. कार्यक्रमाच्या अध्यक्षस्थानी डॉ. प्राजक्ता जोशी होत्या. मंकणी पुढे म्हणाल्या की, जगातील अनेक महान व्यक्तींनी स्वामी विवेकानंदांच्या विचारानुसार जीवनाची वाटचाल केली आहे. तेव्हा देशातील युवकांनी स्वामी विवेकानंदांचे विचार जाणून घेतले पाहिजेत व ते आचरणात आणले पाहिजेत. त्यामुळे युवकांना आत्मिक शांती तर मिळेलच, पण देशाचा उध्दारही होईल.

डॉ. जोशी म्हणाले की, शिवाजी महाराज यांना घडविण्यात जिजाऊंचा सिंहाचा वाटा होता. आजच्या महिलांनी जिजाऊंचा हा आदर्श अमलात आणला पाहिजे आणि आपल्या मुलांच्या उज्ज्वल भविष्यासाठी त्यांना योग्य मार्ग दाखविला पाहिजे. कार्यक्रमाचे प्रास्ताविक डॉ. रजनी दळवी यांनी केले. सूत्रसंचालन डॉ. आर. के. वडजे यांनी केले, तर सोनाली पवार यांनी आभार मानले.

३ पुढारी | मंगळवार १४ ऑगस्ट २०१८

सामाजिक बदलातून क्रांती होते : डॉ. शिंदे



सोलापूर : उपस्थितांना मार्गदर्शन करताना डॉ. एस.पी. शिंदे.

सोलापूर : प्रतिनिधी

भारतीय स्वातंत्र्य चळवळ ही अनेक क्रांतिकारक घटना आणि भारत ब्रिटीशांच्या गुलामगिरीतून कसा मुक्त करावा याबाबतच्या विविध मतप्रवाहांनी भारलेली होती. महात्मा गांधींच्या अहिंसात्मक चळवळीनेच ब्रिटीशांना भारत सोडावा लागणार, हे स्पष्ट केले होते. क्रांतिदिन हा या चळवळीचा परमोच्च बिंदू ठरला, असे प्रतिपादन प्रा.डॉ. एस. पी. शिंदे यांनी केले.

बुर्ला महिला महाविद्यालयात राष्ट्रीय सेवा योजना व इतिहास अभ्यास मंडळ यांच्या संयुक्त विद्यमाने क्रांतीदिनाचा कार्यक्रम आयोजित केला होता. त्याप्रसंगी प्रमुख पाहुणे म्हणून ते बोलत होते. पुढे बोलताना प्रा.एस .पी. शिंदे म्हणाले की, 'भारतीय स्वातंत्र्य चळवळीत क्रांतिकारकांचे मार्ग, मवाळवाद, जहालवाद आणि महात्मा गांधीजींच्या अहिंसात्मक मार्ग हे मुख्य प्रवाह होते. महात्मा गांधीजींनी सामान्य जनतेला स्वातंत्र्य चळवळीत सहभागी करून घेतले. त्यामुळे भारतीय स्वातंत्र्य चळवळ ही लोकांची चळवळ बनली. इ.स. १९४२ मध्ये 'चले जाओ चळवळ' सुरू होण्यापूर्वीच ब्रिटीशांनी महात्मा गांधींसह अनेक आघाडीच्या नेत्यांना तुरुंगात टाकले. तेव्हा याच सामान्य लोकांनी चले जाओ चळवळ हाती घेतली. हीच घटना भारतीय स्वातंत्र्य चळवळीच्या इतिहासात क्रांतिदिन म्हणून ओळखली जाते.

प्रा. डॉ. प्राजक्ता जोशी म्हणाल्या की, 'सावित्रीबाई फुले यांनी सनातनी वर्गाचे दगडधोंडे झेलून महिलांच्या शिक्षणाचा मार्ग तयार केला.

संवाद
शनिवार २४ मार्च २०१८

बुर्ला महाविद्यालयात शहीद दिन साजरा

सोलापूर, दि. २३- रविवार पेठ राजेंद्र चौक येथील पद्मशाली शिक्षण संस्था संचलित ए. आर. बुर्ला महिला वरिष्ठ महाविद्यालयात राष्ट्रीय सेवा योजना विभागातर्फे शहीद दिन साजरा करण्यात आला.

क्रांतिकारी शहीद भगतसिंग, सुखदेव व राजगुरू यांच्या प्रतिमांचे प्रा. डॉ. प्राजक्ता जोशी यांच्या हस्ते पूजन करुन अभिवादन करण्यात आले.

या कार्यक्रमास राष्ट्रीय सेवा योजनेचे कार्यक्रम अधिकारी प्रा. डॉ. राजेंद्र वडजे, प्रा. डॉ. रजनी दळवी, तसेच प्रा. डॉ. शिवानंद भांजे, प्रा. डॉ. ॲनी जॉन, प्रा. सुरेखा बत्तुल, प्रा. सविता मल्लाडे, प्रा. टी. व्ही. शिंदे, प्रा. डॉ. पंचप्पा वाघमारे, प्रा. डॉ. शंकर राजे यांच्यासह विद्यार्थिनी उपस्थित होत्या.

सुराज्य
दि. २४ मार्च २०१८

बुर्ला महिला महाविद्यालय

ए. आर. बुर्ला महिला महाविद्यालयात राष्ट्रीय सेवा योजनेच्या वतीने अभिवादन करण्यात आले. प्रा. डॉ. प्राजक्ता जोशी यांच्या हस्ते शहीद दिनानिमित्त भगतसिंग, राजगुरु सुखदेव यांच्या प्रतिमेला पुष्पहार अर्पण करण्यात आला. यावेळी प्रा. डॉ. रजनी दळवी, प्रा. डॉ. राजेंद्र वडजे, प्रा. डॉ. शिवानंद भांजे, प्रा. डॉ. ॲनी जॉन, प्रा. सुरेखा बत्तुल, प्रा. सविता मल्लाडे, प्रा. डॉ. टी. व्ही. शिंदे प्रा. डॉ. पंचप्पा वाघमारे, प्रा. डॉ. शंकर राजे आदी उपस्थित होते.

३ पुढारी | सोमवार २६ फेब्रुवारी २०१८

बुर्ला महिला महाविद्यालयात छत्रपती शिवाजी महाराज जयंती



सोलापूर : बुर्ला महिला महाविद्यालयात छत्रपती शिवाजी महाराज यांना अभिवादन करताना शिक्षक, विद्यार्थी.

सोलापूर (प्रतिनिधी) : बुर्ला महिला महाविद्यालयात राष्ट्रीय सेवा योजना विभागाच्यावतीने छत्रपती शिवाजी महाराज यांची जयंती साजरी करण्यात आली. यावेळी उपस्थितांच्या हस्ते छत्रपती शिवाजी महाराज प्रतिमेचे पूजन करण्यात आले. यावेळी रा.से. योजनेचे कार्यक्रमाधिकारी डॉ. वडजे, डॉ. शिंदे, शिवाजी चिता, प्रभाकर धोत्रे, महेश वागरे, संतोष मालतुमकर, रमाकांत नैसूर, तुरसी जाधव, सोनम काशीद, काजल दाते, मोनिका गुंडाळे, गायत्री गादेकर, गीताबाई भोसले आदी उपस्थित होते.

सकाळ
सोलापूर, सोमवार
२६ फेब्रुवारी २०१८
C

'जोडीदार कसा असावा' विषयावर व्याख्यान

सोलापूर, ता. २५ : ए. आर. बुर्ला महिला महाविद्यालयातील स्त्री अभ्यास केंद्र, फॅमिली प्लॅनिंग असोसिएशन, रोटरी क्लब ऑफ नॉर्थ सोलापूर यांच्या वतीने 'जोडीदार कसा असावा' या विषयावर बुर्ला महाविद्यालयात डॉ. विजया महाजन यांचे व्याख्यान झाले. या वेळी डॉ. प्राजक्ता जोशी, डॉ. मंजूश्री कुलकर्णी, विजयश्री आमले, वीरेंद्र परदेशी उपस्थित होते.

पुढारी | सोमवार ६ ऑगस्ट २०१८

बुर्ला महिला महाविद्यालयात टिळक, साठे यांना अभिवादन

सोलापूर (प्रतिनिधी) : बुर्ला महिला महाविद्यालयात लोकमान्य टिळक यांची पुण्यतिथी व अण्णा भाऊ साठे जयंती साजरी करण्यात आली. यावेळी प्राचार्य डॉ. राजेंद्र शेंडगे यांच्या हस्ते प्रतिमेचे पूजन करण्यात आले. यावेळी राष्ट्रीय सेवा योजनेचे कार्यक्रम अधिकारी प्रा.डॉ. आर.के. वडजे, प्रा.डॉ. संजय लांडगे, प्रा.डॉ. ॲनी जॉन, प्रा. सुरेखा बत्तुल, प्रा.डॉ. रजनी दळवी, डॉ. प्रा. शिरीष भोसले, प्रा. रंजना बनसुडे यांची उपस्थिती होती.

पुढारी | सोलापूर, सोमवार ६ ऑगस्ट २०१८

बुर्ला महाविद्यालयात विद्यापीठाचा वर्धापन दिन साजरा

सोलापूर : प्रतिनिधी

पद्मशाली शिक्षण संस्थेच्या बुर्ला महिला महाविद्यालयात सोलापूर विद्यापीठाचा १४ वा वर्धापन दिन उत्साहात साजरा करण्यात आला. यावेळी महाविद्यालयाचे प्राचार्य डॉ. राजेंद्र शेंडगे यांच्या हस्ते ध्वजारोहण करण्यात आले. विद्यापीठाचे गीत वाजविण्यात आले.

यावेळी मान्यवरांचा सत्कार करण्यात आला. तसेच यावेळी सोलापूर विद्यापीठाचा इतिहास विद्यार्थ्यांना सांगण्यात आला.

याप्रसंगी डॉ. ॲनी जॉन, प्रा. डॉ. संजय लांडगे, प्रा.डॉ. शिवानंद भांजे, प्रा.डॉ. शिरीष भोसले, प्रा.डॉ. रजनी दळवी, प्रा.डॉ. अशोक एक्कलदेवी, प्रा. सुरेखा बत्तुल, प्रा.रंजना बनसुडे, प्रा.डॉ. तुकाराम शिंदे, प्रा.डॉ. शंकर राजे, प्रा.डॉ. टी.एन. शिंदे, प्रा. डॉ. पी.आर. वाघमारे, प्रा. श्रीनिवास गुंडेली, प्रा.डॉ. आर.के. वडजे, प्रा. नादरगी व विद्यार्थिनी बहुसंख्येने उपस्थित होते.

११ पुढारी | सोलापूर, शनिवार २१ जुलै २०१८

आषाढीतील स्वयंसेवकांचे योगदान मोलाचे ठरेल : धोकटे

सोलापूर : प्रतिनिधी

आषाढी एकादशी हा महाराष्ट्रातील वारकरी संप्रदायातील वारकऱ्यांचा मेळा असतो. वादिवशी महाराष्ट्राबरोबर गोवा, कर्नाटक, आंध्र प्रदेश व काही प्रमाणात विदेशी वारकरी येतात. राष्ट्रीय सेवा योजनेचे स्वयंसेवक या वारीत वारकऱ्यांची सेवा करणारच आहेत.

त्याचबरोबर ते वारकऱ्यांचे प्लास्टिकबंदी, स्वच्छता, शौचालयाचा वापर करणे याबाबत प्रबोधन करणार आहेत. पत्रावळ्या वाटपाबरोबर त्यापासून कंपोष्ट खत तयार करुन त्याचे लोकांना वाटप करणार आहेत. यामुळे या वारीत जेथून वारकरी आले आहेत तिथपर्यंत याबाबतचा संदेश जाणार आहे. याद्दष्टीने राष्ट्रीय सेवा योजनेच्या स्वयंसेवकाचे योगदान मोलाचे ठरणार आहे, असे प्रतिपादन प्रमुख पाहुणे सोलापूर विद्यापीठातील राष्ट्रीय सेवा योजनेचे कार्यक्रम समन्वयक प्रा. मंगलमूर्ती धोकटे यांनी केले.

पद्मशाली शिक्षण संस्था संचलित बुर्ला महिला महाविद्यालयात राष्ट्रीय सेवा योजना विभागाचा उद्घाटन समारंभ आयोजित केला होता. त्याप्रसंगी ते विद्यार्थिनींना मार्गदर्शन करताना बोलत होते.

कार्यक्रमाच्या अध्यक्षस्थानी डॉ. प्राजक्ता जोशी होत्या. व्यासपीठावर सोलापूर विद्यापीठाचे सिनेट सदस्य डॉ. तुकाराम शिंदे, डॉ. शिवानंद भांजे, डॉ. रजनी दळवी आणि प्रा. सुरेखा बत्तुल आदी मान्यवर उपस्थित होते.

राष्ट्रीय सेवा योजनेचे कार्यक्रम समन्वयक प्रा. मंगलमूर्ती धाकटे पुढे म्हणाले की, राष्ट्रीय सेवा योजनेच्या स्वयंसेवक नेहमीच सर्वत्र उत्तम काम करतात. विशेष श्रमसंस्कारप्रसंगी शौचालय वापराबाबतही प्रबोधन करतात. तरी ग्रामीण भागात शौचालय वापराबाबत उदासिनता दिसते. शौचालय वापराबाबतही अनुदान द्यावे लागेल की काय, अशी परिस्थिती आहे. तेव्हा याबाबतही आणखी काम करण्याची गरज आहे.

डॉ. प्राजक्ता जोशी म्हणाल्या की, राष्ट्रीय सेवा योजनेतून व्यक्तिमत्त्व विकास साधण्याची स्वयंसेवकांना मोठी संधी असते. यासाठी स्वयंसेवकांनी उत्स्फूर्तपणे सर्व उपक्रमात सहभागी झाले पाहिजे.

प्रास्ताविक कार्यक्रम अधिकारी डॉ. आर. के. वडजे यांनी केले. सूत्रसंचालन श्रुती चरोटे हिने केले. उपस्थितांचे आभार प्रा. रंजना बनसुडे यांना मानले.

या कार्यक्रमास डॉ. शंकर राजे, डॉ. टी.एन. शिंदे आणि डॉ. पंचप्पा वाघमारे व विद्यार्थिनी बहुसंख्येने उपस्थित होत्या.

भाषिक अल्पसंख्याक शैक्षणिक संस्था
पद्मशाली शिक्षण संस्था संचलित,

ए. आर. बुर्ला महिला वरिष्ठ महाविद्यालय, सोलापूर

आयक्यूएसी विभाग, राष्ट्रीय सेवा योजना विभाग आणि विवेक वाहिनी केंद्र यांच्या संयुक्त विद्यमाने आयोजित व्याख्यान कार्यक्रम

विषय - 'विवेक विचार काळाची गरज'

कार्यक्रम :- मंगळवार दि.११.०४.२०२३ सकाळी १०.०० वाजता

स्वागत :- आगतम् ! स्वागतम् !! सुस्वागतम् !!!

- प्रास्ताविक :- प्रा. डॉ. टी. एन. शिंदे
- मान्यवरांचा सत्कार :-
- प्रमुख पाहुण्यांचे मनोगत :- सौ. निशा भोसले
- अध्यक्ष :- प्रा. डॉ. अशोक एक्कलदेवी
- आभार :- प्रा. डॉ. आर. के. वडजे
- सूत्र संचालन :- प्रा. डॉ. शंकर राजे

पद्मशाली शिक्षण संस्था संचलित

अनुसयाबाई रामचंद्र बुर्ला महिला वरिष्ठ महाविद्यालय, सोलापूर

राष्ट्रीय सेवा योजना विभाग

कार्य नियोजन आराखडा (२०२१ - २२)

अ. क्र.	दिनांक	कार्यक्रमाचे नांव
१	०५ जून २०२१	जागतिक पर्यावरण दिवस
२	१६ जून २०२१	महाराणा प्रताप जयंती
३	२१ जून २०२१	जागतिक योग दिवस
४	२६ जून २०२१	छ. शाहू महाराज जयंती – एन.एस.एस. व इतिहास विभाग / अमली पदार्थ सेवन विरोधी दिन
५	०१ जुलै २०२१	वसंतराव नाईक जयंती
६	१० जुलै २०२१	राष्ट्रीय सेवा योजना उद्घाटन समारंभ
७	११ जुलै २०२१	जागतिक लोकसंख्या दिन रॅली
८	२३ जुलै २०२१	वनसंवर्धन दिन व लोकमान्य टिळक जयंती
९	२७ जुलै २०२१	गुरुपोर्णिमा
१०	०१ ऑगस्ट २०२१	लोक शाहीर अण्णाभाऊ साठे जयंती/लोकमान्य टिळक पुण्यतिथी/ वनमहोत्सव दिन
११	०३ ऑगस्ट २०२१	क्रांतिसिंह नाना पाटील जयंती
१२	०९ ऑगस्ट २०२१	क्रांतिदिन (रा.से.यो व इतिहास विभाग)
१३	१२ ऑगस्ट २०२१	आंतरराष्ट्रीय युवा दिन
१४	१५ ऑगस्ट २०२१	स्वातंत्र्य दिन
१५	२० ऑगस्ट २०२१	सद्भावना दिवस
१६	२२ ऑगस्ट २०२१	तिरंगारॅली
१७	३० ऑगस्ट २०२१	महाअवयवदान रॅली
१८	५ सप्टेंबर २०२१	शिक्षक दिन / डॉ. राधाकृष्णन जन्मदिन
१९	८ सप्टेंबर २०२१	साक्षरता दिन (रा.से.यो. व पालक शिक्षक संघ)
२०	१५ सप्टेंबर २०२१	International Peace Day
२१	२४ ते ३० सप्टेंबर २०२१	रा. से. यो. सप्ताह व हिंदी पखवाडा
२२	२४ सप्टेंबर २०२१	राष्ट्रीय सेवा योजना दिवस
२३	०१ ऑक्टोबर २०२१	जागतिक रक्तदान दिन
२४	०२ ऑक्टोंबर २०२१	महात्मा गांधी, लालबहादूर शास्त्री व रामचंद्रपंत बुर्ला जयंती/ स्वच्छता दिन / बालसुरक्षा दिन
२५	२४ ऑक्टोबर २०२१	महर्षि वाल्मिकी जयंती
२६	३१ ऑक्टोंबर २०२१	इंदिरा गांधी पुण्यतिथी व सरदार वल्लभभाई पटेल जयंती/एकता दौड
२७	१३ नोव्हेंबर २०२१	विशेष श्रमसंस्कार शिबीर
२८	१४ नोव्हेंबर २०२१	पंडित जवाहरलाल नेहरु जयंती / बालदिन
२९	१९ नोव्हेंबर २०२१	इंदिरा गांधी जयंती व राष्ट्रीय एकात्मता दिन / नागरिक दिन
३०	२६ नोव्हेंबर २०२१	संविधान दिन
३१	२८ नोव्हेंबर २०२१	महात्मा फुले जन्म दिन

पान नं. २ वर

३२	०१ डिसेंबर २०२१	जागतिक एडस निर्मुलन दिन
३३	०६ डिसेंबर २०२१	डॉ. बाबासाहेब आंबेडकर महापरिनिर्वान दिन
३४	१० डिसेंबर २०२१	World Human Right Day (मानवी हक्क दिन)
३५	०३ जानेवारी २०२२	सावित्रीबाई फुले जन्म दिन / बालिका दिन
३६	१२ जानेवारी २०२२	राजमाता जिजाऊ जन्म दिन व स्वामी विवेकानंद जयंती व हुतात्मा दिन
३७	१२ ते १९ जानेवारी २०२२	National Youth Week
३८	२३ जानेवारी २०२२	अनुसयाबाई रामचंद्र बुर्ला पुण्यतिथी व नेताजी सुभाषचंद्र बोस जयंती
३९	२६ जानेवारी २०२२	प्रजासत्ताक दिन
४०	१९ फेब्रुवारी २०२२	छ. शिवाजी महाराज जयंती
४१	०८ मार्च २०२२	जागतिक महिला दिन
४२	१२ मार्च २०२२	यशवंतराव चव्हाण जयंती
४३	१५ मार्च २०२२	राष्ट्रीय सेवा योजना समारोप समारंभ
४४	२२ मार्च २०२२	जागतिक जल दिन
४५	२३ मार्च २०२२	क्रातिवीर भगतसिंग, राजगुरु, सुखदेव शहिद दिन
४६	७ एप्रिल २०२२	जागतिक आरोग्य दिन
४७	११ एप्रिल २०२२	महात्मा फुले जयंती
४८	१४ एप्रिल २०२२	डॉ. बाबसाहेब आंबेडकर जयंती व अग्निशामन दिन
४९	१८ एप्रिल २०२२	महात्मा बसवेश्वर जयंती
५०	२१ मे २०२२	दहशतवाद व हिसांचार विरोधी दिन
५१	३१ मे २०२२	जागतिक तंबाखू सेवन विरोधी दिन / अहिल्याबाई होळकर जयंती
	सप्ताह	
५२	१२ ते १९ जानेवारी २०२२	राष्ट्रीय युवा दिन सप्ताह
५३	०१ ते ०७ जुलै २०२२	वन महोत्सव सप्ताह
५४	०८ ते १४ जुलै २०२२	आंतरराष्ट्रीय साक्षरता दिवस
५५	०१ ते १५ ऑगस्ट २०२२	स्वच्छ भारत अभियान
५६	१९ ते २५ नोव्हेंबर २०२२	कौमी एकता सप्ताह

Terrorism
violence

-12-2022 ते 28-12-2022 पर्यंत जुळगाँव येते आव्हान - 2022-23

कविवर्य बहिणाबाई चौधरी नाथ महाराष्ट्र, जळगाव

राष्ट्रीय सेवा योजना

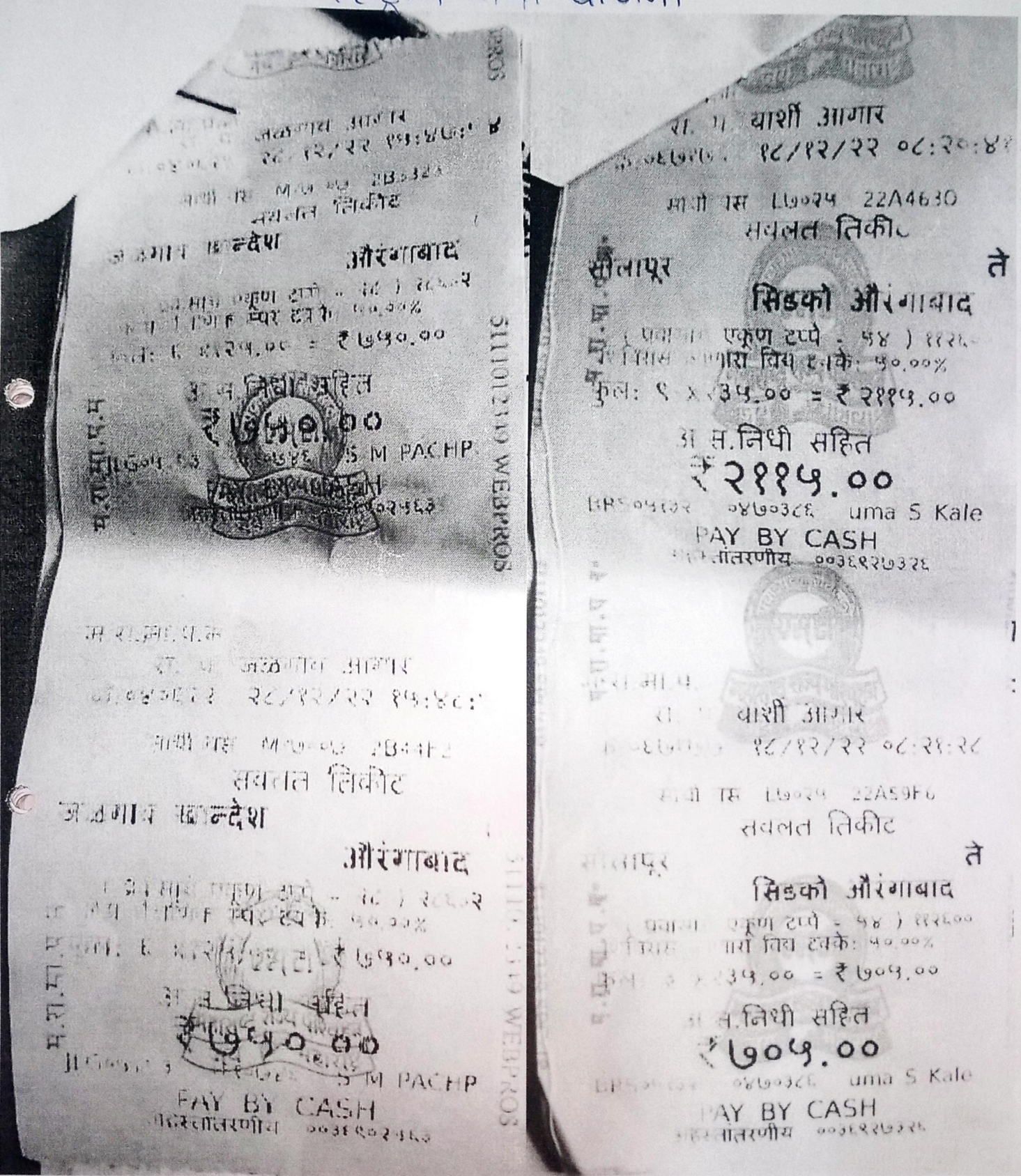

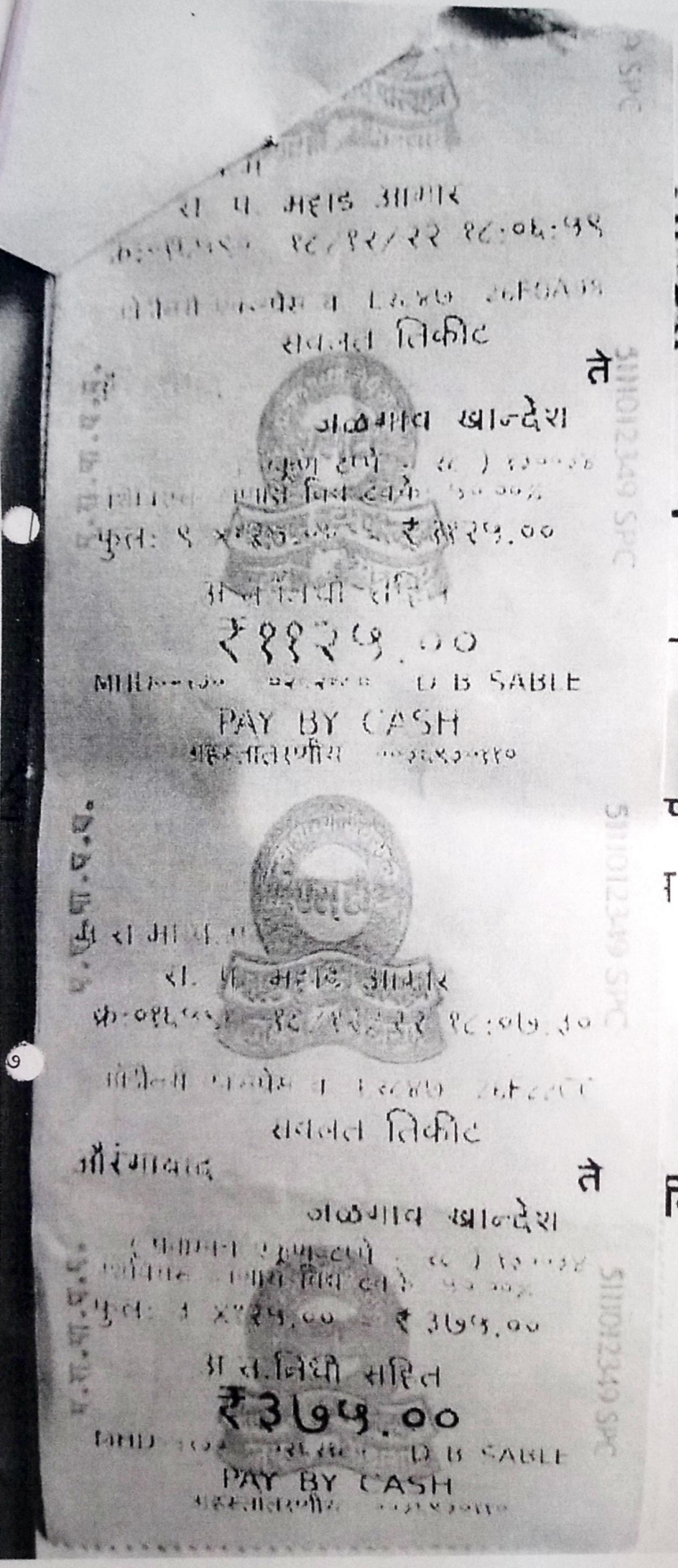

म.रा.मा.प.म
रा. प. औरंगाबाद २ आगार
क्र:०२९९९२ २८/१२/२२ २१:०२:४४

नाईट एक्सप्रेस बस L७ 2982420
सवलत तिकीट

औरंगाबाद ते सोलापूर

(प्रवासाचे एकूण टप्पे - ५६) १८०१
सुट्टी निमित्त मूळ ग टक्के: ५०.००%
फुल: ९ x२४५.०० = ₹ २२०५.००

अ.स.निधी सहित
₹२२०५.००

ARG०५०५५ ०५००३४२ B N WAGHM
PAY BY CASH
अहस्तांतरणीय ००३६९११७९५

म.रा.मा.प.म
रा. प. औरंगाबाद २ आगार
क्र:०२९९९३ २८/१२/२२ २१:०३:००

नाईट एक्सप्रेस बस L७ 2983524
सवलत तिकीट

औरंगाबाद ते सोलापूर

(प्रवासाचे एकूण टप्पे - ५६) १८०१
सुट्टी निमित्त मूळ ग टक्के: ५०.००%
फुल: ३ x२४५.०० = ₹ ७३५.००

अ.स.निधी सहित
₹७३५.००

ARG०५०५५ ०५००३४२ B N WAGHM
PAY BY CASH
अहस्तांतरणीय ००३६९११७९५

BMM/36/100X10 Pads/10.2022

"Linguistic (Telugu) Minority Institution"

Estd.: 1990 Padmashali Shikshan Sanstha's ☎ / Fax : 0217 - 2743908

A. R. BURLA MAHILA VARISHTHA MAHAVIDYALAYA

C. S. No. 9705/9/A/2A, Raviwar Peth, Rajendra Chowk, SOLAPUR - 413005 (P.O. Box No. 510)

(Affiliated to Solapur University, Solapur) www.arburla.org E-mail : arburla@gmail.com

Principal : Dr. Rajendra Shendage
(M.Com., Ph.D., D. Litt.)
Mob. 9822939359, Resi : 0217-2743912

NAAC Accredited - 2017 ' B^{++} ' Grade (CGPA 2.76)

Outward No.-BMM / — / —

Date :- २८/१२/२०२२

ए. आर. बुर्ला महिला वरिष्ठ महाविद्यालय राष्ट्रीय सेवा योजना सन २०२२ - २३ **विशेष श्रमसंस्कार शिबीर** मौजे - **कर्देहळळी**, ता. द. सोलापूर येथे **दि.२८.१२.२०२२ ते ०३.०१.२०२३** पर्यंत होणाऱ्या शिबीरास उपस्थित राहण्यास खालील प्राध्यापक व शिक्षकेत्तर सेवक यांची नियुक्ती करण्यात येत आहे.

अ. क्र.	मंजूर कार्यरत रजा दिनांक	वार	प्राध्यापक / शिक्षकेत्तर सेवकांचे नांव
१	२९.१२.२०२२ ते ०३.०१.२०२३	गुरुवार ते मंगळवार	प्रा. डॉ. राजेंद्र वडजे - कार्यक्रम अधिकारी राष्ट्रीय सेवा योजना विभाग
२	२९.१२.२०२२ ते ३०.१२.२०२२	गुरुवार ते शुक्रवार	प्रा. डॉ. ॲनी जॉन - कार्यक्रम अधिकारी राष्ट्रीय सेवा योजना विभाग
३	३१.१२.२०२२ ते ०१.०१.२०२३	शनिवार ते रविवार	प्रा. सुरेखा बत्तुल
४	३१.१२.२०२२ ते ०१.०१.२०२३	शनिवार ते रविवार	प्रा. रंजना बनसुडे
५	०२.०१.२०२३	सोमवार	प्रा. डॉ. रजनी दळवी
६	०२.०१.२०२३ ते ०३.०१.२०२३	सोमवार ते मंगळवार	प्रा. सौ. सविता मल्लाडे
७	२९.१२.२०२२ ते ०३.०१.२०२३	गुरुवार ते मंगळवार	श्री. संतोष मालतूमकर (ग्रंथालय परिचर)

वरील संबंधित प्राध्यापक व शिक्षकेत्तर सेवकांना नेमूण दिलेल्या दिनांकास कार्यरत रजा मंजूर करण्यात येत आहे.

A. R. Burla Mahila Mahavidyalaya ARBM Solapur

डॉ. राजेंद्र ना. शेंडगे
प्राचार्य

प्रत :- वरील प्रमाणे




शाळा हे समाजाने, समाजाच्या विकासासाठी निर्माण केलेले एक संस्क
प्रतापगड

पद्मशाली शिक्षण संस्था संचलित,

ए. आर. बुर्ला महिला वरिष्ठ महाविद्यालय, सोलापूर

राष्ट्रीय सेवा योजना विभाग २२-२३





पद्मशाली शिक्षण संस्था संचलित,

ए. आर. बुर्ला महिला वरिष्ठ महाविद्यालय, सोलापूर

राष्ट्रीय सेवा योजना विभाग २२-२३





पद्मशाली शिक्षण संस्था संचलित,

ए. आर. बुर्ला महिला वरिष्ठ महाविद्यालय, सोलापूर

राष्ट्रीय सेवा योजना विभाग २२-२३





पद्मशाली शिक्षण संस्था संचलित,

ए. आर. बुर्ला महिला वरिष्ठ महाविद्यालय, सोलापूर

राष्ट्रीय सेवा योजना विभाग २२-२३





पद्मशाली शिक्षण संस्था संचलित,

ए. आर. बुर्ला महिला वरिष्ठ महाविद्यालय, सोलापूर

राष्ट्रीय सेवा योजना विभाग २२-२३





पद्मशाली शिक्षण संस्था संचलित,

ए. आर. बुर्ला महिला वरिष्ठ महाविद्यालय, सोलापूर

राष्ट्रीय सेवा योजना विभाग २२-२३





पद्मशाली शिक्षण संस्था संचलित,

ए. आर. बुर्ला महिला वरिष्ठ महाविद्यालय, सोलापूर

राष्ट्रीय सेवा योजना विभाग २२-२३



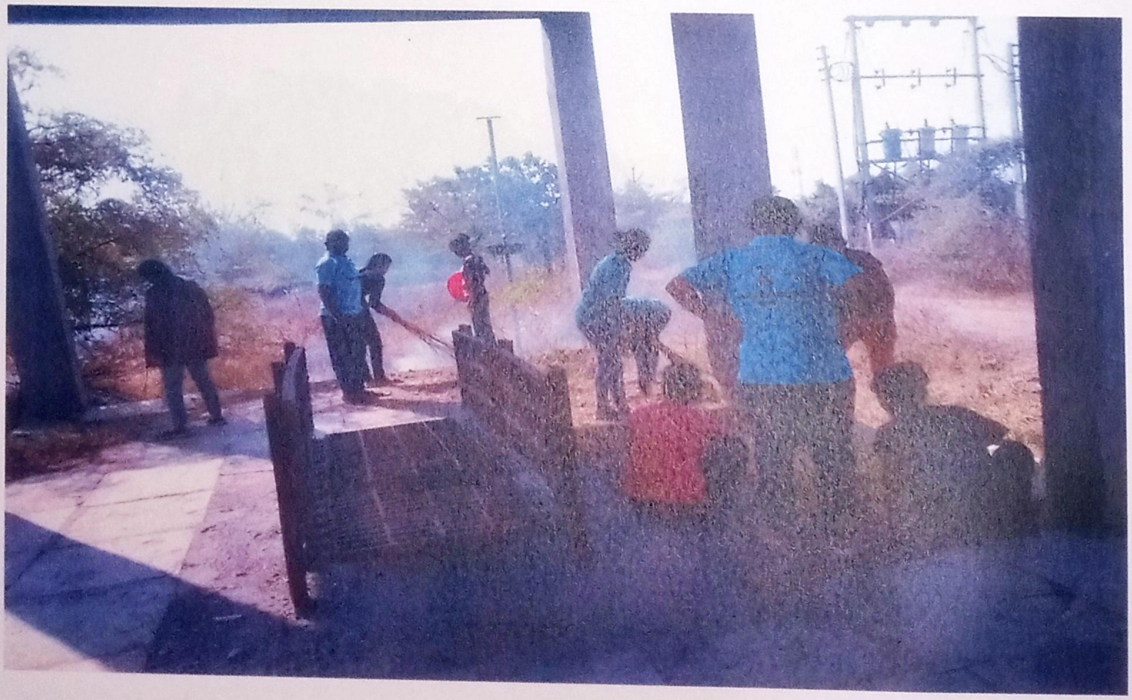

पद्मशाली शिक्षण संस्था संचलित,

ए. आर. बुर्ला महिला वरिष्ठ महाविद्यालय, सोलापूर

राष्ट्रीय सेवा योजना विभाग २२-२३

A. R. Burla Mahila Mahavidyalaya
ARBM
Solapur





पद्मशाली शिक्षण संस्था संचलित,

ए. आर. बुर्ला महिला वरिष्ठ महाविद्यालय, सोलापूर

राष्ट्रीय सेवा योजना विभाग २२-२३





पद्मशाली शिक्षण संस्था संचलित,

ए. आर. बुर्ला महिला वरिष्ठ महाविद्यालय, सोलापूर

राष्ट्रीय सेवा योजना विभाग २२-२३



PROGRAMME OFFICER
National Service Scheme
A. R. Burla Mahila Varishtha
Mahavidyalaya, Solapur

Dr. Annie John
Co-ordinator, IQAC
A.R. Burla Mahila Varishtha
Mahavidyalaya, Solapur.

Dr. Rajendra Shendage
PRINCIPAL
A. R. Burla Mahila Varishtha
Mahavidyalaya, Solapur

प्रा.कडेज सर

पद्मशाली शिक्षण संस्था संचलित,

ए. आर. बुर्ला महिला वरिष्ठ महाविद्यालय, सोलापूर

राष्ट्रीय सेवा योजना विभाग २१-२२







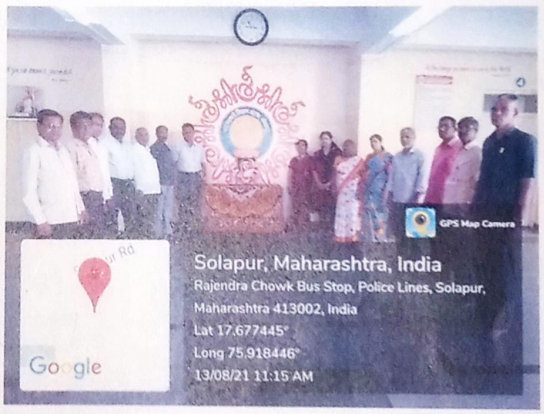





पद्मशाली शिक्षण संस्था संचलित,

ए. आर. बुर्ला महिला वरिष्ठ महाविद्यालय, सोलापूर

राष्ट्रीय सेवा योजना विभाग २१-२२













Dr. Annie John
Co-ordinator, IQAC
A.R. Burla Mahila Varishthe
Mahavidyalaya, Solapur.

पद्मशाली शिक्षण संस्था संचलित,

ए. आर. बुर्ला महिला वरिष्ठ महाविद्यालय, सोलापूर

राष्ट्रीय सेवा योजना विभाग २१-२२









Dr. Annie John
Co-ordinator, IQAC
A.R. Burla Mahila Varishtha
Mahavidyalaya, Solapur.

Dr. Rajendra Gaudage
PRINCIPAL
A. R. Burla Mahila Varishtha
Mahavidyalaya, Solapur.

पदमशाली शिक्षण संस्था संचलित,

ए. आर. बुर्ला महिला वरिष्ठ महाविद्यालय,सोलापूर

राष्ट्रीय सेवा योजना विभाग २२-२३



Dr. Annie John
Co-ordinator, IQAC
A.R. Burla Mahila Varishtha
Mahavidyalaya, Solapur.

Dr. Rajendra Chandge
PRINCIPAL
A. R. Burla Mahila Varishtha
Mahavidyalaya, Solapur.

पद्मशाली शिक्षण संस्था संचलित,

ए. आर. बुर्ला महिला वरिष्ठ महाविद्यालय,सोलापूर

राष्ट्रीय सेवा योजना विभाग २२-२३



Dr. Annie John
Co-ordinator, IQAC
A. R. Burla Mahila Varishtha
Mahavidyalaya, Solapur.

Dr. Rajendra Ghoderaj
PRINCIPAL
A. R. Burla Mahila Varishtha
Mahavidyalaya, Solapur.

पद्मशाली शिक्षण संस्था संचलित,

ए. आर. बुर्ला महिला वरिष्ठ महाविद्यालय,सोलापूर

राष्ट्रीय सेवा योजना विभाग २२-२३



Dr. Annie John
Co-ordinator, IQAC
A.R. Burla Mahila Varishtha
Mahavidyalaya, Solapur.

PRINCIPAL

पद्मशाली शिक्षण संस्था संचलित,

ए. आर. बुर्ला महिला वरिष्ठ महाविद्यालय,सोलापूर

राष्ट्रीय सेवा योजना विभाग २२-२३









Dr. Annie John
Co-ordinator, IQAC
A. R. Burla Mahila Varishtha
Mahavidyalaya, Solapur.

PRINCIPAL

भारतीय गैर न्यायिक

एक सौ रुपये Rs. 100

रु. 100 ONE HUNDRED RUPEES

सत्यमेव जयते

भारत INDIA

INDIA NON JUDICIAL



महाराष्ट्र MAHARASHTRA ◑ 2021 ◑ ZC 297813

सोलापूर अ. नं. २११४ दिनांक : 17 JAN 2022

श्री./सौ. प्राचार्य. डा. आर. बुला महिला महाविद्यालय

यांची जनरल स्टॅम्प रु. १०० चा मागितलेवरून हा

रु. २०० चा व भरतीस रु. -

च मुद्रांक या कारणासाठी दिले.

श्री. एन. एन. संगा. शहर मुद्रांक विक्रेता

परवाना क्र. १९९ सन-१९९३ (कोड नं. २५०१०१६)

१४०२, दाजी पेठ, सोलापूर-५. मो.-९८५०१६०१५९

कोषागार कार्यालय सोलापूर

12 JAN 2022

मुद्रांक प्रमुख लिपिक / उपलेखापाल

MEMORANDUM OF UNDERSTANDING (MoU)

[AGREEMENT SIGNED BETWEEN TWO HIGHER EDUCATION INSTITUTIONS (HEIs)]

Memorandum of Understanding (MoU) Agreement signed between A. R. Burla Mahila Varishtha Mahavidyalaya, N.S. S. Department, Solapur and Gram Panchayat Office, Kardehalli.

The Memorandum of Understanding (MoU) is entered on this **19th Day of January, 2022** by and between.

PARTY – I

A. R. Burla Mahila Varishtha Mahavidyalaya, N. S. S. Department, Solapur.
City Survey No. 9705/9/A/2A, Raviwar Peth, Rajendra Chowk, Solapur. Pin-413005.

PARTY - II

Gram Panchayat Office, Kardehalli.
A/Post : Kardehalli, Tal - South Solapur, Solapur.

Cond. Page No. 2

OBJECTIVES OF MEMORANDUM OF UNDERSTANDING

The Agreement has entered into this MoU because we:

1. How to maintain roads] street lights and cleanliness in the adopted village
2. Create awareness and provide facilities for public health
3. Develop the feeling of Self Reliance among the Local People
4. Improve the condition of the villagers.

The MoU will enable the parties to:

1. Organize health camps / programs for the people
2. Help provide facilities for public health
3. Help develop initiatives and spirit of cooperation
4. To promote economic development of the villages by organizing workshops and programs that will make them self-reliant and economically stable
5. Create awareness of public health and hygiene

CLAUSE I: VALIDITY OF THE MoU

This Agreement will be valid for three academic years (2021-22, 2022-23, 2023-24) until it is expressly terminated by both Parties on mutual agreed terms, during which period Gram Panchyat Office, Kardehalli, as the case may be, will take effective steps for implementation of this MoU. Any act on the part of Training Partner after termination of this Agreement by way of communication, correspondence etc., shall not be considered as an extension of this MoU.

CLAUSE II: Activities and Programs

Both parties agreed to collaborate and organize special camps, activities and workshops for the benefit of the students and faculty.

CLAUSE III: RELATIONSHIP BETWEEN THE PARTIES

It is expressly agreed that the First Party and Second Party are acting under this MoU as independent contractors, and the relationship established under this MoU shall not be construed as a partnership. Neither Party is authorized to use the other Party's name in any way, to make any representation or create any obligation or liability, expressed or implied, on behalf of the other Party, without the prior written consent of the other Party. Neither Party shall have, nor represent itself as having any authority under the terms of this MoU to make agreement of any kind of or binding upon the other Party, to pledge the other Party's credit, or the extend on behalf of the other Party.

Cond. Page No. 3

AGREED:

I. For **Name of the Institution**

Dr. Rajendra Shendage
PRINCIPAL
A. R. Burla Mahila Varishtha
Mahavidyalaya, Solapur

Authorized Signature
A. R. Burla Mahila Varishtha
Mahavidyalaya, Solapur.

I. For **Name of the Institution**

(नागेश चंद्रभान शिंदे)
सरपंच
ग्रामपंचायत कर्देहळ्ळी
ता. दक्षिण सोलापूर

Authorized Signature
Gram Panchyat Office, Kardehalli,
Solapur.

Name of the Institution	**Name of the Institution**
A. R. Burla Mahila Varishtha Mahavidyalaya, Solapur. Address: C. S. No. 9705/9/A/2A, Raviwar Peth, Rajendra Chowk, 413005.	**Gram Panchyat Office, Kardehalli, Solapur.** Address: A/Post : Kardehalli, Tal - South Solapur, Solapur.
Contact Details: 0217-2743908	Contact Details: 88007791984
Email: arburla@gmail.com	Email:
Web: www.arburla.org	Web:



महाराष्ट्र MAHARASHTRA ◑ 2021 ◑ ZC 297812

सोलापूर अ. नं. २०७५ दिनांक : 17 JAN 2022

श्री./सौ. प्राचार्य डॉ. आर. - पुरुषा महिला महाविद्यालय

यांनी जनरल स्टॅम्प रु. २०० चा मागितलेवरून हा

रु. _____ चा व भरतीस रु. _____

चे मुद्रांक _____ या कारणीसाठी दिले.

श्री. एच. एन. संगा. शहर मुद्रांक विक्रेता

परवाना क्र. १२९ सन-१२९३ (कोड नं. २५०१०१६)

१४०२, दाजी पेठ, सोलापूर-५. मो.-९८५०१६०९१९

कोषागार कार्यालय सोलापूर

12 JAN 2022

उपकोषागार प्रमुख लिपिक / उपलेखापाल

सोलापूर

MEMORANDUM OF UNDERSTANDING (MoU)

[AGREEMENT SIGNED BETWEEN TWO HIGHER EDUCATION INSTITUTIONS (HEIs)]

Memorandum of Understanding (MoU) Agreement signed between A. R. Burla Mahila Varishtha Mahavidyalaya, N. S. S. Department, Solapur and Gram Panchayat Office, Mulegaon Tanda.

The Memorandum of Understanding (MoU) is entered on this **18th Day of January, 2022** by and between.

PARTY – I

A. R. Burla Mahila Varishtha Mahavidyalaya, N. S. S. Department, Solapur.
City Survey No. 9705/9/A/2A, Raviwar Peth, Rajendra Chowk, Solapur. Pin-413005.

PARTY - II

Gram Panchayat Office, Mulegaon Tanda.
A/Post : Mulegaon Tanda, Tal - South Solapur, Solapur.

Cond. Page No. 2

OBJECTIVES OF MEMORANDUM OF UNDERSTANDING

The Agreement has entered into this MoU because we:

1. How to maintain roads] street lights and cleanliness in the adopted village
2. Create awareness and provide facilities for public health
3. Develop the feeling of Self Reliance among the Local People
4. Improve the condition of the villagers.

The MoU will enable the parties to:

1. Organize health camps / programs for the people
2. Help provide facilities for public health
3. Help develop initiatives and spirit of cooperation
4. To promote economic development of the villages by organizing workshops and programs that will make them self-reliant and economically stable
5. Create awareness of public health and hygiene

CLAUSE I: VALIDITY OF THE MoU

This Agreement will be valid for Three academic years (2021-22, 2022-23, 2023-24) until it is expressly terminated by both Parties on mutual agreed terms, during which period Gram Panchyat Office, Kardehalli, as the case may be, will take effective steps for implementation of this MoU. Any act on the part of Training Partner after termination of this Agreement by way of communication, correspondence etc., shall not be considered as an extension of this MoU.

CLAUSE II: Activities and Programs

Both parties agreed to collaborate and organize activities special camps and workshops for the benefit of the students and faculty.

CLAUSE III: RELATIONSHIP BETWEEN THE PARTIES

It is expressly agreed that the First Party and Second Party are acting under this MoU as independent contractors, and the relationship established under this MoU shall not be construed as a partnership. Neither Party is authorized to use the other Party's name in any way, to make any representation or create any obligation or liability, expressed or implied, on behalf of the other Party, without the prior written consent of the other Party. Neither Party shall have, nor represent itself as having any authority under the terms of this MoU to make agreement of any kind of or binding upon the other Party, to pledge the other Party's credit, or the extend on behalf of the other Party.

Cond. Page No. 3

AGREED:

I. For **Name of the Institution**

Dr. Rajendra Shendage
PRINCIPAL
A. R. Burla Mahila Varishtha
Mahavidyalaya, Solapur

Authorized Signature
A. R. Burla Mahila Varishtha
Mahavidyalaya, Solapur

I. For **Name of the Institution**

सरपंच
ग्रा. पं. मुळेगांव तांडा
ता. द. सोलापूर जि. सोलापूर.

Authorized Signature
Gram Panchyat Office, Mulegaon Tanda,
Solapur

Name of the Institution	**Name of the Institution**
A. R. Burla Mahila Varishtha Mahavidyalaya, Solapur. Address: C. S. No. 9705/9/A/2A, Raviwar Peth, Rajendra Chowk, 413005.	**Gram Panchyat Office, Mulegaon Tanda, Solapur.** Address: A/Post : Mulegaon Tanda, Tal - South Solapur, Solapur.
Contact Details: 0217-2743908	Contact Details: 9881909427
Email: arburla@gmail.com	Email:
Web: www.arburla.org	Web:

भारतीय गैर न्यायिक

एक सौ रुपये Rs. 100

रु. 100 ONE HUNDRED RUPEES

सत्यमेव जयते

भारत INDIA

INDIA NON JUDICIAL



महाराष्ट्र MAHARASHTRA ◑ 2021 ◑ ZC 297812

सोलापूर अ. नं. २९९४५ दिनांक : 17 JAN 2022

श्री./सौ. प्राचार्य रा. आर. - पुर्वी महिला महाविद्यालय

यांनी जनरल स्टॅम्प रु. २०० चा मागितलेवरून हा

रु. ५०० चा व भरतीस रु. -

चे मुद्रांक या कारणासाठी दिले

श्री. एन. एन. संगा. शहर मुद्रांक विक्रेता

परवाना क्र. १९९ सन-१९९३ (कोड नं. २५०१०१६)

१४०२, दाजी पेठ, सोलापूर-५. मो.-९८५०१६०१५९

सोलापूर

हेम

कांडरेश गागुल

कोषागार कार्यालय सोलापूर

12 JAN 2022

मुद्रांक प्रमुख लिपिक / उपलेखापाल

MEMORANDUM OF UNDERSTANDING (MoU)

[AGREEMENT SIGNED BETWEEN TWO HIGHER EDUCATION INSTITUTIONS (HEIs)]

Memorandum of Understanding (MoU) Agreement signed between A. R. Burla Mahila Varishtha Mahavidyalaya, N. S. S. Department, Solapur and Gram Panchayat Office, Mulegaon Tanda.

The Memorandum of Understanding (MoU) is entered on this **18th Day of January, 2022** by and between.

PARTY – I

A. R. Burla Mahila Varishtha Mahavidyalaya, N. S. S. Department, Solapur.
City Survey No. 9705/9/A/2A, Raviwar Peth, Rajendra Chowk, Solapur. Pin-413005.

PARTY - II

Gram Panchayat Office, Mulegaon Tanda.
A/Post : Mulegaon Tanda, Tal - South Solapur, Solapur.

Cond. Page No. 2

OBJECTIVES OF MEMORANDUM OF UNDERSTANDING

The Agreement has entered into this MoU because we:

1. How to maintain roads] street lights and cleanliness in the adopted village
2. Create awareness and provide facilities for public health
3. Develop the feeling of Self Reliance among the Local People
4. Improve the condition of the villagers.

The MoU will enable the parties to:

1. Organize health camps / programs for the people
2. Help provide facilities for public health
3. Help develop initiatives and spirit of cooperation
4. To promote economic development of the villages by organizing workshops and programs that will make them self-reliant and economically stable
5. Create awareness of public health and hygiene

CLAUSE I: VALIDITY OF THE MoU

This Agreement will be valid for Three academic years (2021-22, 2022-23, 2023-24) until it is expressly terminated by both Parties on mutual agreed terms, during which period Gram Panchyat Office, Kardehalli, as the case may be, will take effective steps for implementation of this MoU. Any act on the part of Training Partner after termination of this Agreement by way of communication, correspondence etc., shall not be considered as an extension of this MoU.

CLAUSE II: Activities and Programs

Both parties agreed to collaborate and organize activities special camps and workshops for the benefit of the students and faculty.

CLAUSE III: RELATIONSHIP BETWEEN THE PARTIES

It is expressly agreed that the First Party and Second Party are acting under this MoU as independent contractors, and the relationship established under this MoU shall not be construed as a partnership. Neither Party is authorized to use the other Party's name in any way, to make any representation or create any obligation or liability, expressed or implied, on behalf of the other Party, without the prior written consent of the other Party. Neither Party shall have, nor represent itself as having any authority under the terms of this MoU to make agreement of any kind of or binding upon the other Party, to pledge the other Party's credit, or the extend on behalf of the other Party.

Cond. Page No. 3

AGREED:

I. For **Name of the Institution**

Dr. Rajendra Shendage
PRINCIPAL
A. R. Burla Mahila Varishtha
Mahavidyalaya, Solapur

Authorized Signature
A. R. Burla Mahila Varishtha
Mahavidyalaya, Solapur

I. For **Name of the Institution**

सरपंच
ग्रा. पं. मुळेगांव तांडा
ता. द. सोलापूर जि. सोलापूर.

Authorized Signature
Gram Panchyat Office, Mulegaon Tanda,
Solapur

Name of the Institution	**Name of the Institution**
A. R. Burla Mahila Varishtha Mahavidyalaya, Solapur. Address: C. S. No. 9705/9/A/2A, Raviwar Peth, Rajendra Chowk, 413005.	**Gram Panchyat Office, Mulegaon Tanda, Solapur.** Address: A/Post : Mulegaon Tanda, Tal - South Solapur, Solapur.
Contact Details: 0217-2743908	Contact Details: 9881909427
Email: arburla@gmail.com	Email:
Web: www.arburla.org	Web:

भारतीय गैर न्यायिक

एक सौ रुपये Rs. 100

रु. 100 ONE HUNDRED RUPEES

भारत INDIA

INDIA NON JUDICIAL



महाराष्ट्र MAHARASHTRA ◑ 2021 ◑ ZC 297814

सोलापूर अ. नं. २९९४ दिनांक : 17 JAN 2022

श्री./सौ. आचार्य रा. आर. बुर्ला महिला महाविद्यालय

यांनी जनरल स्टॅम्प रु. १०० चा मागितलेवरून हा

रु. १०० चा व भरतीस रु. _____

चे मुद्रांक _____ या कारणासाठी दिले.

श्री. एन. एन. संगा. शहर मुद्रांक विक्रेता

परवाना क्र. १९९ सन-१९९३ (कोड नं. २५०१०१६)

१४०२, दाजी पेठ, सोलापूर-५, मो. [illegible]

कोषागार कार्यालय सोलापूर

12 JAN 2022

मुद्रांक प्रमुख लिपिक / उपलेखापाल

MEMORANDUM OF UNDERSTANDING (MoU)

[AGREEMENT SIGNED BETWEEN TWO HIGHER EDUCATION INSTITUTIONS (HEIs)]

Memorandum of Understanding (MoU) Agreement signed between A. R. Burla Mahila Varishtha Mahavidyalaya, N.S. S. Department, Solapur and Shree Markandeya Charitable and Medical Trust, Shree Irapanna N. Bolli Blood Bank, Solapur.

The Memorandum of Understanding (MoU) is entered on this **20th Day of January, 2022** by and between.

PARTY – I

A. R. Burla Mahila Varishtha Mahavidyalaya, N. S. S. Department, Solapur.
City Survey No. 9705/9/A/2A, Raviwar Peth, Rajendra Chowk, Solapur. Pin-413005.

PARTY - II

Shree Markandeya Charitable and Medical Trust, Solapur,
Shree Irapanna N. Bolli Blood Bank, Solapur.
Address - Bhadravati Peth, Solapur.

OBJECTIVES OF MEMORANDUM OF UNDERSTANDING

The Agreement has entered into this MoU because we:

1. To sensitize the need of donating blood to the needy.
2. To ensure availability of safe and quality blood around the clock and throughout the year.
3. Educate the community about the beneficial aspects of blood donation.
4. Actively encourage voluntary blood donation.

The MoU will enable the parties to:

1. Educate the general public about the importance of blood donation.
2. Spread and promote AIDS awareness.
3. Assist the college, other organization and institutions to conduct voluntary blood donation drives.
4. To arrange for motivational talks and expert lectures on relevant topics
5. To instill the feeling of helping others by donating precious blood.

CLAUSE I : VALIDITY OF THE MoU

This Agreement will be valid for three academic years (2021-22, 2022-23, 2023-24) until it is expressly terminated by both Parties on mutual agreed terms, during which period Shree Markandeya Charitable and Medical Trust, Solapur, Shree Irapanna N. Bolli Blood Bank, Solapur, as the case may be, will take effective steps for implementation of this MoU. Any act on the part of Training Partner after termination of this Agreement by way of communication, correspondence etc., shall not be considered as an extension of this MoU.

CLAUSE II : Activities and Programs

Both parties agreed to collaborate and organize activities and workshops for the benefit of the students and faculty.

CLAUSE III : RELATIONSHIP BETWEEN THE PARTIES

It is expressly agreed that the First Party and Second Party are acting under this MoU as independent contractors, and the relationship established under this MoU shall not be construed as a partnership. Neither Party is authorized to use the other Party's name in any way, to make any representation or create any obligation or liability, expressed or implied, on behalf of the other Party, without the prior written consent of the other Party. Neither Party shall have, nor represent itself as having any authority under the terms of this MoU to make agreement of any kind of or binding upon the other Party, to pledge the other Party's credit, or the extend on behalf of the other Party.

Cond. Page No. 3

AGREED:

I. For **Name of the Institution**

Dr. Rajendra Shendage
PRINCIPAL
A. R. Burla Mahila Varishtha
Mahavidyalaya, Solapur

Authorized Signature
A. R. Burla Mahila Varishtha
Mahavidyalaya, Solapur

I. For **Name of the Institution**

Shri Markendeya Charitable & Medical Trust
Irappanna N. Bolli Blood Bank

Authorized Signature
Shree Markandeya Charitable & Medical Trust,
Solapur

Authorized Signature
Shree Irapanna N. Bolli Blood Bank,
Solapur.

Name of the Institution	Name of the Institution
A. R. Burla Mahila Varishtha Mahavidyalaya, Solapur. Address: C. S. No. 9705/9/A/2A, Raviwar Peth, Rajendra Chowk, 413005.	**Shri Markandeya Charitable & Medical Trust, Solapur. &** **Shree Irapanna N. Bolli Blood Bank, Solapur.** Address: Bhadravati Peth, Solapur
Contact Details: 0217-2743908	Contact Details: 9421261250
Email: arburla@gmail.com	Email:
Web: www.arburla.org	Web:



महाराष्ट्र MAHARASHTRA ◑ 2021 ◑ ZC 297814

सोलापूर अ. नं. 2927 दिनांक : 17 JAN 2022

श्री./सौ. आचार्य म.आर बुर्ला महिला महाविद्यालय सोलापूर

यांनी जनरल स्टॅम्प रु. 20 वा मागितलेवरून हा

रु. 200 चा व भरलेस रु. —

चे मुद्रांक — या कारणासाठी दिले.

कोषागार कार्यालय सोलापूर
12 JAN 2022
मुद्रांक प्रमुख लिपिक / उपकोषागार

श्री. एन. एम. संगा. शहर मुद्रांक विक्रेता
परवाना क्र. १९९ सन-१३९३ (कोड नं. २५०१०१६)
१४०२, दाजी पेठ, सोलापूर

MEMORANDUM OF UNDERSTANDING (MoU)

[AGREEMENT SIGNED BETWEEN TWO HIGHER EDUCATION INSTITUTIONS (HEIs)]

Memorandum of Understanding (MoU) Agreement signed between A. R. Burla Mahila Varishtha Mahavidyalaya, N.S. S. Department, Solapur and Shree Markandeya Charitable and Medical Trust, Shree Irapanna N. Bolli Blood Bank, Solapur.

The Memorandum of Understanding (MoU) is entered on this **20th Day of January, 2022** by and between.

PARTY – I

A. R. Burla Mahila Varishtha Mahavidyalaya, N. S. S. Department, Solapur.
City Survey No. 9705/9/A/2A, Raviwar Peth, Rajendra Chowk, Solapur. Pin-413005.

PARTY - II

Shree Markandeya Charitable and Medical Trust, Solapur,
Shree Irapanna N. Bolli Blood Bank, Solapur.
Address - Bhadravati Peth, Solapur.

Cond. Page No. 2

OBJECTIVES OF MEMORANDUM OF UNDERSTANDING

The Agreement has entered into this MoU because we:

1. To sensitize the need of donating blood to the needy.
2. To ensure availability of safe and quality blood around the clock and throughout the year.
3. Educate the community about the beneficial aspects of blood donation.
4. Actively encourage voluntary blood donation.

The MoU will enable the parties to:

1. Educate the general public about the importance of blood donation.
2. Spread and promote AIDS awareness.
3. Assist the college, other organization and institutions to conduct voluntary blood donation drives.
4. To arrange for motivational talks and expert lectures on relevant topics
5. To instill the feeling of helping others by donating precious blood.

CLAUSE I : VALIDITY OF THE MoU

This Agreement will be valid for three academic years (2021-22, 2022-23, 2023-24) until it is expressly terminated by both Parties on mutual agreed terms, during which period Shree Markandeya Charitable and Medical Trust, Solapur, Shree Irapanna N. Bolli Blood Bank, Solapur, as the case may be, will take effective steps for implementation of this MoU. Any act on the part of Training Partner after termination of this Agreement by way of communication, correspondence etc., shall not be considered as an extension of this MoU.

CLAUSE II : Activities and Programs

Both parties agreed to collaborate and organize activities and workshops for the benefit of the students and faculty.

CLAUSE III : RELATIONSHIP BETWEEN THE PARTIES

It is expressly agreed that the First Party and Second Party are acting under this MoU as independent contractors, and the relationship established under this MoU shall not be construed as a partnership. Neither Party is authorized to use the other Party's name in any way, to make any representation or create any obligation or liability, expressed or implied, on behalf of the other Party, without the prior written consent of the other Party. Neither Party shall have, nor represent itself as having any authority under the terms of this MoU to make agreement of any kind of or binding upon the other Party, to pledge the other Party's credit, or the extend on behalf of the other Party.

Cond. Page No. 3

AGREED:

I. For **Name of the Institution**

Dr. Rajendra Shendage
PRINCIPAL
A. R. Burla Mahila Varishtha Mahavidyalaya, Solapur

Authorized Signature
A. R. Burla Mahila Varishtha
Mahavidyalaya, Solapur

I. For **Name of the Institution**

Shri Markendeya Charitable & Medical Trust
Irappanna N. Bolli Blood Bank

Authorized Signature
Shree Markandeya Charitable & Medical Trust,
Solapur

Authorized Signature
Shree Irapanna N. Bolli Blood Bank,
Solapur.

Name of the Institution	Name of the Institution
A. R. Burla Mahila Varishtha Mahavidyalaya, Solapur. Address: C. S. No. 9705/9/A/2A, Raviwar Peth, Rajendra Chowk, 413005.	**Shri Markandeya Charitable & Medical Trust, Solapur. &** **Shree Irapanna N. Bolli Blood Bank, Solapur.** Address: Bhadravati Peth, Solapur
Contact Details: 0217-2743908	Contact Details: 9421261250
Email: arburla@gmail.com	Email:
Web: www.arburla.org	Web:

पद्मशाली शिक्षण संस्था संचलित

अनुसयाबाई रामचंद्र बुर्ला महिला वरिष्ठ महाविद्यालय, सोलापूर

राष्ट्रीय सेवा योजना विभाग

दि. 07/12/2022

बैठकीची सूचना

महाविद्यालयातील राष्ट्रीय सेवा योजना समितीच्या सर्व सन्माननीय सदस्यांना सूचित करण्यात येते की, दि. **10/12/2022** रोजी विशेष शिबीर आयोजनाच्या निमित्ताने मा. **प्राचार्य कक्षेत** ठिक **11.00** वाजता मा. प्राचार्य डॉ. राजेंद्र ना. शेंडगे यांच्या अध्यक्षतेखाली बैठक आयोजित करण्यात आली आहे. तरी सर्वांनी वेळेवर उपस्थित रहावे. ही. विनंती.

आपला विश्वास,

प्रा.डॉ. वडजे आर. के.
कार्यकम अधिकारी

A.R. Burla Mahila Mahavidyalaya ARBM Solapur

डॉ. राजेंद्र ना. शेंडगे
प्राचार्य/अध्यक्ष

समिती सदस्यांची नांवे

१.	मा. प्राचार्य डॉ. राजेंद्र शेंडगे	-	अध्यक्ष
२.	प्रा. सुरेखा बत्तुल	-	सदस्या
३.	प्रा. डॉ. शिवानंद भांजे	-	सदस्य
४.	प्रा. डॉ शिरीष भोसले	-	सदस्य
५.	प्रा. डॉ. रजनी दळवी	-	सदस्या
६.	प्रा. डॉ. टी. एन. शिंदे	-	सदस्य
७.	प्रा. डॉ. शंकर राजे	-	सदस्य
८.	प्रा. डॉ. पंचप्पा वाघमारे	-	सदस्य
९.	प्रा. रंजना बनसुडे	-	सदस्या
१०.	प्रा. डॉ. तुकाराम व्ही. शिंदे	-	निमंत्रित सदस्य
११.	कु. धनश्री कुलकर्णी (बीसीए.)	-	विद्यार्थिनी प्रतिनिधी D.D. Kulkarni
१२.	कु. सुजता कोंकत्ती (बी.कॉम.)	-	विद्यार्थिनी प्रतिनिधी S.P. Konkatti
१३.	कु. अंकिता विजापूरे (बी.कॉम.)	-	विद्यार्थिनी प्रतिनिधी Vijapure A.S.
१४.	प्रा. डॉ. ॲनी जॉन	-	कार्यक्रम अधिकारी
१५.	प्रा. डॉ. राजेंद्र वडजे	-	कार्यक्रम अधिकारी

****



उद्देशिका

आम्ही, भारताचे लोक, भारताचे एक सार्वभौम
समाजवादी धर्मनिरपेक्ष लोकशाही गणराज्य **घडवण्याचा**
व त्याच्या सर्व नागरिकांस :

सामाजिक, आर्थिक व राजनैतिक न्याय;
विचार, अभिव्यक्ती, विश्वास, श्रद्धा
व उपासना यांचे स्वातंत्र्य ;
दर्जाची व संधीची समानता ;

निश्चितपणे प्राप्त करून देण्याचा
आणि त्या सर्वांमध्ये व्यक्तीची प्रतिष्ठा
व राष्ट्राची एकता आणि एकात्मता
यांचे आश्वासन देणारी बंधुता
प्रवर्धित करण्याचा संकल्पपूर्वक निर्धार करून ;

आमच्या संविधानसभेत
आज दिनांक २६ नोव्हेंबर, १९४९ रोजी
याद्वारे हे संविधान अंगीकृत आणि अधिनियमित
करून स्वतःप्रत अर्पण करत आहोत.

भाषिक अल्पसंख्याक शैक्षणिक संस्था
पद्मशाली शिक्षण संस्था संचलित,

ए. आर. बुर्ला महिला वरिष्ठ महाविद्यालय, सोलापूर

'भारत स्काऊट गाईड विभाग उद्घाटन सोहळा'

२०२२ - २०२३

कार्यक्रम :- मंगळवार दि. २२.११.२०२२ सकाळी १०.०० वाजता

स्वागत :- आगतम् ! स्वागतम् !! सुस्वागतम् !!!

- **स्वागत / प्रास्ताविक** :- **प्रा. डॉ. आर. के. वडजे**
- **उद्घाटन** :- **दिप प्रज्वलन**
- **मान्यवरांचे सत्कार** :-
- **प्रमुख पाहुण्यांचे मार्गदर्शन** :- **श्री. शिवशरण पाटील**
  (स्काऊट मास्टर, सोलापूर)
- **प्रमुख उपस्थिति** :- **१. सौ. रुपाली बोबे**
  (सचिव, सोलापूर जिल्हा)
  २. श्री. राजकुमार चक्रे
  (विभागीय अधिकारी, औरंगाबाद)
- **अध्यक्षीय मार्गदर्शन** :- **मा. डॉ. राजेंद्र शेंडगे**
  (प्राचार्य - ए. आर. बुर्ला महिला महाविद्यालय, सोलापूर)
- **आभार प्रदर्शन** :-
- **सूत्रसंचालन** :-

---:---:----

भाषिक अल्पसंख्यांक शैक्षणिक संस्था
पद्मशाली शिक्षण संस्था संचलित

ए. आर. बुर्ला महिला वरिष्ठ महाविद्यालय, सोलापूर.

आय. क्यू. ए. सी., इतिहास विभाग व राष्ट्रीय सेवा योजना यांच्या संयुक्त विद्यमाने

भारतीय स्वातंत्र्याच्या अमृत महोत्सव वर्षा निमित्त ऑनलाईन व्याख्यान

विषय :- भारतीय स्वातंत्र्याचा अमृत महोत्सव : आव्हाने आणि संधी

कार्यक्रम :- बुधवार दि. १७.०८.२०२२ सायंकाळी ७.०० वाजता

ऑनलाईन व्याख्यान

- **प्रास्ताविक** :- प्रा. डॉ. टी.एन. शिंदे
- **प्रमुख वक्ते** :- डॉ. प्रभाकर कोळेकर
- **अध्यक्ष** :- प्राचार्य डॉ. राजेंद्र शेंडगे
- **आभार** :- प्रा. डॉ. वडजे आर.के.
- **सुत्रसंचालन** :- प्रा. डॉ. एम. डी. मसलखांब

****

भाषिक (तेलगु) अल्पसंख्यांक शैक्षणिक संस्था

पद्मशाली शिक्षण संस्था संचलित

अे. आर. बुर्ला महिला वरिष्ठ महाविद्यालय, सोलापूर.

सिटी सर्व्हे क्र.९७०५/९/अ/२ अ /रविवार पेठ , राजेंद्र चौक, सोलापूर. - ४१३००५

दिनांक - ०८/०८/२०२२

-: विद्यार्थिनींसाठी सुचना :-

सर्व विद्यार्थिनींना कळविण्यात येते की, **स्वातंत्र्याचा अमृत महोत्सव** अंतर्गत **'स्वराज्य महोत्सव' 'हर घर तिरंगा'** या उपक्रमाच्या अनुषंगाने हिंदी विभाग, विद्यार्थी विकास व राष्ट्रीय सेवा योजना या विभागाच्या संयुक्त विद्यमाने महाविद्यालयमध्ये खालील स्पर्धा आयोजित केलेल्या आहेत. या स्पर्धेमध्ये जास्तीत जास्त विद्यार्थीनींनी सहभाग नोंदवावा.

१) **गीतगायन स्पर्धा - दिनांक - १५/०८/२०२२**

टिप - १) गीताचे बोल देशभक्तिपर, ऐतिहासिक व सामाजिक असावेत.

२) गीताचे रेकॉर्डिंग स्वत: विद्यार्थीनींनी आणावयाचे आहे.

३) वेळ :- ५ मिनिट इतका असेल.

२) **नृत्यस्पर्धा :- दिनांक ₹१८/०८/२०२२**

टिप - १) नृत्य देशभक्तिपर, ऐतिहासिक व सामाजिक असावेत.

२) नृत्याला अनुसरुन वेशभूषा असावी

३) समूहनृत्यासाठी ५ विद्यार्थीनींचा सहभाग असावा.

४) वेळ - ५ मिनिट

➢ **अधिक माहितीसाठी संपर्क -**

१) प्रा. डॉ. टी.व्ही. शिंदे

२) प्रा. डॉ. आर.के. वडजे

प्रा. डॉ. आर.के. वडजे
हिंदी विभाग प्रमुख

A. R. Burla Mahila Mahavidyalaya ARBM Solapur

डॉ. राजेंद्र ना. शेंडगे
प्राचार्य

भाषिक (तेलगु) अल्पसंख्यांक शैक्षणिक संस्था

पद्मशाली शिक्षण संस्था संचलित

अे. आर. बुर्ला महिला वरिष्ठ महाविद्यालय, सोलापूर.

सिटी सर्व्हे क्र.९७०५/९/अ/२ अ /रविवार पेठ , राजेंद्र चौक, सोलापूर. - ४१३००५

दिनांक - ०८/०८/२०२२

-: विद्यार्थिनींसाठी सुचना :-

सर्व विद्यार्थिनींना कळविण्यात येते की, **स्वातंत्र्याचा अमृत महोत्सव** अंतर्गत **'स्वराज्य महोत्सव ' ' हर घर तिरंगा '** या उपक्रमाच्या अनुषंगाने विद्यार्थी विकास विभागाच्या वत्तीने पोस्टर व रांगोळी स्पर्धेचे आयोजन करण्यात आलेले आहे. तरी या स्पर्धेमध्ये जास्तीत जास्त विद्यार्थीनींनी सहभाग नोंदवावा.

१) पोस्टर स्पर्धा - दिनांक - १३/०८/२०२२

विषय :- स्वातंत्र्य चळवळ, पर्यावरण व विज्ञान तंत्रज्ञानाची प्रगती

नियम - १) पोस्टर कार्डशीट पेपर वर घरी तयार करुन दिलेल्या तारखेपर्यंत प्रा. डॉ. राजे एस.एस. यांच्याकडे जमा करावे.

२) पोस्टर वर उजव्या कोप-यात (खाली) विद्यार्थीनीचे नाव, वर्ग, रोल नंबर, नमूद करावा.

२) रांगोळी स्पर्धा - दिनांक - १३/०८/२०२२

विषय :- स्वातंत्र्याचा अमृत महोत्सव, बेटी बचाव बेटी पढाओ, सण व उत्सव, थोर व्यक्ति चित्र

नियम :- १) स्पर्धाकांनी रांगोळी स्वत: आणावयाची आहे.

२) रांगाळीसाठी १ तासाचा वेळ असेल.

३) आपल्याला नेमून दिलेल्य जागीच रांगोळी काढावयाची आहे.

➤ नांव नोंदणी प्रा. डॉ. राजे एस. एस. यांच्याकडे करावे.

प्रा. डॉ. टि.व्ही. शिंदे
विद्यार्थी विकास विभाग

A. K. Burla Mahila Mahavidyalaya ARBM Solapur

डॉ. राजेंद्र ना. शेंडगे
प्राचार्य

पद्मशाली शिक्षण संस्था संचलित,
अ. आर. बुर्ला महिला वरिष्ठ महाविद्यालय, सोलापूर

विद्यार्थींनीसाठी सूचना

महाविद्यालयातील सर्व विद्यार्थींनींना कळविण्यात येते कि "स्वातंत्र्याचा अमृतमहोत्सव" अंतर्गत 'स्वराज्य महोत्सव' 'हर घर तिरंगा' या उपक्रमाच्या अनुषंगाने हिंदी विभाग, विद्यार्थी विकास विभाग व राष्ट्रीय सेवा योजना या विभागाच्या संयुक्त विद्यमाने महाविद्यालयामध्ये खालील स्पर्धा आयोजित करण्यात आलेली आहेत. या स्पर्धेमध्ये जास्तीत जास्त विद्यार्थींनींनी सहभाग नोंदवावा.

1) गीतगायन स्पर्धा - दि. १५/८/२०२२
टीप -1) गीताचे बोल देशभक्तिपर, ऐतिहासिक व सामाजिक असावेत.
2) गीताचे रेकॉर्डिंग स्वतः विद्यार्थींनींनी आणावयाचेआहे
3) वेळ - 5 मिनिट इतका असेल.

2) नृत्यस्पर्धा - दि. १५/८/२०२२
टीप - 1) नृत्य देशभक्तिपर, ऐतिहासिक व सामाजिक असावेत.
2) नृत्याला अनुसरून वेशभूषा असावी.
3) समूहनृत्यासाठी ५ विद्यार्थींनींचा सहभाग असावा.
4) वेळ - ५ मिनिट

* अधिक माहितीसाठी संपर्क -
1) प्रा. डॉ. टी. व्ही. शिंदे
2) प्रा. डॉ. आर. के. वडजे

Wadjeeks
प्रा. डॉ. आर के वडजे
हिंदी विभाग प्रमुख

A. R. Burla Mahila Mahavidyalaya ARBM Solapur

प्रा. डॉ. राजेंद्र शेंडगे
प्राचार्य

पद्मशाली शिक्षण संस्था संचलित,
ए. आर. बुर्ला महिला वरिष्ठ महाविद्यालय, सोलापूर

विद्यार्थीनींसाठी सूचना

महाविद्यालयातील सर्व विद्यार्थीनींना कळविण्यात येते की 'स्वातंत्र्याचा अमृतमहोत्सव" अंतर्गत 'स्वराज्य महोत्सव' 'हर घर तिरंगा' या उपक्रमाच्या अनुषंगाने विद्यार्थी विकास विभागाच्या वतीने पोस्टर व रांगोळी स्पर्धेचे आयोजन करण्यात आलेले आहे. तरी जास्तीत जास्त विद्यार्थीनींनी सहभाग नोंदवावा.

1) पोस्टर स्पर्धा दि. 9/8/2022
विषय - स्वातंत्र्य चळवळ, पर्यावरण, व विज्ञान. तंत्रज्ञानाची प्रगती
नियम - 1) पोस्टर काऊंशीट पेपर वर घरी तयार करुन दिलेल्या वारखेपर्यंत प्रा. डॉ. राजे. एस. एस. यांच्याकडे जमा करावे.
2) पोस्टर वर उजव्या कोपऱ्यात (खाली) विद्यार्थीनीचे नांव, वर्ग, रोल नंबर. नमूद करावा.

2) रांगोळी स्पर्धा - दि. 13/8/2022
विषय - स्वातंत्र्याचा अमृतमहोत्सव, बेटी बचाव बेटी पढाओ, सण व उत्सव, थोर व्यक्ति चित्र
नियम - 1) स्पर्धकांनी रांगोळी स्वतः आणावयाची आहे.
2) रांगोळी साठी 1 तासांचा वेळ असेल.
3) आपल्याला नेमून दिलेल्या जागीच रांगोळी काढावयाची आहे.
4) नांव नोंदणी प्रा. डॉ. राजे. एस. एस. यांच्याकडे करावे.

प्रा. डॉ. हो. की शिंदे
विद्यार्थी विकास विभाग

A.R. Burla Mahila Mahavidyalaya ARBM Solapur

प्राचार्य
डॉ. राजेंद्र रोंडगे.

	Name	Class
1	मोरे प्रभुजा नागनाथ	B.A. II
2	कंदिकटला मोनालिका श्रीनिवास	B.Com-II
3	अतनुरे कावेरी चनविरप्पा	B.Com-II
4	बग्गा वैष्णवी विठ्ठल	B.Com-II
5	वन्नम पल्लवी श्रीनिवास	B.Com II
6	लावण्यां श्रीराम गुंडला	B.Com-II
7	काव्या सतीश तडका	B.Com II
8	ममता रमेश बोम्मल	B.com II
9	अकांक्षा अंबादास कुरापाटी	B.com II
10	सपना सुधाकर फत्तेपुरकर	B.A. III
11	अंजली कुमार रणसुभे	B.Com III
12	करिश्मा रत्नाकर गायकवाड	B.com III
13	लता चंद्रकांत मिट्ठा	B.com II
14	पायल गंगाधर शिंदे	B.com II
15	शारदा कैलास कुस्सा	B.A-III
16	स्वामी श्रद्धा मल्लय्या	BCA II
17	श्रीराम विनेश मोनिका	BCA-II
18	कटकम श्रुती केशव	BCA-II
19	ढगे अंबिका अशोक	BCA-II
20	जगलेर वैष्णवी गोपाळ	BCA-II
21	कोमल नागेश मिरेकर	BCA-II
22	उज्वला नागेश बेत	B.Com. II

दि. 24/01/23 रोजी महाविद्यालयाची अंतर्गत स्वच्छता अभियान

Page No.
Date

रोल नं	नाव	वर्ग	सही
1027	अंकिता सुरेश विजापुरे	B.COM-I	Vijapure A.S.
909	लक्ष्मी पंचप्पा बोरगावकर	B.COM-I	Laxmi
817	पवित्रा नागेश चड्डे	B.COM I	P.N.Chodde.
1005	बालमनी बालराज उदयमारी	B.COM I	Balmani
894	पुजा विनोद तिरमल	B.COM I	Pooja
809	ऐश्वर्या परशुराम श्रावण	B.COM I	Aishwarya.P.S
821	महालक्ष्मी कृष्णकुमार निराळे	B.COM I	Mnirale
1014	सिमा अनिल कंदलगी	B.COM-I	Seema
2127	सोनि रतन दयावणपल्ली	BCA-I	soni
857	नम्रता नागेश ~~कल्प~~ कल्पवृक्ष	B.Com I	Namrata
1094	पद्मावती राजु हुमनाबादकर	B.COM I	padmavati
1046	भावना बालाजी अंकम	B.COM I	Bhavana
1057	मेघना बालराज गोटीपामुल	B.COM I	M.B. GotiPamul
1115	अश्विनी नारायण यादव	B.COM-I	Ashwini
1026	रोजा श्रावणकुमार अन्नलदास	B.COM I	Roja
814	वैष्णवी गोवर्धन कनकी	B.COM-I	Vaishnavi
911	लक्ष्मी मंजुनाथ कुपस्त	B.COM-I	Laxmi
1114	भुमिका अशोक गादेकर	B.COM I	Bhumika
805	सविता प्रकाश श्रिपुरम	B.COM I	Savitha
804	भार्गवी श्रीनिवास दुर्गम	B.COM I	Bhargavi
1065	लक्ष्मी मलप्पा मन्ता म्हंता	B.COM I	L. Mhanta
1034	रेणुका अंबादास आरकेल	B.COM I	Renuka
868	वैष्णवी लक्ष्मण येलदी	B.Com I	Vaishnavi
2151	कोमल यशवंत खनितकर	BCA-I	Komal. Y.K.
810	गौरी आनंद चौधरी	Bcom-I	Gauri. A.C
852	दिव्या विठ्ठल दिवटे	Bcom-I	Divate. D.V
833	दिव्या चल्लप्पा गायकवाड	Bcom-I	Divya
1010	वैष्णवी इरेश कामुनी	B.Com-I	Vaishnavi T.K
1011	वर्षा ~~मारकेय~~ मार्कंडेय गाजुल	B.Com. I	Varsha. M.G.
1012	दर्शना प्रसाद बुरा	B.Com I	Darsham.B.

1109	नंदिनी रविशंकर गड्डम	Bcom-I	Nandini
850	Nandini Bhaskar kanna	B.com I	Nandini
1039	Durga santosh yannam	B.Com I	Durga
1098	ईश्वरी पंडित लिंबोळे	B.Com I	Ishwari
816	मेघना रमेश कोमटी	B.Com I	Meghana
2142	मयुरी महेशसिंग रघुवंशी	BCA-I	Mayuri
2125	अनुराधा श्रीनिवास अवधूत	BCA-I	Anuradha
2143	हर्षदा अमरसिंग रघुवंशी	BCA-I	Harshada
2101	वृंदावली नागेश मधुरे	BCA-I	वृंदावली मधुरे
2112	ज्योती सिद्धाराम झुंगुरे	BCA-I	Jyoti
2166	तृप्ती तम्मन्ना मेत्रे	BCA-I	Trupti
2114	धनश्री होंडीराम कुलकर्णी	BCA-I	D.D. Kulkarni
849	आनंता शरणबसू शिरुर	B.Com I	Ananta
871	अश्विनी लक्ष्मण कंचगुंडी	B.Com I	Ashwini. K
2160	नम्रता अमर इरावाती	BCA-I	Namrata
2153	आकांक्षा प्रदिप झुणुर	BCA-I	Aakanksha
908	शैलजा नरेश तटटी	B.Com I	shailaja
843	लावण्या गंगाधर बोल्ली	B.Com I	Lavanya
1070	प्रगती अमाकांत वन्नाकाटी	B.COM I	Pragati
1075	भाग्यश्री नरेश वनात	B.Com I	B.N.vannam
2131	वैष्णवी भिमाशंकर वासम	BCA-I	vaishnavi
2129	श्रवंती विष्णु कोसुल	BCA-I	Shravanti
813	आरती श्रीनिवास बुगडे	BCom.I	A.S.Bugade
819	मोनिका रमेश जल्ला	B.com-I	Mdlla.
881	पुजा अंबादास अरगी	B.com-I	Pooja
2119	वैष्णवी रमेश यंगलपास	BCA-I	Vaishnavi
2103	कृचिता अनिल चिंता	BCA-I	Kruchita
841	नेहा चंद्रकांत कोंगारी	B.com-I	Neha
883	गावण्या श्रीकांत येमूल	B.com-I	Lavanya
1024	नमिता वसंत रासकोंडा	B.COM-I	Namita

Page No.
Date

रोल नं	नाव	वर्ग	सही
1225	उमा तानाजी सरवदे	B.COM II	[illegible]
1404	कावेरी चनविरप्पा अतनुरे	B.COM II	Atanure.K.C.
1406	गायत्री व्यंकटेश आडम	B.COM II	G.V. Adam
1413	वैष्णवी श्रीनिवास मेरगु	B.COM II	V.S. Mergu
1263	सरस्वती राजशेखर बंड्डा	B.COM II	S.R. Banda.
1216	लता चद्रकांत मिठ्ठा	B.COM II	Lata
1401	पल्लवी श्रीनिवास वन्नम	B.COM II	Pallai
1202	सुजाता पांडुरंग कोंकत्ती	B.com II	S.P. Konkatti
1410	काव्या संतीश तडका	B.COM II	Tadakala.
1455	नेहा हणमंतु चन्ना	B.COM II	N.channa
1203	श्रावंती गणेश म्याकल	B.COM II	Shravanti
1204	वैष्णवी विठ्ठल वग्गा	B.Com II	V.V. Vagga
1205	लावण्या मोहन कंदिकटला	B.Com II	Lavanya
1405	मोनालिका श्रीनिवास कंदिकटला	B.Com II	Monalika.S.K.
1272	कृष्णवेणी व्यंकटेश बुट्टा	B.com II	[illegible]
1045	पल्लवी अंबादास सग्गम	B.com II	Saggam P.A
1228	अमुल्या गणेश वंगारी	B.COM II	Amulya
1402	लावण्या श्रीराम गुंडला	B.Com II	[illegible]
1441	राजेश्वरी व्यंकटेश माटेटी	B.Com II	Rajeshwari
845	किर्ती प्रभाकर चिप्पा	B.Com-I	K.P. chippa
896	पार्णिमा बसप्पा भिमनवरू	B.Com-I	Pornima

01 ते 07 Feb..

वर्ग	नाव	रोल नं	मोबाईल नं
B.Com-II 1405	मोनालिका श्रीनिवास कंदिकटला	1405	7888217863
B.Com-II	वैष्णवी विट्ठल वग्गा	1204	7821985778
B.Com-II	वैष्णवी श्रीनिवास मेरगू	1413	9284617118

13 ते 19 Feb.

26/02/23 ते 04/03/23

B.Com-II	Monalika shrinivas kandikatla	1405	7888217863
B.Com-II	Vaishnavi Vitthal Vagga	1204	7821985778
B.Com-II	Vaishnavi shrinivas Mergu.	1413	9284611718
B.Com-II	Rajshri Laxman Mhanta	1493	8421739458
B.Com-II	Kavya Satish Tadaka	1410	9175262495
B.Com-II	Lavanya Shriram Gundla	1402	9834942549
B.Com-II	Neha Hanmantu channa	1455	8767215084

भाषिक (तेलुगू) अल्पसंख्याक शैक्षणिक संस्था

पद्मशाली शिक्षण संस्था संचलित

अनुसयाबाई रामचंद्र बुर्ला महिला वरिष्ठ महाविद्यालय,सोलापूर

राष्ट्रीय सेवा योजना विभाग

गाव सर्वेक्षण माहिती

गावाचे नांव :- मौजे – कर्देहळळी

तालुका :- दक्षिण सोलापूर.

जिल्हा :- सोलापूर.

भाषिक (तेलुगू) अल्पसंख्याक शैक्षणिक संस्था
पद्मशाली शिक्षण संस्था संचलित

अनुसयाबाई रामचंद्र बुर्ला महिला वरिष्ठ महाविद्यालय, सोलापूर

राष्ट्रीय सेवा योजना विभाग

गाव सर्वेक्षण माहिती

१. गावाचे नांव :- मौजे – कर्देहळळी
२. तालुका :- दक्षिण सोलापूर.
३. जिल्हा :- सोलापूर.
४. गावातील घरांची संख्या :- ४४७ + 50 = 497
५. अ) गावची लोकसंख्या :- २४८३ + 200 = 2583

अ. क्र.		पुरुष	स्त्रिया	.एकूण
१	साक्षर संख्या	५११ + 20	३५५ + 18	८६६ 904
२	निरक्षर संख्या	८३ (63)	२०५ 192	२८८ 255
३	एकूण	५९४ ✓	५६5 ✓	११५४ 1159

ब) साक्षर लोकसंख्या :-

	निरक्षर	१ ते ४ प्राथमिक	५ ते ७ माध्यमिक	८ ते १० पास	१० वीत असलेले	१२ वी पास	पदवी	पदव्युत्तर	इतर
मुली	१७	६९	६४	४९	१४	४४	45	1८	०३
मुले	२४	८८	४९	६५	२४	९९	90	20	०२
स्त्रिया	६९	३०	११४	१०७	४२	५१	40	2८	०१
पुरुष	८३	४६	१०५	१०२	४४	७५	5८	33	०१

क) गावातील मजुरांची संख्या :-

	गावात काम करणारे		गावाबाहेर जावून काम करणारे		एकुण
	पुरुष	स्त्रिया	पुरुष	स्त्रिया	
स्वतःची जमीन असलेले	२७६	४००	१८९	३३	८९८
भूमिहिन	४२	४४	०८	०१	९५
एकूण	३१८	४४४	१९७	३४	९९३

६. गावातील जमिनीचे विवरण :-

१. गावातील एकुण जमीन :- ६९१.७१.३ हेक्टर
२. गावठाण जमीन :- ३.०५ हेक्टर
३. चराऊ गायरान :- ---------- हेक्टर
४. जंगलाखालील जमीन :- ---------- हेक्टर
५. पिकाखालील जमीन :- ६६९.२६.३ हेक्टर
६. बागायत जमीन :- ३२.४० हेक्टर
७. कोरडवाहु जमीन :- ६३६.८६ हेक्टर

७. गावातील शेत जमिनीचे गुणवत्तेनुसार वर्गीकरण :

१. काळी जमीन :- ५४०.२० हेक्टर
२. मुरमाड जमीन :- ०९०.०६ हेक्टर
३. हलक्या प्रतिची जमीन :- ०३९.०० हेक्टर

८. पिक लागवड पध्दत :-

अ. क्र.	पिकांचा प्रकार	लागवड क्षेत्र (एकर)	लागवडीसाठीचा अंदाजे खर्च (प्रति एकर) रुपयामध्ये	एकूण वार्षिक उत्पन्न	वार्षिक उत्पन्न (एकरी)
१	ज्वारी	३२५	६४७३.१२	३३३६५००	१०२६६.१५
२	गव्हु	९६	९२२०.४७	२२७७२५०	२३७२१.३५
३	कांदा	२२२	९६७५.६७	५९४८७००	२६७९५.९४
४	तूर	०८	३७५०.००	१२५०००	१५६२५.००
५	ऊस	०८	९६८७.५०	५०००००	६२५००.००
६	हरभरा	२९	४८२७.५८	४६१०००	१५८९६.५५
७	द्राक्षे	२०	२४५००	१३८०.००	६९०००.००
८	इतर	९३	६६५७२.८७	१३४३३००	५२०३८.८२

९. गावातील लोकांची जातनिहाय लोकसंख्याः-

जात	लोकसंख्या	जात	लोकसंख्या	जात	लोकसंख्या	एकूण
मराठा	१५६५	धनगर	४६	मुस्लिम	४१	१६५२
महादेव कोळी	५५	चांभार	०९	ब्राम्हण	२०	००८४
कुंभार	०३	नाव्ही	१६	लिंगायत माळी	०७	००२६
मांग	१० + 20	महार	३८ + 325	०	०	००४८

१०. गावातील लोकांची वर्गनिहाय लोकसंख्या :-

वर्गवारी	ओपन		ओबीसी		एस. सी.		एस. टी.		एन. टी.	
	दारिद्रय रेषेखालील	दारिद्रय रेषेवरील	दारिद्रय रेषेखालील	दारिद्रय रेषेवरील	दारिद्रय रेषेखालील	दारिद्रय रेषेवरील	दारिद्रय रेषेखालील	दारिद्रय रेषेवरील	दारिद्रय रेषेखालील	दारिद्रय रेषेवरील
लोकसंख्या	१०९६	१०९३	-	-	१२५	१२४	२५	२४	-	-
कुटुंब संख्या	००६६	७०	-	-	००८	००७	०५	०५	-	-

११. गावासाठी स्वतंत्र ग्रामपंचायत आहे काय ? आहे.

१२. गावातील दळणवळणाच्या व अत्यावश्यक सुविधाबाबत माहिती..

अ. क्र.	सुविधा	होय	नसल्यास जवळचे वापरायचे ठिकाण कोणते ? किती अंतरावर आहे ?
१	रैल्वे स्टेशन	नाही	सोलापूर – २१ कि.मी.
२	एस.टी.स्टॅन्ड	नाही	सोलापूर - १९ कि.मी.
३	पोस्ट ऑफिस	आहे	
४	पोलिस स्टेशन	नाही	वळसंग – १० कि.मी.
५	टेलिफोन सुविधा	आहे	
६	इंटरनेट सुविधा	आहे	
७	आठवडा बाजार	नाही	सोलापूर – १७ कि.मी.
८	पिठाची गिरणी	आहे	
९	ग्रंथालय / वाचनालय	आहे	
१०	स्वस्त धान्य दुकान	आहे	
११	औषध दुकान	नाही	कुंभारी – ५ कि.मी.
१२	मंदिर	आहे	
१३	मशीद	आहे	
१४	गुरुव्दार	नाही	सोलापूर – २० कि.मी.
१५	चर्च	नाही	सोलापूर – २० कि.मी.
१६	समाज मंदिर	आहे	
१७	खेळाचे मैदान	आहे	
१८	कृषिसेवा केंद्र	आहे	
१९	सार्वजनिक बगीचा	नाही	सोलापूर – १६ कि.मी.
२०	इतर गावांना जोडणारा रस्ता	आहे	

१३. गावातील शैक्षणिक सुविधा बाबत माहिती :-

अ. क्र.	सोई - सुविधा	होय	नसल्यास, जवळचे वापरावयाचे ठिकाण व अंतर
१.	बालवाडी / अंगणवाडी (०४ संख्या)	होय	
२.	१ ली ते ४ थी (शाळा)	होय	
३.	५ वी ते ७ वी (शाळा)	होय	
४.	८ वी ते १० वी (उच्च माध्यमिक)	होय	
५.	११ वी ते १२ वी (कनिष्ठ महाविद्यालय)	नाही	सोलापूर – १६ कि.मी.
६.	बी.ए. ते एम.ए. (वरिष्ठ महाविद्यालय)	नाही	सोलापूर – १६ कि.मी.
७.	प्रौढ शिक्षण वर्ग	नाही	सोलापूर - १६ कि.मी.
८.	संगणक प्रशिक्षण वर्ग	नाही	सोलापूर – १६ कि.मी.
९.	व्यवसायिक प्रशिक्षण केंद्र	नाही	सोलापूर – १६ कि.मी.
१०.	मुक्त विद्यापीठाचे केंद्र	नाही	सोलापूर - १७ कि.मी.

१४.गावातील शासकीय खात्यातील नोकरदाराची संख्या :-

अ. क्र.	विभाग	पुरुष	स्त्रिया	एकूण
१	शिक्षण	०७	०१	०८
२	आर्मी	१६	-	१६
३	पोलिस	०२	-	०२
४	बी.एस.एफ.	०३	-	०३
५	सी.आर.पी.एफ.	०२	-	०२
६	सी.आय.एस.एफ	०२	-	०२
७	शासकीय आरोग्य सेवा	०१	-	०१
८	विमान सेवा	०१	-	०१
९	म.न.पा.	०१	०१	०२
१०	पोस्ट मास्टर	०१	-	०१
	एकुण	**३६**	**०२**	**३८**

१५. आरोग्य विषयक सुविधा :-

अ. क्र.	सोई - सुविधा	होय	नसल्यास, वापरायचे जवळचे ठिकाण व अंतर
१.	पाणी शुध्दीकरण यंत्रणा	आहे.	-
२.	बंद गटार	नाही	शासकीय अनुदान
३.	प्राथमिक आरोग्य केंद्र / उपकेंद्र	नाही	चिंचोळी – ६ कि.मी.
४.	खाजगी हॉस्पीटल / दवाखाने	नाही	कुंभारी – ०५ कि.मी.
५.	आरोग्य सेवक	आहे	-
६.	दाई	आहे	-

१६. मागील तीन वर्षातील रोग पिडीतांची संख्या :-

अ. क्र.	रोगाचे नाव	रोगग्रस्त पिडीतांची संख्या				रोगामुळे मृत्यु पावलेल्यांची संख्या			
		पुरुष	स्त्रिया	मुले	एकूण	पुरुष	स्त्रिया	मुले	एकूण
१	हृदयरोग	-	-	-	-	०३	-	-	०३
२	बी. पी.	०१	०७	-	०८	-	-	-	-
३	कॅन्सर	-	-	-	-	०३	०१	०१	०५
४	शुगर	१०	०८	-	१८	-	०१	-	०१
५	दमा	०३	-	-	०३	०१	-	-	०१
६	संधीवात	०२	०२	-	०४	-	-	-	-
७	कॉलरा								
८	डेग्यू								
९	इतर								

१७. गावातील विविध संस्थाची माहिती :-

अ. क्र.	सोई - सुविधा	होय	नसल्यास, वापरायचे जवळचे ठिकाण व अंतर
१	वि. का. से. स. सोसायटी (०१)	आहे	-
२	डेअरी संस्था	नाही	सोलापूर – १६ कि.मी.
३	जि. म. बँक / शाखा	नाही	सोलापूर – १६ कि.मी.
४	इतर सहकारी बँका व शाखा (०१)	आहे	-
५	बचत गट (२५)	आहे	-
६	पणन संस्था	नाही	सोलापूर – १४ कि.मी.
७	शेतीमाल संघटना	नाही	सोलापूर – १४ कि.मी.
८	सरकारी बँका / शाखा	नाही	सोलापूर – १४ कि.मी.
९	शेतकरी / शेती सहाय्यक गट (०५)	आहे	-
१०	इतर संस्था (१०)	आहे	-

१८. गावातील पाळीव जनावरांसाठी आरोग्य सुविधा :-

अ. क्र.	सोई - सुविधा	होय	नसल्यास, जवळचे वापरावयाचे ठिकाण व अंतर
१	नाही	नाही	वळसंग - १० कि.मी.

१९. गावातील पिण्याच्या पाण्याच्या सार्वजनिक सुविधा :-

अ. क्र.	पिण्याच्या पाण्याची सुविधा	होय	नाही	किती महिने पाणी उपलब्ध होते	नसल्यास, किती अंतरावरुन पाणी आणावे लागते
१.	सार्वजनिक पाणी पुरवठा विहीर	आहे	-	१२ महिने	-
२.	सार्वजनिक हातपंप	आहेत	-	१० महिने	-
३.	सार्वजनिक नळ पाणी पुरवठा	आहेत	-	१० महिने	-
४.	सार्वजनिक बोअरवेल	आहे	-	-	-
५.	नदी	नाही	नाही	-	-
६.	तलाव	आहे	-	०५ महिने	-
७.	इतर	-	-	-	-

२०. गावातील सामाजिक संस्था :-

अ. क्र.	संस्था	होय	नाही	संख्या
१	भजनी मंडळ	आहे		०२
२	व्यायाम शाळा	आहे		०१
३	महिला मंडळ		नाही	-
४	संस्कार केंद्र		नाही	-
५	अध्यात्मिक केंद्र		नाही	-
६	सांस्कृतिक केंद्र		नाही	-
७	इतर संस्था		नाही	-

२१. गावातील प्रमुख कारागीर व व्यवसायिक :-

अ. क्र.	कारागीर / व्यवसायिक	कुटुंब संख्या	होय	नसल्यास, जवळचे वापरायचे ठिकाण व अंतर
१	सोनार	-	नाही	सोलापूर – १६ कि.मी.
२	धोबी	-	नाही	सोलापूर – १६ कि.मी.
३	लोहार	-	नाही	कुंभारी – ०५ कि.मी.
४	सुतार	०१	आहे	-
५	चांभार	०६	आहे	-
६	शिंपी	०५	आहे	-
७	न्हावी	०२	आहे	-
८	इलेक्ट्रिशियन	०१	आहे	-
९	केबल / टी. व्ही.कारागीर	-	नाही	सोलापूर – १६ कि.मी.
१०	हॉटेल व्यवसायिक	०२	आहे	-
११	ऑटो गॅरेज व्यवसायिक	०१	आहे	-
१२	संगणक व्यवसायिक	-	नाही	सोलापूर – १६ कि.मी.
१३	रंगारी	-	नाही	कुंभारी – ०५ कि.मी.
१४	शेती अवजारे दुरुस्ती करणारे व्यवसायिक	०१	आहे	-
१५	घरगुती अवजारे दुरुस्ती करणारे व्यवसायिक	०१	आहे	-

२२. गावामध्ये विकासासाठी कार्य करणा-या विविध संस्थाची माहिती :-

अ. क्र.	विकास कार्य	होय	नसल्यास, जवळचे ठिकाण व अंतर	विकास कार्य करणारी संस्था			
				सरकारी	बिगर सरकारी	ग्रामपंचायत	इतर
१	वृक्षारोपण	होय				✓	
२	रोपवाटिका	होय				✓	
३	तलाव	होय				✓	
४	बंधारे	होय				✓	
५	सार्वजनिक विहीर व हातपंप	होय				✓	
६	सार्वजनिक शौचालय	होय				✓	
७	सौर दिवे	होय				✓	
८	इतर	होय				✓	
९	वैयक्तिक शौचालयाची संख्या	४४७				✓	

२३. गावात राबविलेल्या वैशिष्ठपूर्ण योजनांची माहिती :-

अ. क्र.	योजनेचे नाव	कालावधी (वर्ष / महिने)	कोणा मार्फत योजना राबविली	योजनेवर होणारा खर्च	लाभार्थीची संख्या	सध्याची योजना चालू आहे काय ?
१	गाव हगनदारी मुक्त	२०१४ ते २०१७	ग्राम पंचायत	३६००,०००	२७४	नाही
२	घनकचरा व्यवस्थापन	२०१७ – १८ 2/	ग्राम पंचायत	१०,००,०००	४४७	आहे
३	सांडपाणी निचरा	२०१७ – १८ 2/	ग्राम पंचायत	०८,००,०००	४४७	आहे
४	१४ वा वित्त योजना	२०१५ ते २०१८ 2/	ग्राम पंचायत	२५,००,०००	४४७	आहे
५	दलित वस्ती सुधारणा	२०१३ ते २०१८ 2/	ग्राम पंचायत	२५,००,०००	२४५	आहे
६	राष्ट्रीय पेजल योजना	२०१२ ते २०१८ 2/	ग्राम पंचायत	३४,००,०००	४४७	आहे

२४. गावाची विशेष ओळख करुन देणा-या बाबी :-

अ. क्र.	**विशेष ओळख करुन देणारी बाब**	**संबंधित व्यक्ति / संस्था**
१	जिल्यात १ नंबर सुशिक्षित गाव	ग्राम पंचायत
२	गावात – मिलिट्रीमॅन व वकिल पेशात तरबेज	कर्देहळळी गाव
३	गाव स्वच्छता	कर्देहळळी गाव
४	गावातील निटनेटकेपणा व स्वच्छ कारभार	कर्देहळळी गाव
५	शेती व्यवसाय – प्रगतशील	कर्देहळळी गाव

२५. अ) गावातील शेतक-यांनी आधुनिक तंत्रज्ञानाचा वापर उत्पादन वाढविण्यासाठी केला आहे काय ? असल्यास थोडक्यात माहितीपर मुददे द्या. :-

अ. क्र.	आधुनिक तंत्रज्ञानाच्या बाबी	किती शेतक-यांनी वापरले	नसल्यास कारण काय ?
१	गाडूळ खत प्रकल्प	-	प्रशिक्षण अभाव
२	ठिबक सिंचन योजना	४०	-
३	तुषार पाणी योजना	०८	-
४	जलसंवर्धन प्रकल्प	१०	-
५	पावसाच्या पाण्याचे व्यवस्थापन	०९	-
६	मशरुम तयार करणे	-	-
७	शेंद्रीय शेती	१३८	-
८	फळे व भाज्या प्रक्रिया केंद्र	-	-
९	औषधी वनस्पती	-	-
१०	शेततळे निर्मिती प्रकल्प	-	-
११	इतर	-	-

ब) गावाचे इतर गावाशी असलेले संबंध / स्वरुप :- **सलोख्याचे/व्यापारिक/नैतिक/नातेसंबंध**

२६. गावातील मतदारांची संख्या :-

अ. क्र.	मतदार	होय	एकूण
१	पुरुष - ९८७	होय	९८७
२	स्त्रिया - ७४७	होय	७४७
३	तरुण - -	-	-
	एकूण -		१७३४

प्रा. डॉ. वडजे आर. के.
राष्ट्रीय सेवा योजना
कार्यक्रम अधिकारी

प्रा. डॉ. रजनी दळवी
राष्ट्रीय सेवा योजना
कार्यक्रम अधिकारी

डॉ. राजेंद्र ना. शेंडगे
प्राचार्य

A. R. Burla Mahila Mahavidyalaya
ARBM
Solapur

भाषिक (तेलुगू) अल्पसंख्याक शैक्षणिक संस्था
पद्मशाली शिक्षण संस्था संचलित

अनुसयाबाई रामचंद्र बुर्ला महिला वरिष्ठ महाविद्यालय,सोलापूर

राष्ट्रीय सेवा योजना विभाग

गाव सर्वेक्षण माहिती

गावाचे नांव :- मौजे – कर्देहळळी

तालुका :- दक्षिण सोलापूर.

जिल्हा :- सोलापूर.

A. R. Burla Mahila Mahavidyalaya ARBM Solapur

भाषिक (तेलुगू) अल्पसंख्याक शैक्षणिक संस्था

पद्मशाली शिक्षण संस्था संचलित

अनुसयाबाई रामचंद्र बुर्ला महिला वरिष्ठ महाविद्यालय, सोलापूर

राष्ट्रीय सेवा योजना विभाग

गाव सर्वेक्षण माहिती (२०२१-२०२२)

१. गावाचे नांव :- मौजे – कर्देहळ्ळी

२. तालुका :- दक्षिण सोलापूर.

३. जिल्हा :- सोलापूर.

४. गावातील घरांची संख्या :- ४९७

५. अ) गावची लोकसंख्या :- २५८३

अ. क्र.		पुरुष	स्त्रिया	.एकूण
१	साक्षर संख्या	५३१	३७३	९०४
२	निरक्षर संख्या	६३	१९२	२५५
३	एकूण	५९४	५६५	११५९

A. R. Burla Mahila Mahavidyalaya ARBM Solapur

ब) साक्षर लोकसंख्या :-

	निरक्षर	१ ते ४ प्राथमिक	५ ते ७ माध्यमिक	८ ते १० पास	१० वीत असलेले	१२ वी पास	पदवी	पदव्युत्तर	इतर
मुली	१७	६९	६४	४९	१४	४४	४५	१८	०३
मुले	२४	८८	४९	६५	२४	९९	९०	२७	०२
स्त्रिया	६९	३०	११४	१०७	४२	५१	४०	२८	०१
पुरुष	८३	४६	१०५	१०२	४४	७५	५८	३३	०१

क) गावातील मजुरांची संख्या :-

	गावात काम करणारे		गावाबाहेर जावून काम करणारे		एकुण
	पुरुष	स्त्रिया	पुरुष	स्त्रिया	
स्वतःची जमीन असलेले	२७६	४००	१८९	३३	८९८
भूमिहिन	४२	४४	०८	०१	९५
एकूण	३१८	४४४	१९७	३४	९९३

A.R. Burla Mahila Mahavidyalaya ARBM Solapur

६. गावातील जमिनीचे विवरण :-

१. गावातील एकुण जमीन :- ६९१.७१.३ हेक्टर

२. गावठाण जमीन :- ३.०५ हेक्टर

३. चराऊ गायरान :- ---------- हेक्टर

४. जंगलाखालील जमीन :- ---------- हेक्टर

५. पिकाखालील जमीन :- ६६९.२६.३ हेक्टर

६. बागायत जमीन :- ३२.४० हेक्टर

७. कोरडवाहु जमीन :- ६३६.८६ हेक्टर

७. गावातील शेत जमिनीचे गुणवत्तेनुसार वर्गीकरण :

१. काळी जमीन :- ५४०.२० हेक्टर

२. मुरमाड जमीन :- ०९०.०६ हेक्टर

३. हलक्या प्रतिची जमीन :- ०३९.०० हेक्टर

अ. क्र.	पिकांचा प्रकार	लागवड क्षेत्र (एकर)	लागवडीसाठीचा अंदाजे खर्च (प्रति एकर) रुपयामध्ये	एकूण वार्षिक उत्पन्न	वार्षिक उत्पन्न (एकरी)
१	ज्वारी	३२५	६४७३.१२	३३३६५००	१०२६६.१५
२	गव्हु	९६	९२२०.४७	२२७७२५०	२३७२१.३५
३	कांदा	२२२	९६७५.६७	५९४८७००	२६७९५.९४
४	तूर	०८	३७५०.००	१२५०००	१५६२५.००
५	ऊस	०८	९६८७.५०	५०००००	६२५००.००
६	हरभरा	२९	४८२७.५८	४६१०००	१५८९६.५५
७	द्राक्षे	२०	२४५००	१३८०.००	६९०००.००
८	इतर	९३	६६५७२.८७	१३४३३००	५२०३८.८२

A. R. Burla Mahila Mahavidyalaya ARBM Solapur

९. गावातील लोकांची जातनिहाय लोकसंख्याः-

जात	लोकसंख्या	जात	लोकसंख्या	जात	लोकसंख्या	एकूण
मराठा	१५६५	धनगर	४६	मुस्लिम	४१	१६५२
महादेव कोळी	५५	चांभार	०९	ब्राम्हण	२०	००८४
कुंभार	०३	नाव्ही	१६	लिंगायत माळी	०७	००२६
मांग	३०	महार	३६३	०	०	००४८

१०. गावातील लोकांची वर्गनिहाय लोकसंख्या :-

वर्गवारी	ओपन		ओबीसी		एस. सी.		एस. टी.		एन. टी.	
	दारिद्रय रेषे खालील	दारिद्रय रेषे खालील	दारिद्रय रेषे खालील	दारिद्रय रेषे खालील	दारिद्रय रेषे खालील	दारिद्रय रेषे खालील	दारिद्रय रेषे खालील	दारिद्रय रेषे खालील	दारिद्रय रेषे खालील	दारिद्रय रेषे खालील
लोकसंख्या	१०९६	१०९३	-	-	१२५	१२४	२५	२४	-	-
कुटुंब संख्या	००६६	७०	-	-	००८	००७	०५	०५	-	-

११. गावासाठी स्वतंत्र ग्रामपंचायत आहे काय ?

➢ आहे.

A. R. Burla Mahila Mahavidyalaya ARBM Solapur

१२. गावातील दळणवळणाच्या व अत्यावश्यक सुविधाबाबत माहिती..

अ. क्र.	सुविधा	होय	नसल्यास जवळचे वापरायचे ठिकाण कोणते ? किती अंतरावर आहे ?
१	रैल्वे स्टेशन	नाही	सोलापूर – २१ कि.मी.
२	एस.टी.स्टॅन्ड	नाही	सोलापूर – १९ कि.मी.
३	पोस्ट ऑफिस	आहे	
४	पोलिस स्टेशन	नाही	वळसंग – १० कि.मी.
५	टेलिफोन सुविधा	आहे	
६	इंटरनेट सुविधा	आहे	
७	आठवडा बाजार	नाही	सोलापूर – १७ कि.मी.
८	पिठाची गिरणी	आहे	
९	ग्रंथालय / वाचनालय	आहे	
१०	स्वस्त धान्य दुकान	आहे	
११	औषध दुकान	नाही	कुंभारी – ५ कि.मी.
१२	मंदिर	आहे	
१३	मशीद	आहे	
१४	गुरुव्दार	नाही	सोलापूर – २० कि.मी.
१५	चर्च	नाही	सोलापूर – २० कि.मी.
१६	समाज मंदिर	आहे	
१७	खेळाचे मैदान	आहे	
१८	कृषिसेवा केंद्र	आहे	
१९	सार्वजनिक बगीचा	नाही	सोलापूर – १६ कि.मी.
२०	इतर गावांना जोडणारा रस्ता	आहे	

A.R. Burla Mahila Mahavidyalaya ARBM Solapur

१३. गावातील शैक्षणिक सुविधा बाबत माहिती :-

अ. क्र.	सोई - सुविधा	होय	नसल्यास, जवळचे वापरावयाचे ठिकाण व अंतर
१.	बालवाडी / अंगणवाडी (०४ संख्या)	होय	
२.	१ ली ते ४ थी (शाळा)	होय	
३.	५ वी ते ७ वी (शाळा)	होय	
४.	८ वी ते १० वी (उच्च माध्यमिक)	होय	
५.	११ वी ते १२ वी (कनिष्ठ महाविद्यालय)	नाही	सोलापूर – १६ कि.मी.
६.	बी.ए. ते एम.ए. (वरिष्ठ महाविद्यालय)	नाही	सोलापूर – १६ कि.मी.
७.	प्रौढ शिक्षण वर्ग	नाही	सोलापूर - १६ कि.मी.
८.	संगणक प्रशिक्षण वर्ग	नाही	सोलापूर – १६ कि.मी.
९.	व्यवसायिक प्रशिक्षण केंद्र	नाही	सोलापूर – १६ कि.मी.
१०.	मुक्त विद्यापीठाचे केंद्र	नाही	सोलापूर - १७ कि.मी.

A.R. Burla Mahila Mahavidyalaya ARBM Solapur

१४.गावातील शासकीय खात्यातील नोकरदाराची संख्या :-

अ. क्र.	विभाग	पुरुष	स्त्रिया	एकूण
१	शिक्षण	०७	०१	०८
२	आर्मी	१६	-	१६
३	पोलिस	०२	-	०२
४	बी.एस.एफ.	०३	-	०३
५	सी.आर.पी.एफ.	०२	-	०२
६	सी.आय.एस.एफ	०२	-	०२
७	शासकीय आरोग्य सेवा	०१	-	०१
८	विमान सेवा	०१	-	०१
९	म.न.पा.	०१	०१	०२
१०	पोस्ट मास्टर	०१	-	०१
	एकुण	**३६**	**०२**	**३८**

A. R. Burla Mahila Mahavidyalaya ARBM Solapur

१५. आरोग्य विषयक सुविधा :-

अ. क्र.	सोई - सुविधा	होय	नसल्यास, वापरायचे जवळचे ठिकाण व अंतर
१.	पाणी शुध्दीकरण यंत्रणा	आहे.	-
२.	बंद गटार	नाही	शासकीय अनुदान
३.	प्राथमिक आरोग्य केंद्र / उपकेंद्र	नाही	चिंचोळी – ६ कि.मी.
४.	खाजगी हॉस्पीटल / दवाखाने	नाही	कुंभारी – ०५ कि.मी.
५.	आरोग्य सेवक	आहे	-
६.	दाई	आहे	-

A. R. Burla Mahila Mahavidyalaya ARBM Solapur

१६. मागील तीन वर्षातील रोग पिडीतांची संख्या :-

अ. क्र.	रोगाचे नाव	रोगग्रस्त पिडीतांची संख्या				रोगामुळे मृत्यु पावलेल्यांची संख्या			
		पुरुष	स्त्रिया	मुले	एकूण	पुरुष	स्त्रिया	मुले	एकूण
१	हृदयरोग	-	-	-	-	०३	-	-	०३
२	बी. पी.	०१	०७	-	०८	-	-	-	-
३	कॅन्सर	-	-	-	-	०३	०१	०१	०५
४	शुगर	१०	०८	-	१८	-	०१	-	०१
५	दमा	०३	-	-	०३	०१	-	-	०१
६	संधीवात	०२	०२	-	०४	-	-	-	-
७	कॉलरा								
८	डेग्यू								
९	इतर								

A. R. Burla Mahila Mahavidyalaya ARBM Solapur

१७. गावातील विविध संस्थाची माहिती :-

अ. क्र.	सोई - सुविधा	होय	नसल्यास, वापरायचे जवळचे ठिकाण व अंतर
१	वि. का. से. स. सोसायटी (०१)	आहे	-
२	डेअरी संस्था	नाही	सोलापूर – १६ कि.मी.
३	जि. म. बँक / शाखा	नाही	सोलापूर – १६ कि.मी.
४	इतर सहकारी बँका व शाखा (०१)	आहे	-
५	बचत गट (२५)	आहे	-
६	पणन संस्था	नाही	सोलापूर – १४ कि.मी.
७	शेतीमाल संघटना	नाही	सोलापूर – १४ कि.मी.
८	सरकारी बँका / शाखा	नाही	सोलापूर – १४ कि.मी.
९	शेतकरी / शेती सहाय्यक गट (०५)	आहे	-
१०	इतर संस्था (१०)	आहे	-

A. R. Burla Mahila Mahavidyalaya ARBM Solapur

१८. गावातील पाळीव जनावरांसाठी आरोग्य सुविधा :-

अ. क्र.	सोई - सुविधा	होय	नसल्यास, जवळचे वापरावयाचे ठिकाण व अंतर
१	नाही	नाही	वळसंग - १० कि.मी.

A.R. Burla Mahila Mahavidyalaya ARBM Solapur

१९. गावातील पिण्याच्या पाण्याच्या सार्वजनिक सुविधा :-

अ. क्र.	पिण्याच्या पाण्याची सुविधा	होय	नाही	किती महिने पाणी उपलब्ध होते	नसल्यास, किती अंतरावरुन पाणी आणावे लागते
१.	सार्वजनिक पाणी पुरवठा विहीर	आहे	-	१२ महिने	-
२.	सार्वजनिक हातपंप	आहेत	-	१० महिने	-
३.	सार्वजनिक नळ पाणी पुरवठा	आहेत	-	१० महिने	-
४.	सार्वजनिक बोअरवेल	आहे	-	-	-
५.	नदी	नाही	नाही	-	-
६.	तलाव	आहे	-	०५ महिने	-
७.	इतर	-	-	-	-

A. R. Burla Mahila Mahavidyalaya
ARBM
Solapur

२०. गावातील सामाजिक संस्था :-

अ. क्र.	संस्था	होय	नाही	संख्या
१	भजनी मंडळ	आहे		०२
२	व्यायाम शाळा	आहे		०१
३	महिला मंडळ		नाही	-
४	संस्कार केंद्र		नाही	-
५	अध्यात्मिक केंद्र		नाही	-
६	सांस्कृतिक केंद्र		नाही	-
७	इतर संस्था		नाही	-

A. R. Burla Mahila Mahavidyalaya ARBM Solapur

२१. गावातील प्रमुख कारांगीर व व्यवसायिक :-

अ. क्र.	कारागीर / व्यवसायिक	कुटुंब संख्या	होय	नसल्यास, जवळचे वापरायचे ठिकाण व अंतर
१	सोनार	-	नाही	सोलापूर – १६ कि.मी.
२	धोबी	-	नाही	सोलापूर – १६ कि.मी.
३	लोहार	-	नाही	कुंभारी – ०५ कि.मी.
४	सुतार	०१	आहे	-
५	चांभार	०६	आहे	-
६	शिंपी	०५	आहे	-
७	न्हावी	०२	आहे	-
८	इलेक्ट्रिशियन	०१	आहे	-
९	केबल / टी. व्ही.कारागीर	-	नाही	सोलापूर – १६ कि.मी.
१०	हॉटेल व्यवसायिक	०२	आहे	-
११	ऑटो गॅरेज व्यवसायिक	०१	आहे	-
१२	संगणक व्यवसायिक	-	नाही	सोलापूर – १६ कि.मी.
१३	रंगारी	-	नाही	कुंभारी – ०५ कि.मी.
१४	शेती अवजारे दुरुस्ती करणारे व्यवसायिक	०१	आहे	-
१५	घरगुती अवजारे दुरुस्ती करणारे व्यवसायिक	०१	आहे	-

A.R. Burla Mahila Mahavidyalaya ARBM Solapur

२२. गावामध्ये विकासासाठी कार्य करणा-या विविध संस्थाची माहिती :-

अ. क्र.	विकास कार्य	होय	नसल्यास, जवळचे ठिकाण व अंतर	विकास कार्य करणारी संस्था			
				सरकारी	बिगर सरकारी	ग्रामपंचायत	इतर
१	वृक्षारोपण	होय				✓	
२	रोपवाटिका	होय				✓	
३	तलाव	होय				✓	
४	बंधारे	होय				✓	
५	सार्वजनिक विहीर व हातपंप	होय				✓	
६	सार्वजनिक शौचालय	होय				✓	
७	सौर दिवे	होय				✓	
८	इतर	होय				✓	
९	वैयक्तिक शौचालयाची संख्या	४४७				✓	

A. R. Burla Mahila Mahavidyalaya ARBM Solapur

२३. गावात राबविलेल्या वैशिष्ठपूर्ण योजनांची माहिती :-

अ. क्र.	योजनेचे नाव	कालावधी (वर्ष / महिने)	कोणा मार्फत योजना राबविली जाते	योजनेवर होणारा खर्च	लाभार्थीची संख्या	सध्याची योजना चालू आहे काय ?
१	गाव हगनदारी मुक्त	२०१४ ते २०२०	ग्राम पंचायत	३६००,०००	२७४	नाही
२	घनकचरा व्यवस्थापन	२०१७ – २०२१	ग्राम पंचायत	१०,००,०००	४४७	आहे
३	सांडपाणी निचरा	२०१७ – २०२१	ग्राम पंचायत	०८,००,०००	४४७	आहे
४	१४ वा वित्त योजना	२०१५ ते २०२१	ग्राम पंचायत	२५,००,०००	४४७	आहे
५	दलित वस्ती सुधारणा	२०१३ ते २०२१	ग्राम पंचायत	२५,००,०००	२४५	आहे
६	राष्ट्रीय पेजल योजना	२०१२ ते २०२१	ग्राम पंचायत	३४,००,०००	४४७	आहे

A. R. Burla Mahila Mahavidyalaya ARBM * Solapur *

२४.गावाची विशेष ओळख करुन देणा-या बाबी :-

अ. क्र.	विशेष ओळख करुन देणारी बाब	संबंधित व्यक्ति / संस्था
१	जिल्यात १ नंबर सुशिक्षित गाव	ग्राम पंचायत
२	गावात – मिलिट्रीमॅन व वकिल पेशात तरबेज	कर्देहळळी गाव
३	गाव स्वच्छता	कर्देहळळी गाव
४	गावातील निटनेटकेपणा व स्वच्छ कारभार	कर्देहळळी गाव
५	शेती व्यवसाय – प्रगतशील	कर्देहळळी गाव

A.R. Burla ARBM Vidyalaya Solapur

२५. अ) गावातील शेतक-यांनी आधुनिक तंत्रज्ञानाचा वापर उत्पादन वाढविण्यासाठी केला आहे काय ? असल्यास थोडक्यात माहितीपर मुददे द्या. :-

अ. क्र.	आधुनिक तंत्रज्ञानाच्या बाबी	किती शेतक-यांनी वापरले	नसल्यास कारण काय ?
१	गाडूळ खत प्रकल्प	-	प्रशिक्षण अभाव
२	ठिबक सिंचन योजना	४०	-
३	तुषार पाणी योजना	०८	-
४	जलसंवर्धन प्रकल्प	१०	-
५	पावसाच्या पाण्याचे व्यवस्थापन	०९	-
६	मशरुम तयार करणे	-	-
७	शेंद्रीय शेती	१३८	-
८	फळे व भाज्या प्रक्रिया केंद्र	-	-
९	औषधी वनस्पती	-	-
१०	शेततळे निर्मिती प्रकल्प	-	-
११	इतर	-	-

ब) गावाचे इतर गावाशी असलेले संबंध / स्वरुप :- **सलोख्याचे/व्यापारिक/नैतिक/नातेसंबंध**

२६. गावातील मतदारांची संख्या :-

अ. क्र.	मतदार	होय	एकूण
१	पुरुष - ९८७	होय	९८७
२	स्त्रिया - ७४७	होय	७४७
३	तरुण - -	-	-
	एकूण -		१७३४

प्रा. डॉ. वडजे आर. के.
राष्ट्रीय सेवा योजना
कार्यक्रम अधिकारी

प्रा. डॉ. ॲनी जॉन
समन्वयक
आय. क्यू. ए. सी.

डॉ. राजेंद्र ना. शेंडगे
प्राचार्य

भाषिक(तेलुगु) अल्पसंख्याक शैक्षणिक संस्था
पद्मशाली शिक्षण संस्था संचलित
अनुसयाबाई रामचंद्र बुर्ला महिला वरिष्ठ महाविद्यालय, सोलापूर
सिटी सर्व्हे क्र. ९७०५/९/अ/२अ, रविवार पेठ, राजेंद्र चौक, सोलापूर – ४१३००५
(पोस्ट बॉक्स नं. ५१०), पुण्यश्लोक अहिल्यादेवी होळकर सोलापूर विद्यापीठ, सोलापूर संलग्नीत

राष्ट्रीय सेवा योजना विभाग

दिनांक : 15/08/2018

कार्यक्रमाचे नांव : स्वातंत्र्य दिन

अ. क्र.	विद्यार्थिनींचे नांव	वर्ग	रोल नं.	सही
१	मरपेल्ली शिरीषा मोहना	बी ए -१	२	~~मोहना~~ शिरीषा
२	धागरे पुजा सतिश	बी ए - १	७	पुजा
३	माळगे वेदना उमशंकर	बी ए - १	१०	वेदना
४	क्षीरसागर अश्विनी शेखर	बी ए -१	१२	अश्विनी
५	शेंडगे प्रसन्ना किरण	बी ए .१	१३	प्रसन्ना
६	पवार सोनली रवि	बी ए -१	१४	सोनाली
७	घुनमे तेजस्विनी अंबादास	BA - १	१५	तेजस्विनी
८	यनगुंडी जयश्री दत्तात्रय	BA -१	१७	जयश्री
९	पवार नम्रता सिद्राम	बी ए -१	१८	नम्रता
१०	सुरे प्राजक्ता चंद्रकांत	बी ए .१	२०	प्राजक्ता
११	कानकुर्ती राजश्री अंबादास	बी ए .१	२५	राजश्री
१२	देवले प्रियंका माऊराव	BA १	२७	प्रियंका
१३	गादास लावण्या भास्कर	BA १	३२	लावण्या
१४	मुसर स्वप्नाली संजय	BA १	३८	स्वप्नाली
१५	डोंगरे सुलोचना नागनाथ	BA १	४०	सुलोचना
१६	मदनाल नवनीता वासुदेव	B.A १	४१	नवनीता
१७	चित्री गायत्री हणमंतु	B.A १	४२	गायत्री
१८	चिंताकिंदी अनामिका दिगंबर	B.A १	४४	अनामिका

राष्ट्रीय सेवा योजना विभाग

कार्यक्रमाचे नांव : _____

अ. क्र.	विद्यार्थिनींचे नांव	वर्ग	रोल नं.	सही
19	शिंदे आरती व्यंकट	B.A I	४६	आरती
20	गोंग अंबिका अनिल	B.A I	४९	अंबिका
21	गोरें वैष्णवी तुकशीदास	B.A I	५७	वैष्णवी
22	येमूल भवानी नरसिंग	B.A I	५८	भवानी
23	खंडे महेश्वरी नंदू	B.A I	६२	महेश्वरी
24	मंथेन सुकन्या विजयराज	B.A I	६७	सुकन्या
25	देवसानी मनिषा सत्यनारायण	B.A I	६८	मनिषा
26	धुकाजे प्रणाली विनोद	B.A I	७३	प्रणाली
27	दोंगील अर्चना अंबादास	B.A I	७४	अर्चना
28	रचा सोनाली भुमेश	B.A I	७६	सोनाली
29	भोसले अंजली बापू	B.A I	७९	अंजली
30				
31				
32				
33				
34				
35				
36				
37				
38				
39				
40				
41				
42				

भाषिक(तेलुगु) अल्पसंख्याक शैक्षणिक संस्था
पद्मशाली शिक्षण संस्था संचलित

अनुसयाबाई रामचंद्र बुर्ला महिला वरिष्ठ महाविद्यालय, सोलापूर

सिटी सर्वे क्र. ९७०५/९/अ/२अ, रविवार पेठ, राजेंद्र चौक, सोलापूर – ४१३००५
(पोस्ट बॉक्स नं. ५१०), पुण्यश्लोक अहिल्यादेवी होळकर सोलापूर विद्यापीठ, सोलापूर संलग्नीत

राष्ट्रीय सेवा योजना विभाग

दिनांक : 05/09/2018

कार्यक्रमाचे नांव : शिक्षक दिन

अ. क्र.	विद्यार्थिनींचे नांव	वर्ग	रोल नं.	सही
1)	Channa Swati Mahadev	B.com II	1260	S.chama
2)	मामडयाल आश्विनी सुरेश	बी.कॉम 2	1269	AMuuuu
3)	दोन्नाल लक्ष्मी राजू	बी.कॉम 2	1254	L.Donnal
4)	आवळा अपर्णा नंदकिशोर	B.com III	1708	Aprna
5)	हलसगी वर्षा लालदास	B.com III	1091	V.H
6)	Kamble Aarti Sudhanshan	B.com III	1201	aarti
7)	पासा लावण्या सदानंद	बी कॉम 3	1220	Pasa.L
8)	इंदापूरे ताराबाई चंद्रकांत	बी.कॉम 3	1221	इंदापूरे T.
9)	मरपेल्ली शिरीषा मोहन	बी. भाग-1	2	मरपेल्ली S
10)	धागेरे पूजा सतिश	बी भाग-1	7	धागेरे P
11)	माळगे वंदना उमाशंकर	बी भाग-1	10	माळगे V
12)	क्षीरसागर आश्विनी शेखर	बी भाग-1	12	क्षीरसागर-A
13)	शेळगे प्रज्ञा किरण	बी भाग-1	13	S.P
14)	पवार सोनाली रवि	बी भाग-1	14	Sonali
15)	धुळम तेजस्विनी अंबादास	बी भाग-1	15	T.D
16)	यनगुंडी जयश्री दत्तात्रय	बी भाग-1	17	P.Jayshree
17)	पवार नम्रता सिद्राम	बी भाग-1	18	P. Nam.
18)	सुरे प्रजक्ता चंद्रकांत	बी भाग-1	20	Sure

राष्ट्रीय सेवा योजना विभाग

कार्यक्रमाचे नांव :

अ. क्र.	विद्यार्थिनींचे नांव	वर्ग	रोल नं.	सही
19)	रच्चा नागलक्ष्मी सुरेश	बी कॉम II	१२७७	
20)	दिकोंडा पल्लवी जगदिश	बी कॉम II	१२७८	
21)	मल्याल अपूर्वा केशव	बी कॉम II	१२७९	
22)	कल्याणकर अंबिका वेदप्रकाश	बी कॉम II	१२८०	
23)	येरला प्रवलिका वास्कीनिवास	बी कॉम II	१२९९	
24)	कोंडा रम्यकृष्णा रमेश	बी कॉम II	१३०२	
25)	कासमल पल्लवी रमेश	बी कॉम II	१३०५	
26)	पोल्ल शिवाल अर्जुन	बी कॉम II	१३३०	
27)	नदांत वैष्णवी सिद्राम	बी कॉम II	१३३३	
28)	कोठा मार्गवी गजानन	बी कॉम II	१४१०	
29)	दासरी नंदिनी व्यंकटेश	बी कॉम II	१४११	
30)	गोली माग्यालक्ष्मी रविंद्र	बी कॉम II	१४२५	
31)	जोशी मयुरी मनोजकुमार	बी कॉम II	१४४२	
32)	मेरुगा निकीता श्रीनिवास	बी कॉम II	१४४५	
33)	काकी पूजा श्रीनिवास	बी कॉम II	१४४६	
34)	इरावत्ती राजश्री अंकुश	बी कॉम-II	१४४४	
35)	पासंकटी गौरी प्रभु	बी कॉम III	१३१३	
36)	होनमुर्गे शिल्पा वरदराज	बी कॉम III	१६५३	
37)	कारमपुरी माग्यश्री गणेश	बी कॉम III	१६६०	
38)	रच्चा राजश्री रामेश्याम	बी कॉम III	१६६६	
39)	गंजेली नविना विवेक	बी कॉम III	१६८१	
40)	नदांत दिव्या राजू	बी कॉम III	१६८७	
41)	मडीवाल सुकन्या नागेश	बी कॉम III	१७०१	
42)	गड्डम विजयलक्ष्मी जंबय्या	बी कॉम III	१७०६	

भाषिक(तेलुगु) अल्पसंख्याक शैक्षणिक संस्था
पद्मशाली शिक्षण संस्था संचलित

अनुसयाबाई रामचंद्र बुर्ला महिला वरिष्ठ महाविद्यालय, सोलापूर

सिटी सर्व्हे क्र. ९७०५/९/अ/२अ, रविवार पेठ, राजेंद्र चौक, सोलापूर – ४१३००५
(पोस्ट बॉक्स नं. ५१०), पुण्यश्लोक अहिल्यादेवी होळकर सोलापूर विद्यापीठ, सोलापूर संलग्नीत

राष्ट्रीय सेवा योजना विभाग

दिनांक :

कार्यक्रमाचे नांव : _____

अ. क्र.	विद्यार्थिनींचे नांव	वर्ग	रोल नं.	सही
43)	कानकुर्ती राजश्री अंबादास	बी भाग-१	24	K Rajashri
44)	देवळे प्रियंका भाऊराव	बी भाग-१	27	PD
45)	गादास लावण्या भास्कार	बी भाग-१	32	Lavanya
46)	गुजर स्वप्नाली संजय	बी भाग-१	32	Swapna
47)	डोंगरे सुलोचना नागनाथ	बी भाग-१	40	Sulochana.
48)	मदनाला नवनीता वासुदेव	बी भाग-१	41	N. M.
49)	चिती गायत्री हणमंतु	बी भाग-१	42	G_chitti
50)	चिंताकिंदी अनामिका दिगंबर	बी ए-१	44	A
51)	शिंदे आरती व्यंकट	बी ए-१	46	ShindeA
52)	गोंगा अंबिका अनिल	बी ए-१	48	Ganga
53)	गोरे वैष्णवी तुलशीदास	बी. ए १	49	GV
54)	Yemul Bhavani Narsingh	B.A - I	58	Bhavani
55)	Khonde Maheshwari Nandu	B.A - I	64	M.Khonde
56)	मंथेन सुकन्या विजयराज	बी ए-१	65	SM
57)	देवसानी मनिषा सत्यनारायण	बी ए-१	67	M.Devsani
58)	पुकाळे प्रणाली विनोद	बी ए-१	73	PP
59)	दोंगील अर्चना अंबादास	बी ए १	74	Archana
60)	Racha Sonali Bhumesh	B A - I	78	Rsonali

राष्ट्रीय सेवा योजना विभाग

कार्यक्रमाचे नांव : _____

अ. क्र.	विद्यार्थिनींचे नांव	वर्ग	रोल नं.	सही
61)	भोसले अंजली बापू	बी.ए १	79	Anjali
62)	कस्तुरी संध्या शिवाजी	बी.ए १	83	Sk.—
63)	बिराजदार दिपाली बससिद्ध	बी.ए १	84	D.Birajdar
64)	Koli Aarti Chandrkant	B.A I	89	Akoli
65)	Bijge Savitri Kashinath	B.A I	87	S
66)	आकुबत्तीन पल्लवी श्रिनिवास	बी.ए १	93	PA
67)	काशिद दिव्या दिलिप	बी.ए १	95	Divya
68)	Bingi Bhavna Shridhar	बी.ए १	90	Bingi
69)	Mhanta Kajal Sanjay	B.A I	96	Mhanta
70)	कोळी प्रियंका राजू	बी.ए १	900	Kopriyanka
71)	शिंदे शितल रवि	बी.ए १	902	Shital
72)	सोनकर हर्षदा कुमार	बी.ए १	903	H.S
73)	पुठ्ठा श्रावणी परशुराम	बी.ए १	904	S.Putha
74)	Tale Sunita Ganesh	B.A I	106	Sunita
75)	Kamble Dipali Suresh	B.A I	108	D.K
76)	chatla Shweta Nagraj	B.A I	113	Shweta
77)	Papadwale Maheswari Narsinghrav	B.A I	114	Maheswari.P
78)	Koli Dipali Parmeshwar	बी.ए १	115	D.K.
79)	Gundeli Aarti Narsingh	B.A I	118	A.Gudeli
80)	Mhanta Komal Sanjay	B.A I	120	K.Mhanta
81)	बिराजदार विद्या बसवराज	बी.ए १	929	B.Vidya
82)	चिंताकिंदी भावण्या यादगिरी	बी.ए १	926	L.Gu
83)	पुठ्ठा आश्विनी श्रिनिवास	B.A I	127	Aishwini
84)	नक्का तेजश्री परशुराम	बी.ए २	308	N.Tejiashri

भाषिक(तेलुगु) अल्पसंख्याक शैक्षणिक संस्था
पद्मशाली शिक्षण संस्था संचलित
अनुसयाबाई रामचंद्र बुर्ला महिला वरिष्ठ महाविद्यालय, सोलापूर
सिटी सर्व्हे क्र. ९७०५/९/अ/२अ, रविवार पेठ, राजेंद्र चौक, सोलापूर – ४१३००५
(पोस्ट बॉक्स नं. ५१०), पुण्यश्लोक अहिल्यादेवी होळकर सोलापूर विद्यापीठ, सोलापूर संलग्नीत

राष्ट्रीय सेवा योजना विभाग

दिनांक :

कार्यक्रमाचे नांव : _____

अ. क्र.	विद्यार्थिनींचे नांव	वर्ग	रोल नं.	सही
85)	क्षीरसागर शितल राजू	बी. ए 2	320	S.S
86)	गुंडाळे मोनिका सायबण्णा	बी. ए 2	33e	G. Monika
87)	गुंडाळे सोनाली सिद्राम	बी. ए 2	380	Sonali
88)	कनकटटी कविता अंबादास	बी. ए 2	389	Kavita.K
89)	हिबारे मृणाली सुनिल	बी. ए 2	382	M. Hibare
90)	Kasbe shardha Tukaram	B.A - 2	383	SK
91)	Raccha Swati Suresh	B.Com 1	L08	Swati
92)	Prachi Mahesh Pawar	B.com 1	L0E	PMP
93)	Yargal Aditi Rajendra	B.com 1	L0U	Aditi
94)	Kadam Ashwini Nagnath	B.com I	L0e	Ashwini
95)	Ferle Snehal Ashok	B.com I	L99	A.Snehal
96)	जहागिरदार ऐश्वर्या भिमाशंकर	बी. कॉम 1	L98	Aja
97)	गंगुल प्रियंका निरंजन	बी. कॉम 1	L9y	P.Gangul
98)	Purud Shradha Nagesh	B.com I	L9e	Shradha.
99)	Hegde Uma Vhanappa	B.com I	L29	Uma
100)	एकबोटे अंजली तुकाराम	बी. कॉम 1	L28	Anjali
101)	बोलाबत्तीन वैष्णवी उरेशम	बी. कॉम 1	L2y	Vaishnavi
102)	गोन्याल रोहिणी हरिकृष्णा	बी. कॉम 1	L2U	R. Gonyal.

राष्ट्रीय सेवा योजना विभाग

कार्यक्रमाचे नांव : _____

अ. क्र.	विद्यार्थिनींचे नांव	वर्ग	रोल नं.	सही
103)	Mandi Devaki Ashok	B.com I	828	M Devaki
104)	Gundeti Bharta Somraj	B.com I	830	Bharta
105)	Dolare Kanchan Suresh	B.com I	835	D.K
106)	Shaikh Misba Ekhtar	B.com I	836	Misba
107)	Madam Priyanka Rajesh	B.com I	838	Priyanka
108)	आसापुरे राजनंदिनी परशुराम	बी. कॉम १	845	R.Asapure
109)	लगशेट्टी वंदना निरुपती	बी. कॉम १	849	Vandana
110)	मुदगल रूपाली कृष्णाहरी	बी. कॉम १	८५०	M. Rupali
111)	choudhari Durga Somnath	B.com I	856	Durga
112)	संगनगारी सुस्मिता रमेश	बी. कॉम १	८६३	S.S.R.
113)	बनसोडे कन्याकुमारी ब्रम्हण्णा	बी. कॉम १	८६७	KB
114)	धावरकोंडा श्रृतिका कुमार	B.com I	८७१	Shrutika
115)	भोसकी आरती मोहन	बी. कॉम १	८७२	आरती. G
116)	Fund Namratha Mohan	B.com I	875	Namratha.F
117)	मरेपल्ली शिरिषा मोहन	बी. ए १	2	shirisha
118)	धागरे पूजा सतिश	बी. ए १	७	P. ghagre
119)	माळगे वंदना उमाशंकर	बी. ए १	१०	Vandana.
120)	क्षीरसागर आश्विनी शेखर	बी. ए १	१२	AK
121)	Shendge Pradnya Kiran	B.A I	13	S.P
122)	धुळम तेजस्विनी अंबादास	बी ए १	१५	Dhulam
123)	Yangundi Jayshri Dattatrya	B.A I	१७	Jayshri. Y
124)	Pawar Sonali Ravi	B.A I	१४	Pawar.
125)	पवार नम्रता सिद्राम	बी. ए-१	१८	N. Pawar
126)	सुरे प्राजक्ता चंद्रकांत	बी.ए-१	२०	Sure. P

भाषिक(तेलुगु) अल्पसंख्याक शैक्षणिक संस्था
पद्मशाली शिक्षण संस्था संचलित
अनुसयाबाई रामचंद्र बुर्ला महिला वरिष्ठ महाविद्यालय, सोलापूर
सिटी सर्व्हे क्र. ९७०५/९/अ/२अ, रविवार पेठ, राजेंद्र चौक, सोलापूर – ४१३००५
(पोस्ट बॉक्स नं. ५१०), पुण्यश्लोक अहिल्यादेवी होळकर सोलापूर विद्यापीठ, सोलापूर संलग्नीत

राष्ट्रीय सेवा योजना विभाग

दिनांक : 24/09/2018

कार्यक्रमाचे नांव : राष्ट्रीय सेवा योजना दिवस

अ. क्र.	विद्यार्थिनींचे नांव	वर्ग	रोल नं.	सही
1.	कु. मरपेल्ली शिरिषा मोहन	B.A. I	2	Shirisha
2	कु. घागरे पुजा सतिश	B.A I	7	P.S Ghagre
3	कु. माळगे वंदना उमाशंकर	B.A I	10	वंदना
4.	कु. क्षीरसागर आश्विनी शेखर	B.A I	12	Ashwini
5	कु. शेंडगे प्रज्ञा किरण	B.A. I	13	Pradnya
6	कु. पवार सोनाली रवि	B.A I	14	S.R. Pawar
7	कु. धुलम तेजस्विनी अंबादास	B.A I	15	T Dulam
8	कु. यनगुंडी जयश्री बलभीम	B.A I	17	जयश्री. Y.
9	कु. पवार नम्रता सिद्राम	B.A. I	18	Namrata
10	कु. सुरे प्राजक्ता चंद्रकांत	B.A. I	20	P.C. Sure
11	कु. कानकुली राजश्री अंबादास	B.A. I	25	Rajshri
12	कु. देवळे प्रियंका भाऊराव	B.A. I	27	Devle P.
13	कु. गादास लावण्या भास्कर	B.A. I	32	Lavanya
14	कु. गुजर स्वप्नाली संजय	B.A. I	38	S. Gujar
15	कु. डोंगरे सुलोचना नागनाथ	B.A. I	40	S.N. Dongre
16	कु. मदनाल नवनीता वासुदेव	B.A I	41	Navneeta
17	कु. चिन्नी गायत्री हणमंतु	B.A. I	42	Gayatri
18	कु. चिंताकिंदी अनामिका दिगंबर	B.A I	44	Chintakindi

राष्ट्रीय सेवा योजना विभाग

कार्यक्रमाचे नांव : _____

अ. क्र.	विद्यार्थिनींचे नांव	वर्ग	रोल नं.	सही
19	कु. शिंदे आरती व्यंकट	B.A. I	46	Shinde. S.V
20	कु. गोंगा अंबिका अनिल	B.A. I	49	Ambika
21	कु. गोरे वैष्णवी तुळशीदास	B.A. I	57	वैष्णवी
22	कु. येमुल भवानी नरसिंग	B.A. I	58	B.N. Yemul
23	कु. खंडे महेश्वरी नंदु	B.A. I	64	Khande
24	कु. मंथेन सुकन्या विजयराज	B.A. I	65	सुकन्या
25	कु. देवसानी मनिषा सत्यनारायण	B.A. I	68	Manisha
26	कु. पुकाळे प्रणाली विनोद	B.A I	73	Pukale P
27	कु. दोंगील अर्चना अंबादास	B.A I	78	Archana
28	कु. रच्चा सोनाली भुमेश	B.A. I	79.	Racha. S
29	कु. भोसले अंजली बापु	B.A I	74	अंजली
30	कु. कस्तुरी संध्या शिवाजी	B.A I	83	S.S. kasturi
31	कु. बिराजदार दिपाली काशिनाथ	B.A I	84	Deepali
32	कु. बिजगे सावित्री बसवसिद्ध	B.A I	87	Bijge. S.
33	कु. कोळी आरती चंद्रकांत	B.A I	89	Arti
34	कु. शिंदे शीतल रावे	B.A I	90	Shinde S.R
35	कु. बिंगी भावना लक्ष्मीधर	B.A. I	93	Bhavana
36	कु. आकुबत्तिन पल्लवी श्रीनिवास	B.A. I	95	A. Pallavi
37	कु. म्हेता काजल संजय	B.A. I	96	Kajal. M.
38	कु. कोळी प्रियंका राजु	B.A. I	100	Koli P.R
39	कु. काशिद दिव्या दिलीप	B.A. I	91	Divya. K.
40	कु. सोनलकर हर्षदा कुमार	B.A I	102	Harshada
41	कु. पुट्टा श्रावणी परशुराम	B.A. I	103	Putta
42	कु. ताळे सुनिता गणेश	B.A I	105	सुनिता

भाषिक(तेलुगु) अल्पसंख्याक शैक्षणिक संस्था
पद्मशाली शिक्षण संस्था संचलित

अनुसयाबाई रामचंद्र बुर्ला महिला वरिष्ठ महाविद्यालय, सोलापूर

सिटी सर्वे क्र. ९७०५/९/अ/२अ, रविवार पेठ, राजेंद्र चौक, सोलापूर – ४१३००५
(पोस्ट बॉक्स नं. ५१०), पुण्यश्लोक अहिल्यादेवी होळकर सोलापूर विद्यापीठ, सोलापूर संलग्नीत

राष्ट्रीय सेवा योजना विभाग

दिनांक :

कार्यक्रमाचे नांव : _____

अ. क्र.	विद्यार्थिनींचे नांव	वर्ग	रोल नं.	सही
43	कु. कांबळे दिपाली सुरेश	B.A I	108	Kamble
44	कु. चाटला श्वेता नागराज	B.A I	113	Shweta
45	कु. पापडवाले महेश्वरी नरसिंगराव	B.A I	114	Maheswari P
46	कु. कोळी दिपाली परमेश्वर	B.A I	115	koli D.
47	कु. म्हेता कोमल संजय	B.A I	118	कोमल
48	कु. गुंडेली आरती नरसिंग	B.A I	120	Arti G.
49.	कु. बिराजदार विद्या बसवराज	B.A. I	121	Vidya
50	कु. चिंताकिंदी लावण्या यादगिरी	B.A. II	126	Lavanya
51	कु. पुट्टा आश्विनी श्रीनिवास	B.A II	127	Putta
52	कु. नक्का तेजश्री परशुराम	B.A II	308	T. Nakka
53	कु. ईरिसागर शितल राजु	B.A II	327	Shital S.
54	कु. गुंडाळे सोनाली सिद्राम	B.A II	339	S.S. Gundale
55.	कु. गुंडाळे मोनिका सायबण्णा	B.A II	340	Monika
56	कु. हिबारे मृणाली सुनिल	B.A. II	342	M. Hibare
57	कु. कनकटटी कविता अंबादास	B.A II	340	कविता
58.	कु. कसबे शारदा तुकाराम	B.Com I	804	Sharda
59	कु. स्वामी स्वाती सुरेश	B.A II	343	Swati
60.	कु. प्राची महेश पवार	B.com I	806	Pawar P.

राष्ट्रीय सेवा योजना विभाग

कार्यक्रमाचे नांव : _____

अ. क्र.	विद्यार्थिनींचे नांव	वर्ग	रोल नं.	सही
61	कु. चरगल अदिती रामेंद्र	B.com I	807	Aditi Y
62.	कु. कदम आश्विनी नागनाथ	B.com I	809	A. kadam
63.	कु. पेरले स्नेहल अशोक	B.com I	811	Perle S.
64	कु. जहागिरदार ऐश्वर्या शिमाशंकर	B.com I	814	J. Aishwarya
65	कु. गंगुल प्रियंका निरंजन	B.com I	815	प्रियंका
66.	कु. पुरुड श्रद्धा नागेश	B.com I	819	Purud. S
67.	कु. हेगडे उमा व्यनमा	B.com I	821	Uma. H
68.	कु. वोलाबत्तीन वैष्णवी इरेशम	B.com I	825	Vaishnavi
69.	कु. एकबोरे अंजली तुकाराम	B.com I	824	Anjali. A
70.	कु. गोन्याल रोहिणी हरिकृष्ण	B.com I	827	G. Rohini
71.	कु. मामडी देवकी अशोक	B.com I	828	D. Mandi
72.	कु. गुंडेटी भारता सोमराज	B.com I	830	Bharta
73.	कु. डोलारे कांचन सुरेश	B.com. I	835	K. Dholare
74.	कु. शेख मिसबा इख्तयार	B.com I	836	M. Shaikh
75	कु. मॅडम प्रियंका राजेश	B.com I	838	Madam
76.	कु. आसापुरे राजनंदिनी परशुराम	B.com I	845	Rajnandini
77.	कु. लंगरेट्टी वंदना तिरुपती	B.com I	849	वंदना
78.	कु. मुदगल रुपाली कृष्णहरी	B.com I	850	Rupali M
79.	कु. चौधरी दुर्गा सोमनाथ	B.com I	856	Durga
80.	कु. संगनपरी सुस्मिता रमेश	B.com I	863	Susmita. S
81	कु. बनसोडे कन्याकुमारी ब्रम्हण्णा	B.com I	867	Bansode k
82	कु. धावरकोंड स्मृतिका कुमार	B.com I	871	Shrutika
83.	कु. गोसकी आरती मोहन	B.com I	872	Goski
84.	कु. फंड नम्रता मोहन	B.com I	875	Namrata

भाषिक(तेलुगु) अल्पसंख्याक शैक्षणिक संस्था
पद्मशाली शिक्षण संस्था संचलित

अनुसयाबाई रामचंद्र बुर्ला महिला वरिष्ठ महाविद्यालय, सोलापूर

सिटी सर्वे क्र. ९७०५/९/अ/२अ, रविवार पेठ, राजेंद्र चौक, सोलापूर – ४१३००५
(पोस्ट बॉक्स नं. ५१०), पुण्यश्लोक अहिल्यादेवी होळकर सोलापूर विद्यापीठ, सोलापूर संलग्नीत

राष्ट्रीय सेवा योजना विभाग

दिनांक :

कार्यक्रमाचे नांव : _____

अ. क्र.	विद्यार्थिनींचे नांव	वर्ग	रोल नं.	सही
85	कु. मनगुळे श्रीदेवी रघुनाथ	B.com I	879	M.Shridevi
86.	कु. गोसकी भाविका नरसिंगे	B.com I	887	Gaski B.
87	कु. कांबळे छाया कृष्णहरी	B.com I	893	kamble C
88.	कु. धोत्रे अंकिता मंगेश	B.com. I	903	Ankita.D
89.	कु. पोतु माधवी मंगेश	B.com I	904	माधवी.
90.	कु. आंबट रुपा रविंद्र.	B.com I	915	Rupa.A
91.	कु. मुनिलपल्ली पुजा पुकाराम	B.com I	919	Puja.M
92	कु. चिप्पा आकाशा देविदास	B.com I	922	Chippa A
93	कु पॅडम मेघा नागेश	B.com I	923	Mega.P.N
94.	कु. क्षीरसागर अक्षता बाळकृष्ण	B.com I	925	Aksita
95	कु गड्डम मोनिका नागेश	B.com I	926	Gaddam.
96	कु. जिट्टा दिव्या रंगय्या	B.com I	927	Divya.J
97	कु. गायकवाड निशा रविंद्र	B.com I	934	Nisha
98	कु. मादगुंडी रुचिता चंद्रशेखर	B.com I	936	Ruchita
99	कु. सावंत ऐश्वर्या अमोल	B.com I	937	Savant.A.
100	कु. गुंडाल वैष्णवी तुळशीदास	B.com I	947	Vaishnavi
101	कु. बिरला लावण्या उमाकांत	B.com I	1003	Lavanya.
102	कु. कोंगारी आरती गोपाळ	B.com I	1011	kongari A

राष्ट्रीय सेवा योजना विभाग

कार्यक्रमाचे नांव : _____

अ. क्र.	विद्यार्थिनींचे नांव	वर्ग	रोल नं.	सही
103	कु. वडजे प्रियंका लक्ष्मण	B.com I	1014	Priyanka
104	कु. गांगजी सावित्री व्यंकुसा	B.com I	1015	Gangji S.V
105	कु. पगडाल वैष्णवी सत्यनारायण	B.com II	1488	Vaishnavi
106.	कु. गोसकी पुजा गोपाळ	B.com I	1026	Puja. G.
107	कु. निकिता राजु गड्डम	B.com I	1031	Gaddam
108	कु. बल्मेरी कल्पना राजेंद्र	B.com I	1032	kalpana B
109.	कु. कुडक्याल कल्पना अंबादास	B.com I	1040	kalpana k. A
110.	कु. कुडक्याल प्रियंका सत्यनारायण	B.com I	1044	Priyanka
111.	कु. क्षीरसागर वैष्णवी राजु	B.com I	1054	k. Vaishnavi
112	कु. कस्तुरे निकिता सुरेश	B.com I	1056	N.S. kasture
113	कु वल्लाल नेहा पापय्या	B.com I	1033	Neha
114	कु. गंगदे दिपाली योगीराज	B.com I	1034	Deepali G.
115	कु. नायकोडी उमा जेट्या	B.com I	1058	Uma. N
116.	कु. कारमपुरी मनिषा संतोष	B.com I	1065	Manisha
117.	कु. मानस कितेना विठ्ठल	B.com I	1066	kirtana. M
118.	कु. सकिनाल सपना नागेश	B.com I	1067.	S. sapna
119.	कु. गुंडेली नम्रता राजु	B.com I	1068	Namrata
120.	कु. गणपा प्रियंका मनोहर	B.com I	1069.	प्रियंका
121.	कु. कुशुजवळ प्रियंका कुंदन	B.com. I	1090.	Priyanka
122.	कु. कारमपुरी निकिता नागनाथ	B.com I	1094	Nikita k
123.	कु. दिकोंडा पुजा मल्लेशम	B.com I	1109	Puja. D.
124.	कु थोरात पौर्णिमा सुनिल	B.com I	1115	Paurnima
125.	कु. बोबडे श्वेता तुकाराम	B.com I	1118.	Shweta
126	कु. पवार प्रियंका राजशेखर	B.com I	1119	Pawar P

भाषिक(तेलुगु) अल्पसंख्याक शैक्षणिक संस्था
पद्मशाली शिक्षण संस्था संचलित

अनुसयाबाई रामचंद्र बुर्ला महिला वरिष्ठ महाविद्यालय, सोलापूर

सिटी सर्व्हे क्र. ९७०५/९/अ/२अ, रविवार पेठ, राजेंद्र चौक, सोलापूर – ४१३००५
(पोस्ट बॉक्स नं. ५१०), पुण्यश्लोक अहिल्यादेवी होळकर सोलापूर विद्यापीठ, सोलापूर संलग्नीत

राष्ट्रीय सेवा योजना विभाग

दिनांक : 31/10/2018

कार्यक्रमाचे नांव : इंदिरा गांधी पुण्यतिथि, सरदार पटेल जयंती

अ. क्र.	विद्यार्थिनींचे नांव	वर्ग	रोल नं.	सही
1.	कु. मरपेल्ली शिरिषा मोहन	B.A.I	2	Shirisha
2.	कु. म्हागरे पुजा सतिश	B.A I	7.	Puja.G.
3.	कु. माळगे वंदना उमाशंकर	B.A I	10	Malge.V.
4.	कु. क्षीरसागर आश्विनी शेखर	B.A I	12	Ashwini
5.	कु. शेंडगे प्रज्ञा किरण	B.A.I	13	Pradnya
6.	कु. पवार सोनाली रवि	B.A I	14	Pawar.SR
7.	कु. दुलम तेजस्विनी अंबादास	B.A I	15	Dulam.T
8.	कु. यनगंडी जयश्री दत्तात्रेय	B.A I	17	Jayashri
9.	कु. पवार नम्रता सिद्राम	B.A I	18.	नम्रता.
10.	कु. सुरे प्रांजक्ता चंद्रकांत	B.A I	20	Sure.P
11	कु. कानकुती राजश्री अंबादास	B.A I	25	Rajshri
12	कु. देवळे प्रियंका भाऊराव	B.A I	27	Priyanka
13	कु. गादास लावण्या भास्कर	B.A I	32	Gadas.LB
14	कु. गुजर स्वप्नाली संजय	B.A I	38	Swapnali
15.	कु. डोंगरे सुलोचना नागनाथ	B.A I	40	Dangre
16.	कु. मदनाल नवनीता वासुदेव	B.A I	41	Navneeta
17.	कु. चिन्नी गायत्री हणमंतु	B.A. I	42	Gayatri M.C
18.	कु. चिंताकोंदी अनमिका दिगंबर	B.A.I	44.	Anamika

राष्ट्रीय सेवा योजना विभाग

कार्यक्रमाचे नांव : _____

अ. क्र.	विद्यार्थिनींचे नांव	वर्ग	रोल नं.	सही
19.	शिंदे आरती व्यंकट	B.A.I	46	Aarti
20.	गोंगा अंबिका अनिल	B.A I	49	Gonga.A.
21	गोरे वैष्णवी तुळशीदास	B.A.I	57.	Vaishnavi
22.	येमूल भवानी नरसिंग	B.A.I	58	Yemul.B
23	खंडे महेश्वरी नंदु	B.A I	64.	khande
24.	मंथेन सुकन्या विजयराज	B.A.I	65	sukanya.
25	देवस्थानी मनिषा सत्यनारायण	B.A I	68	Manisha.
26.	पुकाळे प्रमाणी विनोद	B.A I	73	Pranali
27.	दोंगील अर्चना अंबादास	B.A I.	74.	Archana D
28	रच्चा सोनाली भुमेश	B.A I	78	Racha.S.B.
29.	मोसले अंजली बापु	B.A I	79.	Anjali
30.	कस्तुरी संध्या शिवाजी	B.A I	83.	Sandya.
31.	बिराजदार दिपाली बनसिद्ध	B.A I	84.	Deepali
32.	बिजगे सावित्री काशिनाथ	B.A.I	87.	Bijge S.K.
33.	कोळी अरती चंद्रकांत	B.A I	89	koli.A
34.	बिंगी भावना श्रीधर	B.A I	90.	Bhavana.B
35	आकुबत्तीन पल्लवी श्रीनिवास	B.A I	93.	A.pallavi
36	काशिद दिव्या दिलिप	B.A I	95	Divya.k
37.	म्हेता काजल संजय	B.A I	100	kajal.SM
38.	कोळी प्रियंका राजु	B.A.I	102	koli.p.
39.	शिंदे शितल रवि	B.A I	103	shital
40	पुछा श्रावणी परशुराम	B.A I	105	Shravani
41	सोलनकर हर्षदा कुमार	B.A.I	106	Harshda.
42.	ताळे सुनिता गणेश	B.A I	108.	Tale.S.

भाषिक(तेलुगु) अल्पसंख्याक शैक्षणिक संस्था
पद्मशाली शिक्षण संस्था संचलित
अनुसयाबाई रामचंद्र बुर्ला महिला वरिष्ठ महाविद्यालय, सोलापूर
सिटी सर्वे क्र. ९७०५/९/अ/२अ, रविवार पेठ, राजेंद्र चौक, सोलापूर – ४१३००५
(पोस्ट बॉक्स नं. ५१०), पुण्यश्लोक अहिल्यादेवी होळकर सोलापूर विद्यापीठ, सोलापूर संलग्नीत

राष्ट्रीय सेवा योजना विभाग

दिनांक :

कार्यक्रमाचे नांव : _____

अ. क्र.	विद्यार्थिनींचे नांव	वर्ग	रोल नं.	सही
43.	कांबळे दिपाली सुरेश	B.A. I	108.	kamble
44.	व्हाटला श्वेता नागराज	B.A I	113	Shweta
45	पापडवाले माहेश्वरी नरसिंगराव	B.A I	114	Papadwale
46.	कोळी दिपाली परमेश्वर	B.A I	115	दिपाली.
47	गुंडेली आरती नरसिंग	B.A I	118	Arti G.
48.	म्हेत्रे कोमल संजय	B.A I	120	M. Komal
49.	बिराजदार विद्या बसवराज	B.A I	121	Vidya.B.
50.	चिंताकिंदी लावण्या यादगिरी	B.A I	126	Lavanya
51	पुट्टा अश्विनी श्रीनिवास	B.A. I	127	Putta A
52.	नक्का तेजश्री श्रीनिवास	B.A II	307	Nakka
53.	क्षीरसागर शितल राजू	B.A II	327.	Shital S
54.	गुंडाळे मोनिका सावण्णा	B.A II	339	Monika.
55.	गुंडाळे सोनाली सिद्राम	B.A II	340	Sonali
56.	कनकट्टी कविता अंबादास	B.A II	341	Kavita. K.A
57	हिबारे मृणाली सुनिल	B.A II	342	H. Mrunali
58.	कसबे शारदा तुकाराम	B.A II	343.	Sharda. K
59.	रच्चा स्वाती सुरेश	B.A II	344.	Swati R.
60.	प्राची महेश पवार	B.Com I	804.	Prachi

राष्ट्रीय सेवा योजना विभाग

कार्यक्रमाचे नांव :

अ. क्र.	विद्यार्थिनींचे नांव	वर्ग	रोल नं.	सही
61	अरगल अदिती राजेंद्र	B com I	806	Aditi J.
62.	कदम आश्विनी नागनाथ	B com II	807.	Kadam. A
63.	पेरले स्नेहल अशोक	B com I	809	Snehal
64.	जहागिरदार ऐश्वर्या भिमाशंकर	B com I	811	Aishwarya
65	गंगुल प्रियंका निरंजन	B com I	815	G. priyanka.
66	पुरुड श्रद्धा नागेश	B com I	819	Shradha
67	एकबोटे अंजली तुकाराम	B com I	824	Anjali
68.	हेगडे उमा व्हनमा	B com I	824	Uma H.V.
69.	बोलबल्ली वैष्णवी ईश्वर	B com I	825	Vaishnavi.
70.	गोन्याल रोहिणी हरिकृष्ण	B com I	827	Rohini
71.	मामडी देवकी अशोक	B com I	828	Devaki
72	गुंडेरी भारता सोमराज	B com I	830	Bharata
73.	डोलारे कांचन सुरेश	B com I	835	D. kanchan
74	शेख मिस्बा इश्वत्यार	B com I	836	Shaikh. M
75	मॅडम प्रियंका राजेश	B com I	838	M. priya
76.	लगशेट्टी वंदना तिरुपती	B com I	845	Vandana
77.	मुगदल रुपाली कृष्णहरी	B com I	849	Rupali
78.	आसापुरे राजनंदिनी परशुराम	B com I	850.	Rajnandini A
79.	चौधरी दुर्गा सोमनाथ	B com I	856	Durga. C.
80.	संगनभट्टी वंदना तिरुपती	B com I	863	Vandana
81	बनसोडे कन्यकुमारी ब्रह्मण	B. com I	867.	Bansode
82.	घावरकोंडा श्रुतिका रघुनाथ	B. com I	872	Shrutika
83.	गोसकी आरती मोहन	B com I	875	Arti. G.
84.	फंड नम्रता मोहन	B. com I	879.	Namrata

भाषिक(तेलुगु) अल्पसंख्याक शैक्षणिक संस्था
पद्मशाली शिक्षण संस्था संचलित
अनुसयाबाई रामचंद्र बुर्ला महिला वरिष्ठ महाविद्यालय, सोलापूर
सिटी सर्वे क्र. ९७०५/९/अ/२अ, रविवार पेठ, राजेंद्र चौक, सोलापूर – ४१३००५
(पोस्ट बॉक्स नं. ५१०), पुण्यश्लोक अहिल्यादेवी होळकर सोलापूर विद्यापीठ, सोलापूर संलग्नीत

राष्ट्रीय सेवा योजना विभाग

दिनांक :

कार्यक्रमाचे नांव : _____

अ. क्र.	विद्यार्थिनींचे नांव	वर्ग	रोल नं.	सही
85	मनगेळ श्रीदेवी रघुनाथ	B.com I	878	Shrideri
86.	गोसकी भाविका नरसिंग	B com I	887.	Gaski B.N
87	कांबळे छाया कृष्णहरी	B com I	893.	K. Chaya.
88.	धोते अंकिता मंगेश	B.com I	903.	Ankita
89.	पोतु माधवी श्रीनिवास	B com I	904	M. Potu.
90.	मुनिपल्ली पुजा तुकाराम	B com I	915	Puja.
91	चिप्पा आंकांशा देविदास	B com I	919	Chippa.
92	आंबर रुपा रविंद्र	B com I	922	Rupa. A
93	पॅडम मेघा नागेश	B com I	923	Mega P.
94.	धनाते अक्षता बाळकृष्ण	B com I	925	Akshata.
95	गड्डम मोनिका नागेश	B com I	926.	Monika.
96	जिरा दिव्या रंगय्या	B com I	927.	Jitta. D R.
97.	गायकवाड निशा रविंद्र	B.com I	934	Nisha.
98.	मांदगुंडी रुचिता श्रीशैलेश्वर	B com I	936.	Ruchita
99.	सावंत ऐश्वर्या अमोल	B com I	937	aishwarya
100	गुंडाल वैष्णवी तुळशीदास	B com I	948.	G. vaishu
101	बिरला लावण्या आकांत	B com I	1003	Lavanya
102	कोंगारी आरती गोपाळ	B com I	1011	Kongari A G.

राष्ट्रीय सेवा योजना विभाग

कार्यक्रमाचे नांव :

अ. क्र.	विद्यार्थिनींचे नांव	वर्ग	रोल नं.	सही
103	वडजे प्रियंका लक्ष्मण	B.com I	1013	Priyanka
104	गंगाजी सावित्री व्यंकुला	B.com I	1014	G. Savitri
105	पगडाल वैष्णवी सत्यनारायण	B com I	1015	Vaishnavi
106	गोसकी पुजा गोपाळ	B com II	1048	Gaski P.
107	निकिता राजु गड्डम	B.com II	1026	N. Gaddam
108	बलमेरी कल्पना राजेंद्र	B com I	1031	B. kalpana
109	कुडक्याल प्रियंका सत्यनारायण	B com I	1032	Priyanka. K
110	कुडक्याल कल्पना अंबादास	B.com I	1033	K. kalpana
111	क्षीरसागर वैष्णवी राजु	B.com I	1040	Vaishnavi
112	कस्तुरे निकिता सुरेश	B com I	1044	N. kasturi
113	वल्लाल नेहा पापय्या	B.com I	1054	V. Neha
114	गंगदे दिपाली योगीराज	B com I	1056	Deepali
115	नायकोडी उमा जेय्या	B com I	1058	Uma. N.
116	कारमपुरी मनिषा संतोष	B.com I	1065	K. Manisha
117	मासन किर्तना विठ्ठल	B.com I	1066	Kirtana
118	सकिनाल सपना नागेश	B com I	1067	Sapna
119	गुंडेली नम्रता राजु	B com I	1068	N.R. Gundeli
120	गणपा प्रियंका कुंदन	B com I	1069	Ganpa P.
121	भुजबळ प्रियंका कुंदन	B com I	1075	B. Priyanka
122	कारमपुरी निकिता नागनाथ	B com I	1090	Nikita k.
123	दिकोंडा पुजा मल्लेशम	B com I	1094	D. Puja
124	बोबडे पौर्णिमा सुनिल	B com I	1109	पौर्णिमा
125	पवार प्रियंका शंकरेश्वर	B com I	1115	Priyanka
126	गुजर कविता मधुकर	B com 1	1129	Gujar R.

भाषिक(तेलुगु) अल्पसंख्याक शैक्षणिक संस्था
पद्मशाली शिक्षण संस्था संचलित

अनुसयाबाई रामचंद्र बुर्ला महिला वरिष्ठ महाविद्यालय, सोलापूर

सिटी सर्व्हे क्र. ९७०५/९/अ/२अ, रविवार पेठ, राजेंद्र चौक, सोलापूर – ४१३००५
(पोस्ट बॉक्स नं. ५१०), पुण्यश्लोक अहिल्यादेवी होळकर सोलापूर विद्यापीठ, सोलापूर संलग्नीत

राष्ट्रीय सेवा योजना विभाग

दिनांक : 02/10/2018

कार्यक्रमाचे नांव : महात्मा गाँधी, लालबहादूर शास्त्री, रामचंद्रपंत बुर्ला जयंती

अ. क्र.	विद्यार्थिनींचे नांव	वर्ग	रोल नं.	सही
1)	Gadekar shradha Sadanand	B.com II	1256	GS
2)	Maccha Sandarya Janrdhan	B.com II	1255	Maccha
3)	कैरमकोंडा लावण्या जयकुमार	बी. कॉम 2	1253	[illegible]
4)	दासरी श्रवंतिका श्रिनिवास	बी. कॉम 2	1254	Shravantika
~~5)~~	~~प्रज्ञा मरपल्ली मोहन~~			
5)	मरपल्ली शिरीषा मोहन	बी.ए-१	2	Shrisha
6)	घागरे पुजा सतिश	बी.ए-१	७	P.ghagre
7)	माळगे वंदना उमाशंकर	बी.ए-१	१०	Nadana
8)	क्षीरसागर अश्विनीशेखर	बी.ए-१	१२	AK
9)	Shendge pradnyakiran	B.A-I	13	S.P
10)	धुळम तेजस्विनी अंबादास	बी.ए-१	१४	D.T.B
11)	Yengundi Jayashri Dattatry	बी.ए-१	17	Jayshri.Y
12)	Pawar sohali Ravi	B.A-I	14	S.Pawar
13)	सुरे प्राजक्ता चंद्रकांत	बी.ए-१	20	P.P.C
14)	कानुकुर्ती राजश्री भास्कर	बी.ए-१	32	K.R.G
15)	Devale priyanka Bhaurav	B.A I	27	Devale
16)	गादास लावण्या अंबादास	B.A I	25	लावण्या
17)	गुजर स्वप्नाली संजय	B.A-I	38	S.Gigan

राष्ट्रीय सेवा योजना विभाग

कार्यक्रमाचे नांव : _____

अ. क्र.	विद्यार्थिनींचे नांव	वर्ग	रोल नं.	सही
18)	डोगरे सुलोचना नागनाथ	बी.ए-१	40	Sulochana
19)	मदनाल नवनीता वासुदेव	बी.ए-१	41	Madnal.N
20)	Chinni Gayatri Hanmanta	B.A-I	42	Gayatri
21)	चिंताकिंदी अनामिका दिगंबर	बी.ए-१	44	अनामिका.C
22)	Shinde Aarti Vyankat	B.A-I	46	Aarti
23)	Gongo Ambika Anil	B.A I	49	Ambika
24)	गोरे वैष्णवी तुळशीदास	B.A.I	57	V.G
25)	Yemul Bhavani Narsingh	B-A-I	58	B. Yemul
26)	Khande Maheshwari Nandu	B.A.I	64	S. Maheshwari
27)	मंथेन सुकन्या विजयराज	बी.ए 1	65	M.S.N
28)	देवसानी मनिषा सत्यनारायण	बी.ए. 1	68	Manisha
29)	पुकाळे प्रणाली विनोद	बी.ए. 1	73	P. Pukale
30)	दोंगील अर्चना अंबादास	बी.ए. 1	74	Archana
31)	रच्चा सोनाली भुमेश	बी.ए. 1	७८	R.S.
32)	भोसले अजली बापू	बी.ए. 1	७९	Anjali
33)	कस्तुरी संध्या शिवाजी	बी.ए. 1	८३	Sandhya
34)	बिराजदार दिपाली बनसिद्ध	बी.ए 1	८४	दिपाली.B
35)	बिजगे सावित्री काशिनाथ	बी.ए. 1	८७	S. Bijge
36)	Koli Aarti Chandrakant	B.A. 1	८९	Koli
37)	Bingi Bhavna Shridhar	B.A-1	90	Bhavna
38)	आकुबत्तीन पल्लवी भीनिवास	बी.ए-1	९३	पल्लवी
39)	काशिद दिव्या दिलिप	बी.ए 1	९५	Divya
40)	म्हंता काजल संजय	बी.ए-1	९६	Kajale
41)	कोळी प्रियंका राजू	बी.ए-1	१००	K.P

भाषिक(तेलुगु) अल्पसंख्याक शैक्षणिक संस्था
पद्मशाली शिक्षण संस्था संचलित

अनुसयाबाई रामचंद्र बुर्ला महिला वरिष्ठ महाविद्यालय, सोलापूर

सिटी सर्व्हे क्र. ९७०५/९/अ/२अ, रविवार पेठ, राजेंद्र चौक, सोलापूर – ४१३००५
(पोस्ट बॉक्स नं. ५१०), पुण्यश्लोक अहिल्यादेवी होळकर सोलापूर विद्यापीठ, सोलापूर संलग्नीत

राष्ट्रीय सेवा योजना विभाग

दिनांक :

कार्यक्रमाचे नांव :

अ. क्र.	विद्यार्थिनींचे नांव	वर्ग	रोल नं.	सही
42)	Shinde Shatal Ravi	B.A. 1	102	S.S
43)	पुट्ठा श्रावणी परशुराम	बी.ए. 1	104	S. Puttha
44)	सोलनकर हर्षदा कुमार	बी.ए 1	103	H.S
45)	Tole Sunita Ganesh	B.A. 1	106	Sunita
44)	कांबळे दिपाली सुरेश	B.A. 1	108	Dipali
45)	चाटला श्वेता नागराज	बी.ए. 1	113	S. Chetla
46)	पापडवाले माहेश्वरी नरसिंगराव	बी.ए 1	114	M.P
47)	कोळी दिपाली परमेश्वर	बी.ए-1	115	Kole P
48)	गुंडेली आरती नरसिंग	बी.ए-1	112	Aarti
49)	म्हंता कोमल संजय	बी.ए-1	120	Kemal R
50)	बिराजदार विद्या बसवराज	बी.ए-1	121	Vidya
51)	चिंताकिंदी लावण्या यादगिरी	बी.ए-1	126	L.C
52)	Puttha Ashwini shriniwas	B.A. 1	127	puttha
53)	नक्का तेजश्री परशुराम	B.A-2	302	Tejashri
54)	क्षीरसागर शितल राजू	बी.ए-2	320	S.S
55)	गुडाळे सोनाली सिद्राम	B.A. 2	350	~~Monika~~ Sonal
56)	गुडाळे मोनिका सायबण्णा	बी.ए-2	332	S.O Monika
57)	हिबारे मृणाली सुनिल	बी.ए-2	342	M.H.

राष्ट्रीय सेवा योजना विभाग

कार्यक्रमाचे नांव :

अ. क्र.	विद्यार्थिनींचे नांव	वर्ग	रोल नं.	सही
58)	कसंबे शारदा तुकाराम	बी. कॉम 1	343	K.S
59)	स्वा स्वाती सुरेश	बी. कॉम 1	८०४	स्वाती. R
60)	प्राची महेश पवार	बी. कॉम 1	८०६	Prachi
61)	यरगल आदिती राजेंद्र	बी. कॉम-१	८०७	AR
62)	कदम आश्विनी नागनाथ	बी. कॉम-१	८०८	As Kadam.
63)	पेरले स्नेहल अशोक	बी. कॉम-१	८११	Snehal
64)	जहागिरदार ऐश्वर्या भिमाशंकर	बी. कॉम-१	८१४	Aishu
65)	गंगुल प्रियंका निरंजन	बी. कॉम-१	८१५	P. Gangul
66)	पुरुड श्रद्धा नागेश	बी. कॉम-१	819	Shradha
67)	हेगडे उमा व्हनप्पा	बी. कॉम-१	821	Uma
68)	एकबोटे अंजली तुकाराम	बी. कॉम-१	८२४	अंजली
69)	बोलावत्तीन वैष्णवी हरेशम	बी. कॉम-१	८२५	वैष्णवी. B
70)	Gonyal Rohini Harikrisha	B.com I	८२७	Rohini
71)	Mamdi Devaki Ashok.	B.com I	828	D.M
72)	Gandeti Bharta Somraj	B.com I	830	Gandeti
73)	Dolare kanchan Suresh	B.com I	835	K.D
74)	Shaikh misba Ekhtar	B.com I	836	Misha
75)	Madam Priyanka Rajesh	B.com I	838	Priyanka.
76)	आसापुरे राजनंदिनी परशुराम	बी. कॉम-१	845	आसापुरे.
77)	लगरोटटी वंदना तिरुपती	बी. कॉम-१	849	Vandana.
78)	मुदगल रुपाली कृष्णाहरी	बी. कॉम-१	८५०	M. Rupali
79)	Choudhari Durga	B.com I	850	Durga
80)	गोसकी आरती मोहन	बी. कॉम-१	८५२	आरती.
81)	Fund. Namarta Mohan	B.com I	873	Namarta.

भाषिक(तेलुगु) अल्पसंख्याक शैक्षणिक संस्था
पद्मशाली शिक्षण संस्था संचलित

अनुसयाबाई रामचंद्र बुर्ला महिला वरिष्ठ महाविद्यालय, सोलापूर

सिटी सर्व्हे क्र. ९७०५/९/अ/२अ, रविवार पेठ, राजेंद्र चौक, सोलापूर – ४१३००५
(पोस्ट बॉक्स नं. ५१०), पुण्यश्लोक अहिल्यादेवी होळकर सोलापूर विद्यापीठ, सोलापूर संलग्नीत

राष्ट्रीय सेवा योजना विभाग

दिनांक : 19/11/2018

कार्यक्रमाचे नांव : इंदिरा गांधी जयंती

अ. क्र.	विद्यार्थिनींचे नांव	वर्ग	रोल नं.	सही
85)	मनगुळे श्रीदेवी रघुनाथ	B.Com-1	८७९	Shridevi
86)	गोसकी भाविका नरसिंग	B.Com-1	८८७	B.Goski.
87)	कांबळे छाया कृष्णहरी	B.Com-1	८९३	chaya
88)	धोत्रे अंकिता मंगेश	B.Com-1	९०३	A.K
89)	पोतू माधवी श्रीनिवास	B.Com 1	९०४	P.Madhvi
90)	आंबट रुपा रविंद्र	B.Com 1	९१५	R.Amadt
91)	मुनिपल्ली पुजा तुकाराम	बी कॉम 1	९१९	PM
92)	चिप्पा आंकाक्षा देविदास	बी कॉम 1	९२२	chippa A
93)	पेंडम मेघा नागेश	B.Com 1	९२३	VIP
94)	घनाते अक्षता बळकृष्ण	B.Com 1	९२५	[illegible]
95)	गइडम मोनिका नागेश	B.Com 1	९२६	Monika
96)	जिट्टा दिव्या रंगय्या	बी कॉम 1	९२७	Divya
97)	गायकवाड निशा रविंद्र	B.Com 1	९३४	Nisha.
98)	मादगुंडी रुचिता चंद्रशेखर	B.Com 1	९३६	Ruchita
99)	सावंत ऐश्वर्या अमोल	B.Com 1	९३७	Aishwarya
100)	गुंडाळ वैष्णवी तुळसीदास	बी कॉम 1	९४८	Vaishravi
101)	बिरला लावण्या उमाकांत	बी कॉम 1	१००३	Bitla
102)	कोंगारी आरती गोपाळ	B.Com 1	१०११	Aruti

राष्ट्रीय सेवा योजना विभाग

कार्यक्रमाचे नांव : _____

अ. क्र.	विद्यार्थिनींचे नांव	वर्ग	रोल नं.	सही
103)	वडजे प्रियंका लक्ष्मण	B.Com I	१०१३	Vadje
104)	गांगजी सावित्री व्यंकुसा	B.Com I	१०१४	Gadiki
105)	फकडाल वैष्णवी सत्यनारायण	बी कॉम I	१०१५	Pakdal.
106)	गोसकी पुजा गोपाळ	B.Com I	१४८८	Goski.P
107)	निकीता राजू गड्डम	B.Com I	१०२६	R.N Gaddam
108)	बल्मेरी कल्पना राजेंद्र	बी कॉम I	१०३१	K.Balmari
109)	कुडक्याल प्रियंका सत्यनारायण	B.Com I	१०३२	PK
110)	कुडक्याल कल्पना अंबादास	B.Com I	१०३३	KKA
111)	झोरसावार वैष्णवी राजू	B.Com I	१०४०	Vaishnavi
112)	कस्तूरे निकिता सुरेश	B.Com I	१०४४	Nikita K.
113)	वल्लाल नेहा पांचय्या	B.Com I	१०५४	N.Valala
114)	गंगदे दिपाली योगीराज	B.Com I	१०५६	Dipali.
115)	नायकोडी उमा जेट्टया	B.Com I	१०५८	Uma.N
116)	कारमपुरी मनिषा संतोष	B.Com I	१०६५	Manisha
117)	मासन किर्तना विठ्ठल	B.Com I	१०६६	K.Masan
118)	शकिनाके सपन नागेश	बी कॉम I	१०६७	S.Sca
119)	गुंडेली नमसा राजू	बी कॉम I	१०६८	Gundeli
120)	गणपा प्रियंका मनोहर	B.Com I	१०६९	P.Ganpa
121)	भुजबळ प्रियंका कुंदन	B.Com I	१०७५	B.Priyanka
122)	कारमपुरी निकीता नागनाथ	B.Com I	१०९०	K.Nikita
123)	दिकोंडी पुजा मल्लेशम	B.Com I	१०९४	Pooja
124)	थोरात पौर्णिमा सुनिल	B.Com I	१११९	Poornima
125)	बोरे श्वेता तुकाराम	B.Com I	१११५	Sweta
126)	पवार प्रियंका राजशेखर	B.Com I	१११८	PP

भाषिक(तेलुगु) अल्पसंख्याक शैक्षणिक संस्था
पद्मशाली शिक्षण संस्था संचलित

अनुसयाबाई रामचंद्र बुर्ला महिला वरिष्ठ महाविद्यालय, सोलापूर

सिटी सर्व्हे क्र. ९७०५/९/अ/२अ, रविवार पेठ, राजेंद्र चौक, सोलापूर – ४१३००५
(पोस्ट बॉक्स नं. ५१०), पुण्यश्लोक अहिल्यादेवी होळकर सोलापूर विद्यापीठ, सोलापूर संलग्नीत

राष्ट्रीय सेवा योजना विभाग

दिनांक :

कार्यक्रमाचे नांव :

अ. क्र.	विद्यार्थिनींचे नांव	वर्ग	रोल नं.	सही
127>	दंडगळ दिपाली यल्लप्पा	B.Com 1	9999	Dipali
128>	गुजर रुचिता मधुकर	B.Com 1	9929	Ruchita
129>	कुरापाटी स्नेहा रामदास	B.Com 1	9934	S.Kurapati
130>	बोडा ऐश्वर्या अशोक	B.Com 2	9203	AB
131>	बोगा प्रियंका अर्जुन	B.Com 2	9208	P.Boga
132>	तट्टी प्रवलिका नरेश	B.Com 2	9296	Pravalika
133>	मिठठा प्रियंका तुकाराम	B.Com 2	9234	Priyanka
134>	बोध्दुल ममता मधुकर	B.Com 2	9238	Mamta.B
135>	घंटे कविता अशोक	बी कॉम 2	9268	Gante.K
136>	गेंट्याल अंबिका रमेश	बी कॉम 2	9266	Ambka
137>	पवार प्रतिक्षा प्रभाकर	B.Com 2	9260	PP
138>	पाटील प्रियंका सोजरनाथ	B.Com 2	9269	Patil
139>	नुले संगीता चलवीर	B.Com 2	9306	Sunita
140>	घेनराव ऐश्वर्या रामचंद्र	B.Com 2	9808	Aishwarya
141>	मद्दा भुवनेश्वरी प्रशांत	बी कॉम 2	9830	मद्दा.B
142>	खवळे स्नेहल विश्वास	बी कॉम 2	9836	Shehal.
143>	बोड्डू रेणुका महादेव	B.Com 2	9852	B.Renuka
144>	फंड स्वप्नाली केशव	बी कॉम 2	9864	Fund.

राष्ट्रीय सेवा योजना विभाग

कार्यक्रमाचे नांव :

अ. क्र.	विद्यार्थिनींचे नांव	वर्ग	रोल नं.	सही
145)	गादास प्रियंका नरसिंग	B.Com 2	१४९९	P.Gadas
146)	इंदापुरे अंबिका नारायण	B.Com 2	१५०७	Ambika
147)	सज्या लक्ष्मी नरसिंग	B.Com 2	१५११	Saccha
148)	व्होदलूर अनुराधा नागेश	B.Com 2	1518	Anurada
149)	त्रावण मयुरी नंदाकिशोर	बी.कॉम 2	2048	M.S
150)	गदगे पुजा राजू	बी.कॉम 2	317	Gadge.P
151)	राजगिरी लताश्री विष्णु	बी.कॉम 2	328	L.Rajgiri
152)	मासन नांदिनी अंबादास	बी.कॉम 2	329	N.M
153)	परकीपंडला अंकिता सुदर्शन	B.Com 2	330	Ankita
154)	मुनगापाटील सोनाली वेणुगोपाल	B.Com 2	344	[illegible]
155)	मदनाल लावण्या अंबादास	B.Com 2	346	Lvnya
156)	कोमाकुल स्नेहा राजू	B.Com 2	359	Sneha
157)	शिंगे सोनाली रमेश	B.Com 2	615	[illegible]
158)	म्याकल मेघा विनोद	B.Com 2	650	M.Megha.
159)	बागवान अलफिया इरफान	B.Com 2	662	Atifia
160)	वाळके श्रुती बाळासाहेब	B.Com 2	1202	Shruta
161)	दासरी प्रियंका गोवर्धन	B.Com 2	1222	Priyanka
162)	पेरले सृष्टी सशोक	B.Com 2	१२३६	Srushti
163)	वंगारी प्रियंका रमेश	बी.कॉम 2	१२४०	Priyank.V
164)	कामुर्ती ऐश्वर्या चंद्रकांत	बी.कॉम 2	१२४६	Aishwarya
165)	दासरी श्रनंतिका श्रीनिवास	बी.कॉम 2	१२५०	SP
166)	कैरमकोंडा लावण्या जयकुमार	बी.कॉम 2	१२५३	Lkarna
167)	मल्हा सोर्ट्या जनार्दन	बी.कॉम 2	१२५५	Maaha
168)	गडेकर श्रद्धा सदानंद	बी.कॉम 2	१२५६	Shradha.G

भाषिक(तेलुगु) अल्पसंख्याक शैक्षणिक संस्था
पद्मशाली शिक्षण संस्था संचलित

अनुसयाबाई रामचंद्र बुर्ला महिला वरिष्ठ महाविद्यालय, सोलापूर

सिटी सर्व्हे क्र. ९७०५/९/अ/२अ, रविवार पेठ, राजेंद्र चौक, सोलापूर – ४१३००५
(पोस्ट बॉक्स नं. ५१०), पुण्यश्लोक अहिल्यादेवी होळकर सोलापूर विद्यापीठ, सोलापूर संलग्नीत

राष्ट्रीय सेवा योजना विभाग

दिनांक : 28/11/2018

कार्यक्रमाचे नांव : महात्मा फुले जन्मदिन

अ. क्र.	विद्यार्थिनींचे नांव	वर्ग	रोल नं.	सही
1)	मरपेल्ली शिरिषा मोहन	B.A. I	2	Shirisha.
2)	हागरे पुजा सतिश	B A I	7	Ps. Ghage
3)	माळंगे वंदना उमाशंकर	B A I	10	वंदना
4)	क्षीरसागर आश्विनी शंकर	B A I	12	Ashwini.
5)	शेंडगे प्रज्ञा किरण	B.A I	13	Prodnya.
6)	पवार सोनाली रवि	B.A I	14	S.R. Powar.
7)	धुळम लेजस्विनी अंबादास	B A I	15	T. Pular.
8)	यनगुंडी जयश्री दत्तय	B.A. I	17	जयश्री Y
9)	पवार नम्रता सिद्राम	B.A I	18	Namrata.
10)	सुरे प्राजक्ता चंद्रकांत	BA I	20	P.C. Sure.
11)	वानकुर्ती राजश्री अंबादास	B.A I	25	Rajshri
12)	देवके प्रियांका भाऊराव	B.A I	27	Devle P.
13)	गादास लावण्या भास्कर	B.A I	32	Lavanya
14)	गुजर स्वप्नाली संजय	B.A I	38	S. Gujar.
15)	डोंगरे सुलोचना नागनाथ	B.A I	40	S.N. Dongre
16)	मंदनाल नवनीता वासुदेव	BA I	41	Navneeta
17)	चिन्नी गायत्री हणमंतु	BA I	42	Gayati.
18)	चिंताकिंदी अनामिका दिगंबर	B A I	44	Chintakindi.

राष्ट्रीय सेवा योजना विभाग

कार्यक्रमाचे नांव : _____

अ. क्र.	विद्यार्थिनींचे नांव	वर्ग	रोल नं.	सही
19)	शिंदे आरती व्यंकट	B A I	46	shinde.S.V.
20)	गोंगा अंबिका अनिल	B A I	49	Anubika
21)	गोरे वैष्णवी तुळशीदास	B. A I	57	वैष्णवी
22)	येमूल भवानी नरसिंग	B A I	64	B.N. yemul
23)	खंडे महेश्वरी नंदू	B.A I	65	Khande
24)	मंथेन सुकन्या विजयरास	B A I	58	सुकन्या
25)	देवसानी मनिषा सत्यमनारायण	B A I	68	Manisha
26)	पुकाळे प्रणाली विनोद	B A I	73	Pukale P.
27)	दोंगील अर्चना अंबादास	B A I	78	Archana.
28)	रच्या सोनाली भुमेषा	B A I	79	Radha. S.
29)	भोसले अंजली बापु	B.A.I	74	अंजली.
30)	कुस्तुरी संध्या शिवाजी	B.A I	83	S.S. Kastori
31)	बिराजदार दिपाली काशिनाथ	B A I	84	Deepali
32)	बिजगे सावित्री बनसिद्ध	B.A I	87	Bijge.S.
33)	कोळी आरती चंद्रकांत	B. A I	89	Arti.
34)	शिंदे शितल रवि	B. A I	90	shinde.S.R
35)	बिंगी भावना श्रीधर	B. A I	93	Bhavana.
36)	आकृबत्तीन पल्लवी श्रीनिवास	B.A I	95	A. Pallavi
37)	म्हंता काजल संजय	B. A I	100	kajal S.M
38)	कोळी प्रियंका राजू	B. A I	102	Kali P.
39)	शिंदे शितल रवि	B. A I	103	shital
40)	पुठ्ठा श्रावणी परशुराम	B. A I	105	shravan.
41)	सोलनकर हर्षदा कुमार	B. A I	106	Harchida.
42)	ताळे सुनिता गणेश	B. A I	108	Tale S.

भाषिक(तेलुगु) अल्पसंख्याक शैक्षणिक संस्था
पद्मशाली शिक्षण संस्था संचलित

अनुसयाबाई रामचंद्र बुर्ला महिला वरिष्ठ महाविद्यालय, सोलापूर

सिटी सर्व्हे क्र. ९७०५/९/अ/२अ, रविवार पेठ, राजेंद्र चौक, सोलापूर – ४१३००५
(पोस्ट बॉक्स नं. ५१०), पुण्यश्लोक अहिल्यादेवी होळकर सोलापूर विद्यापीठ, सोलापूर संलग्नीत

राष्ट्रीय सेवा योजना विभाग

दिनांक :

कार्यक्रमाचे नांव :

अ. क्र.	विद्यार्थिनींचे नांव	वर्ग	रोल नं.	सही
43)	कांबळे दिपाली सुरेश	B.A.I	108	Kamble
44)	चाटला श्वेता नागराज	B.A I	113	Shweta.
45)	पापडवाले माहेश्वरी नरसिंगराव	B.A I	114	Papalwale.
46)	कोळी दिपाली परमेश्वर	B.A I	115	दिपाली
47)	गुंडेली आरती नरसिंग	B.A I	118	Arti G
48)	म्हेता कोमल संजय	B.A I	120	M. Kamal.
49)	बिराजदार विद्या बसवराज	B.A I	121	Vidya B.
50)	चिंताकिंदी लावण्या यादगिरी	B.A I	126	Vavanya
51)	पुठ्ठा अश्विनी श्रीनिवास	B.A I	127	Putta R.
52)	नकक तेजश्री श्रीनिवास	B.A II	307	Nakka.
53)	क्षीरसागर शितर राजू	BA II	327	OLital S.
54)	गुंडळे मोनिका साबण्णा	B.A II	339	Monika.
55)	गुंडळे सोनाली सिराम	B.A II	340	Sonali.
56)	कनकदरी कविता अंबादास	B.A II	341	Kavitak A.
57)	हिबारे मृणाली सुनिल	B.A II	342	H. Mranal.
58)	कसबे शारदा तुकाराम	B.A II	344	Shwadi K.
59)	रच्या स्वाती सुरेश	B.A II	323	Swati R.
60)	प्राची महेश पवार	B com I	804	Prachi.

राष्ट्रीय सेवा योजना विभाग

कार्यक्रमाचे नांव :

अ. क्र.	विद्यार्थिनींचे नांव	वर्ग	रोल नं.	सही
61)	यरगल अदिती राजेंद्र	B Com I	806	Aditiy
62)	कदम आश्विनी नागनाथ	B.Com I	807	Kadam A
63)	पेरले स्नेहल अशोक	B.Com I	809	snehaly
64)	जहागिरदार कोश्वर्या भिमाशंकर	B.Com I	811	Aishwarya
65)	गुंगल प्रियांका निरंजन	B.Com I	815	G.priyanka
66)	पुरुड श्रद्धा नागेश	B.Com I	819	sh
67)	दाकबोर अंजली तुकाराम	B.Com I	821	Anjali.
68)	हेगडे उमा व्हनमा	B.Com I	825	Uma H.V.
69)	बोलबत्तीन वैष्णवी इशेशन	B.Com I	824	Rohini.
70)	गोव्याल रोहिणी हरिकृष्णा	B.Com I	828	Devaki.
71)	मामडी देवकी अशोक	B.Com I	828	Bharta.
72)	गुंडेरी भारता सोमराज	B.Com I	830	B.S.Gadeni.
73)	डोलारे कांचन सुरेश	B.Com I	835	D. kancham
74)	शेख मिस्त्रा इखत्यार	B.Com I	836	shaikh.M
75)	मॅडम प्रियंका राजेश	B.Com I	838	M. priya
76)	लगशेट्टी वंदना तिरुपती	B.Com I	845	Vandung.
77)	मुगदल रुपाली कृष्णहरी	B.Com I	849	Rupali.
78)	आल्पपुरे राजनंदिनी परशुराम	B.Com I	850	Rajnandini.A.
79)	चौधरी दुर्गा सोमनाथ	B.Com I	856	Durga.C
80)	संगनगरी वंदना तिरुपती	B.Com I	863	Vandava.
81)	बनसोडे कन्याकुमारी ब्रम्हणा	B.Com I	867	Bansode.
82)	धातरकोंडा कृतिका रघुनाथ	B.Com I	875	Atiratika.
83)	गोसकी आरती मोहन	B.Com I	872	Arti G.
84)	कंड नम्रता मोहन	B.Com I	879	Namrata.

भाषिक(तेलुगु) अल्पसंख्याक शैक्षणिक संस्था
पद्मशाली शिक्षण संस्था संचलित

अनुसयाबाई रामचंद्र बुर्ला महिला वरिष्ठ महाविद्यालय, सोलापूर

सिटी सर्व्हे क्र. ९७०५/९/अ/२अ, रविवार पेठ, राजेंद्र चौक, सोलापूर – ४१३००५
(पोस्ट बॉक्स नं. ५१०), पुण्यश्लोक अहिल्यादेवी होळकर सोलापूर विद्यापीठ, सोलापूर संलग्नीत

राष्ट्रीय सेवा योजना विभाग

दिनांक :

कार्यक्रमाचे नांव :

अ. क्र.	विद्यार्थिनींचे नांव	वर्ग	रोल नं.	सही
85)	मनगुळे श्रीदेवी रघुनाथ	B.Com I	878	Shridvi.
86)	गोसकी भाविका नरसिंग	B.Com I	887	Goski B.N.
87)	कांबळे छाया कृष्णहरी	B.Com I	893	K. Chaya.
88)	धोत्रो अंकित मंगेश	B.Com I	903	Ankita.
89)	पोतु माधवी श्रीनिवास	B.Com I	904	M. Patu.
90)	मुनिवल्ली पुजा तुकाराम	B.Com I	915	Puja.
91)	आंबर रूपा रविंद्र	B.Com I	919	Chippa.
92)	चिप्पा आंकांशा देविदास	B.Com I	922	Aankinsha.
93)	पॅडम मेघा नागेश	B.Com I	923	Mega. P.
94)	घनाते अक्षता बालकृष्णा	B.Com I	925	अक्षता
95)	गड्डम मोनिका नागेश	B.Com I	926	Monika.
96)	जिट्टा दिव्या रंगय्या	B.Com I	927	Jitta. D.R.
97)	गायकवाड निशा रविंद्र	B.Com I	934	Nishar
98)	मांदगुंडी रुचिता चंद्रशेखर	B.Com I	936	Ruchita
99)	सावंत कोश्वर्या अमोल	B.Com I	937	Ashwary
100	गुडाल वैष्णवी तुळसीदास	B.Com I	948	G. Vaishu
101	बिटला लावण्या उमाकांत	B.Com I	1003	Lavanya
102	कोंगारी आरती भोपाल	B.Com I	1011	Kangari A.G.

राष्ट्रीय सेवा योजना विभाग

कार्यक्रमाचे नांव : _____

अ. क्र.	विद्यार्थिनींचे नांव	वर्ग	रोल नं.	सही
103	वडजे प्रियंका लक्ष्मण	B Com I	1013	Priyanka
104	गांगजी सावित्री व्यंकूसा	B.Com I	1014	G. Savitri
105	पगडाल वैष्णवी सत्यनारायण	B.Com I	1015	Vaishnavi
106	मोसकी पुजा गोपाल	B.Com II	1048	Goski P.
107	निकिता राजू गड्डम	B.Com II	1026	N. Gaddam
108	बलमेरी कल्पना राजेंद्र	B.Com II	1031	B. Kalpana
109	कुडवाल प्रियंका सत्यनारायण	B.Com II	1032	Priyaka. K.
110	कुडवाला कल्पना अंबादास	B.Com II	1040	Vaishnavi.
117)	धरिसाइगार वैष्णवी राजू	B.Com I	1044	N. Kasturi
113	कस्तुरे निकिता सुरेश	B.Com I	1054	V. Neha.
118)	वल्लाल नेहा पापय्या	B.Com I	1056	Vanal N.
114)	गांगदे दिपाली योगीराज	B.Com I	1058	Deepali.
118)	नायकोडी उमा जैरय्या	B.Com I	1065	K. Manisha
116)	कारमपुरी मानिजा संतोष	B.Com I	1066	kirtana.
117)	मानल कित्तना विठ्ठला	B.Com I	1067	sapana
118)	सकिनाल सपना नागेश	B. Com I	1068	sapana. N.
119)	रुडली नम्रता राजू	B.Com I	1069	Ganpat.
120)	गणपा प्रियंका कुंदन	B.Com I	1075	B. Priyanka
121)	कारम कारमपुरी निकिता नागनाथ	B.Com I	1090.	Nikitak.
122)	कदिकोंडा पुजा मल्लेशम	B.Com I	1094	D. Puja.
123)	भुजबल प्रियंका कुंदन	B.Com I	1075	B. Priyanka.
124)	बोनं पौर्णिमा सुमित्रा	B.Com I	1104	पौर्णिमा
125)	पवार प्रियंका राजशेखर	B.Com I	1115	Priyanka
126)	गुजर कावेरी मधुकर	B.Com I	1129	Gujar R.

भाषिक(तेलुगु) अल्पसंख्याक शैक्षणिक संस्था
पद्मशाली शिक्षण संस्था संचलित
अनुसयाबाई रामचंद्र बुर्ला महिला वरिष्ठ महाविद्यालय, सोलापूर
सिटी सर्व्हे क्र. ९७०५/९/अ/२अ, रविवार पेठ, राजेंद्र चौक, सोलापूर – ४१३००५
(पोस्ट बॉक्स नं. ५१०), पुण्यश्लोक अहिल्यादेवी होळकर सोलापूर विद्यापीठ, सोलापूर संलग्नीत

राष्ट्रीय सेवा योजना विभाग

दिनांक : 06/12/2018

कार्यक्रमाचे नांव : डॉ. बाबासाहेब आंबेडकर महापरिनिर्वाण दिन

अ. क्र.	विद्यार्थिनींचे नांव	वर्ग	रोल नं.	सही
1)	मरपेल्ली शिरीषा मोहन	B.A 1	2	S.M
2)	घागरे पुजा सतिश	B.A 1	6	P.ghagre
3)	माळगे वंदना उमाशंकर	B.A 1	10	Malge
4)	क्षीरसागर अश्विनी शेखर	B.A 1	12	Ak
5)	शेंडगे प्रज्ञा किरण	B.A 1	13	Paja
6)	पवार सोनाली रवि	B A 1	14	P-Sonali
7)	धुळम तेजस्विनी अंबादास	बी.फ 1	15	Dhulam
8)	यनगुंडी जयश्री दत्तात्रय	बी.फ 1	16	J.Y.
9)	पवार नम्रता सिद्राम	बी.फ 1	18	[illegible]
10)	सुरे प्राजक्ता चंद्रकांत	B.A - 1	20	[illegible]
11)	कानकुर्ती राजश्री अंबादास	B.A I	25	K.Rajashri
12)	देवळे प्रियंका भाऊराव	B.A I	26	[illegible]
13)	गादास लावण्या भास्कर	बी.फ I	32	G.Lavanya
14)	गुजर स्वप्नाली संजय	बी.फ 1	36	Gujar
15)	डोंगरे सुलोचना नागनाथ	बी.फ 1	40	Sulochan
16)	मदनाल नवनीता वासुदेव	बी.फ 1	41	N.M
17)	चिन्नी गायत्री हणमंतु	बी फ 1	42	Gayatri
18)	चिंताकिंदी अनामिका दिगंबर	बी.फ 1	44	Chintakindi

भाषिक(तेलुगु) अल्पसंख्यांक शैक्षणिक संस्था
पद्मशाली शिक्षण संस्था संचलित
अनुसयाबाई रामचंद्र बुर्ला महिला वरिष्ठ महाविद्यालय, सोलापूर
सिटी सर्वे क्र. ९७०५/९/अ/२अ, रविवार पेठ, राजेंद्र चौक, सोलापूर – ४१३००५
(पोस्ट बॉक्स नं. ५१०), पुण्यश्लोक अहिल्यादेवी होळकर सोलापूर विद्यापीठ, सोलापूर संलग्नीत

राष्ट्रीय सेवा योजना विभाग

दिनांक : 06/12/2018

कार्यक्रमाचे नांव : डॉ. बाबासाहेब आंबेडकर महापरिनिर्वाण दिन

अ. क्र.	विद्यार्थिनींचे नांव	वर्ग	रोल नं.	सही
1)	मरपेल्ली शिरीषा मोहन	B.A 1	2	S.M
2)	घागरे पुजा संतिश	B.A 1	6	P.ghagre
3)	माळगे वंदना उमाशंकर	B.A 1	90	V.Malge
4)	क्षीरसागर अश्विनी शेखर	B.A 1	92	Ak
5)	शेंडगे पुजा किरण	B.A 1	93	Pooja
6)	पवार सोनाली रवि	B A 1	94	P.Sonali
7)	धुळम तेजस्विनी बंबादास	बी.ए 1	95	Dhulam
8)	यनगुंडी जयश्री दत्तात्रय	बी.ए 1	96	J.Y.
9)	पवार नम्रता सिद्राम	बी.ए 1	98	N
10)	सुरे प्रानकला चंद्रकांत	B.A - I	20	Sure
11)	कानकुर्ती राजश्री बंबादास	B.A I	25	K.Rajeshri
12)	देवले प्रियंका भाऊराव	B.A I	26	Pawar
13)	गादास लावण्या भास्कर	बी.ए I	32	G.Lavanya
14)	गुजर स्वप्नाली संजय	बी.ए 1	38	Gujar
15)	डोंगरे सुलोचना नागनाथ	बी.ए 1	80	Sulochana
16)	मल्याल नवनीता वासुदेव	बी.ए 1	81	NM
17)	चिन्नी गायत्री लक्ष्मंडु	बी ए 1	82	Gayatri
18)	चिंताकिंदी अनामिका दिंगबर	बी.ए 1	88	Chintakindi

राष्ट्रीय सेवा योजना विभाग

कार्यक्रमाचे नांव :

अ. क्र.	विद्यार्थिनींचे नांव	वर्ग	रोल नं.	सही
19)	शिंदे आरती व्यंकट	बी.ए १	४६	Shinde
20)	गोंगा अंबिका अनिल	बी.ए १	४९	AG
21)	गोरे वैष्णवी तुळशीदास	B.A I	५७	[illegible]
22)	येमूल भवानी नरसिंग	B A I	५८	Bhavni
23)	खंडे महेश्वरी नंदू	B A I	६४	Khande.M
24)	मंदोन सुकन्या विजयराज	बी ए I	६५	Sukanya.
25)	देवसानी मनिषा सत्यनारायण	बी ए १	६८	Devakkar
26)	पुकाळे पुणाली विनोद	बी ए १	७३	Pukale
27)	दोंगील अर्चना अंबादास	बी ए १	७४	Archan.D
28)	रच्चा सोनाली भुमेश	बी ए १	७८	Raccha.S
29)	भोसले अंजली बापू	बी ए १	७९	B.Anjali
30)	कस्तुरी संध्या शिवाजी	बी ए १	८३	Sandya
31)	बिराजदार दिपाली काशिनाथ	बी.ए १	८४	Dipali
32)	कोळी आरती चंद्रकांत	बी ए १	८७	Aarti.
33)	बिंगी भावना श्रीधर	बी ए १	८९	Bhavana...
34)	आकुबत्तीन पल्लवी श्रीनिवास	बी ए १	९०	Pallavi
35)	काशिद दिव्या दिलीप	BA I	९३	D.Kashid
36)	म्हंता काजल संजय	B.A I	९५	K.Mhanta
37)	कोळी प्रियंका राजू	B.A I	९६	P.Kali
38)	शिंदे शितल रवि	B.A I	१००	Shital
39)	सोलनकर हर्षदा कुमार	B A I	१०२	Harshada.
40)	पुठ्ठा श्रावणी परशुदाम	B A I	१०३	Shravni
41)	ताळे सुनिता गणेश	B A I	१०५	[illegible]
42)	कांबळे दिपाली सुरेश	B A I	१०६	Dipali.—

भाषिक(तेलुगु) अल्पसंख्याक शैक्षणिक संस्था
पद्मशाली शिक्षण संस्था संचलित
अनुसयाबाई रामचंद्र बुर्ला महिला वरिष्ठ महाविद्यालय, सोलापूर
सिटी सर्व्हे क्र. ९७०५/९/अ/२अ, रविवार पेठ, राजेंद्र चौक, सोलापूर – ४१३००५
(पोस्ट बॉक्स नं. ५१०), पुण्यश्लोक अहिल्यादेवी होळकर सोलापूर विद्यापीठ, सोलापूर संलग्नीत

राष्ट्रीय सेवा योजना विभाग

दिनांक :

कार्यक्रमाचे नांव :

अ. क्र.	विद्यार्थिनींचे नांव	वर्ग	रोल नं.	सही
43)	कांबळे दिपाली सुरेश	बी.ए १	१०८	Dipali
44)	चाटला श्वेता नागराज	बी.ए १	११३	Shweta
45)	पापडवाले महेश्वरी नरसिंगराव	B.A I	११४	Maheshwari.
46)	कोळी दिपाली परमेश्वर	B.A 1	११५	Keli
47)	गुंडेली आरती नरसिंग	B.A I	११८	Aarti
48)	म्हंता कोमल संजय	B.A I	१२०	Mhanta.
49)	बिराजदार विद्या बसवराज	B.A I	१२१	Vidya
50)	चिंताकिंदी लावण्या यादगिरी	बी.ए १	१२६	Lavanya
51)	पुट्ठा अश्विनी श्रीनिवास	B.A 1	१२७	A. Puttha
52)	नक्का तेजश्री परशुराम	B.A II	३०८	T. Nalkka
53)	क्षीरसागर शितल सज्जु	बी.ए २	३२७	S.S
54)	गुंडाळे मोनिका सायबण्णा	बी.ए २	३३९	GMonika
55)	गुंडाळे सोनाली सिद्राम	BA II	३४०	D. Sonali
56)	कनकटरी कविता अंबादास	B.A 2	३४१	Kavita
57)	हिवारे मृणाली सुनिल	बी.ए २	३४२	H.Mrunali
58)	कसबे शारदा तुकाराम	B.A II	३४३	[illegible]
59)	रच्चा स्वाती सुरेश	B.com I	८०४	[illegible]
60)	प्राची महेश पवार	बी.कॉम १	८०६	[illegible]

राष्ट्रीय सेवा योजना विभाग

कार्यक्रमाचे नांव :

अ. क्र.	विद्यार्थिनींचे नांव	वर्ग	रोल नं.	सही
61)	यरगल अदिती राजेंद्र	B.com I	८०७	Aditi
62)	कदम अश्विनी नागनाथ	B.com I	८०९	Dashwini
63)	पेरले स्नेहल अशोक	B.Com I	८११	Snehal.P
64)	जहागिरदार ऐश्वर्या भीमाशंकर	बी कॉम १	८१४	Snehal.
65)	गंगुल प्रियंका निरंजन	बी.कॉम १	८१५	Priyanka
66)	पुरुड श्रद्धा नागेश	B.Com I	८१९	Shradha
67)	एकबोटे अंजली तुकाराम	B.Com I	८२१	Anjali.A
68)	बोलाबत्तीन वैष्णवी उरेराम	बी.कॉम १	८२४	V.I.B.
69)	गोन्याल रोहिणी हरिकृष्णा	B.COM I	८२५	Rahini.G.
70)	मामडो देवकी अशोक	B.com I	८२७	Devaki
71)	गुंडेरी आरती सोमराज	बी.कॉम १	८२८	AARTI
72)	डोलारे कांचन सुरेश	बी.कॉम १	८३०	Kanchan
73)	शेख मिसबा इखत्यार	B.Com I	८३५	[illegible]
74	मॅडम प्रियंका राजेश	B.com I	८३६	M.P
75)	आसापुरे राजनंदीनी परशुराम	बी.कॉम १	८३८	Rayandi
76)	लगशेटरी वंदना तिरुपती	बी.कॉम १	८४५	V.L
77)	मुदगल रुपाली कृष्णहरी	Bcom I	८४९	Mudgal.R
78)	चौधरी दुर्गा सोमनाथ	B.Com I	८५०	Durga
79)	संगनारी सुस्मिता रमेश	BCOM I	८५६	SS.a
80)	बनसोडे कन्याकुमारी ब्रम्हण्णा	बी.कॉम १	८६३	KBarsode
81)	दावरकोंडा श्रीतिका कुमार	बी.कॉम १	८६७	Sundit
82)	गोसकी आरती मोहन	बी.कॉम I	८७१	Aarti
83)	फंड नमता मोहन	बी.कॉम १	८७२	Fund
84)	मनगुळे श्रीदेवी रघुनाथ	बी.कॉम १	८७५	Shridevi

भाषिक(तेलुगु) अल्पसंख्याक शैक्षणिक संस्था
पद्मशाली शिक्षण संस्था संचलित

अनुसयाबाई रामचंद्र बुर्ला महिला वरिष्ठ महाविद्यालय, सोलापूर

सिटी सर्व्हे क्र. ९७०५/९/अ/२अ, रविवार पेठ, राजेंद्र चौक, सोलापूर – ४१३००५
(पोस्ट बॉक्स नं. ५१०), पुण्यश्लोक अहिल्यादेवी होळकर सोलापूर विद्यापीठ, सोलापूर संलग्नीत

राष्ट्रीय सेवा योजना विभाग

दिनांक : 08/03/2019

कार्यक्रमाचे नांव : जागतिक महिला दिन

अ. क्र.	विद्यार्थिनींचे नांव	वर्ग	रोल नं.	सही
1.	मरपेल्ली शिरिषा मोहन	B.A. I	2	Shirisha.
2.	धागरे पुजा सतिश	B.A I	7	G. Puja.
3.	माळगे वंदना उमाशंकर	B.A I	10	वंदना.
4.	क्षीरसागर आश्विनी शेखर	B.A I	12	S. Ashwini
5.	शेंडगे प्रज्ञा किरण	B.A I	13	Shendge.
6.	पवार सोनाली रवि	B.A I	14	Pawar. S.
7.	घुल्लम तेजास्विनी अंबादास	B.A I	15	Dulam.
8.	यनगुंडी जयश्री दत्तात्रेय	B.A I	17	Jayashri.
9.	पवार नम्रता सिद्राम	B.A I	18	Pawar.
10.	सुरे प्राजक्ता चंद्रकांत	B.A I	20	Sure. P.
11.	कानकुर्ती राजश्री अंबादास	B.A I	25	K. Rajashri
12.	देवळे प्रियंका भाऊराव	B.A. I	32	Devale. P
13.	गादास स्वप्नाली संजय	B.A I	38	Gujar. S.
14.	गुंजर सौंदर्या भास्कर	B.A I	40	Lavanya.
15.	डोंगरे सुलोचना नागनाथ	B.A I	41	Dongre.
16.	मदनाल नवनीता वासुदेव	B.A I	42	M. Navneta
17.	चिन्नी गायत्री हणमंतु	B.A I	44	Gayatri. C
18.	चिंताकिंदी अनामिका दिगंबर	B.A I	45	C. Anamika

राष्ट्रीय सेवा योजना विभाग

कार्यक्रमाचे नांव : _____

अ. क्र.	विद्यार्थिनींचे नांव	वर्ग	रोल नं.	सही
19.	शिंदे आरती व्यंकट	B.A I	46	Aarti
20	गोंगा अंबिका अनिल	B.A I	49	Gonga. A.
21.	गोरे वैष्णवी तुळशीदास	B.A I	57.	Vaishnavi
22	येमुल भवानी नरसिंग	B.A I	58	yemul. B.
23.	खंडे महेश्वरी नंदु	B.A I	64	Kande. M.N.
24	मंथेन सुकन्या विजयराज	B.A I	65	M. Sukanya
25	देवसानी मनिषा सत्यनारायण	B.A. I	68	manisha
26.	पुकाळे प्रमोदी विनोद	B.A I	73	Pakale. P.V.
27	दोंगील अर्चना ईंबादास	B.A I	74	Archana
28.	रच्चा सोनाली भुमेश	B.A I	78	Rachaa
29.	भोसले अंजली बापु	B.A I	79.	Anjali. B
30.	कस्तुरी संध्या शिवाजी	B.A I	83	Sandya
31.	बिराजदार दिपाली बनसिद्ध	B.A I	84	Deepali
32.	बिजगे सावित्री काशिनाथ	B.A. I.	87	B. Savitri.
33.	कोळी भावना श्रीधर	B.A I	89	Koli B.
34.	बिंगी आरती चंद्रकांत	B.A I	90	Arti. B.
35.	आकुबत्तीन पल्लवी श्रीनिवास	B.A I	93	A. pallavi
36.	काशिद दिव्या दिलिप	B.A. I	95	Divya
37.	म्हेता काजल संजय	B.A I	100	M. kajal
38.	कोळी प्रियंका राजु	B.A I	102	Koli P.
39.	शिंदे शितल रवि	B.A I	103	Shinde
40.	पुरुडा श्रावणी परशुराम	B.A I	105	Shravani
41.	सोलनकर हर्षदा कुमार	B.A I	106	S. Harshda
42	ताळे सुनिता गणेश	B.A I	108	Sunita. T.

भाषिक(तेलुगु) अल्पसंख्याक शैक्षणिक संस्था
पद्मशाली शिक्षण संस्था संचलित
अनुसयाबाई रामचंद्र बुर्ला महिला वरिष्ठ महाविद्यालय, सोलापूर
सिटी सर्वे क्र. ९७०५/९/अ/२अ, रविवार पेठ, राजेंद्र चौक, सोलापूर – ४१३००५
(पोस्ट बॉक्स नं. ५१०), पुण्यश्लोक अहिल्यादेवी होळकर सोलापूर विद्यापीठ, सोलापूर संलग्नीत

राष्ट्रीय सेवा योजना विभाग

दिनांक :

कार्यक्रमाचे नांव : _____

अ. क्र.	विद्यार्थिनींचे नांव	वर्ग	रोल नं.	सही
43	कांबळे दिपाली सुरेश	B.A I	108	K. Depali
44.	चारला श्वेता नागराज	B.A I	113.	Shweta
45.	पापडवाले माहेश्वरी नरसिंगराव	B.A I	114	P. Mahi
46.	कोळी दिपाली परमेश्वर	B.A I.	115	koli D.
47.	गुंडेली आरती नरसिंग	B.A I	118	Gundeli. A.
48	म्हेत्रे कोमल संजय	B.A I	120	Komal. M.
49.	बिराजदार विद्या बसवराज	B.A I	121	Vidya
50.	चिंताकिंदी लावण्या यादगिरी	B.A I	126.	C. lavanya
51.	पुट्टा अश्विनी श्रीनिवास	B.A II	307	Putta. A.
52.	नक्का तेजस्वी संजय	B.A II	327	Nakka. T.
53.	क्षीरसागर शितल राजू	B.A II	339.	Shital. k
54.	गुंडाळे मोनिका सावण्णा	B.A II	340.	Monika. G.
55.	गुंडाळे सोनाली सिद्राम	B.A II	342	Sonali
56.	कंनकट्टी कविता अंबादास	B.A II	343.	K. kavita
57.	हिबारे मृणाली सुनिल	B.A II	344	M. Hibare
58.	कसबे शारदा तुकाराम	B.A II	345	kasbe
59.	रच्चा स्वाती सुरेश	B.A II	346.	S.S. Racha
60.	पवार प्राची महेश	B.A II	347.	Pawar

राष्ट्रीय सेवा योजना विभाग

कार्यक्रमाचे नांव : _____

अ. क्र.	विद्यार्थिनींचे नांव	वर्ग	रोल नं.	सही
61.	यरगल अदिती राजेंद्र	B.com I	806	Aditi y.
62.	कदम आश्विनी नागनाथ	B.com I	807	Ashwini
63	पेरले स्नेहल अशोक	B.com I	809	Snehal. P.
64.	जहागिरदार ऐश्वर्या निरंजन	B.com I	811	J. Aishwarya
65	गंगुल प्रियंका निरंजन	B.com I	815	Gangul P.
66.	पुरुड श्रद्धा नागेश	B.com I	819	Shradha
67.	एकबोटे अंजली नागनाथ	B.com I	821	Anjali. A.
68.	हेगडे उमा व्हनमा	B.com I	824	Uma. H.
69.	बोलबत्तीन वैष्णवी रेशन	B.com I	825	Vaishna
70.	गोन्याल रोहिणी हरिकृष्ण	B.com I	827	G. Rohini
71.	मामडी देवकी अशोक	B.com I	828	Devaki. M.
72.	धुंडी भारता सोमराम	B.com I	830	Bharta.
73.	डोलारे कांचन सुरेश	B.com I	835	D. kanchana
74.	शेख मिसबा इख्त्यार	B.com I	836	Shaikh. M.
75	मँडम प्रियंका राजेश	B.com I	838	Priyanka
76.	लगशेट्टी वंदना तिरुपती	B.com I	845	Vandana. L.
77.	मुगदल रुपाली कृष्णाहरी	B.com I	849	Rupali. M.
78.	आसापुरे राजनंदिनी परशुराम	B.com I	850	Rajnandini
79	चौधरी दुर्गा सोमनाथ	B.com I	863	Vandana. C.
80.	संगनगारी वंदना तिरुपती	B.com I	867.	S. Vandana
81.	बनसोडे कन्याकुमारी ब्रम्हणा	B.com I	872	Bansode K.
82	धावरकोंडा श्रुतीका रघुनाथ	B.com I	875	Shrutika
83	गोसकी आरती मोहन	B.com I	879	Aarti. G.
84.	फुड नम्रता मोहन	B.com I	880	Namrata

भाषिक(तेलुगु) अल्पसंख्याक शैक्षणिक संस्था
पद्मशाली शिक्षण संस्था संचलित
अनुसयाबाई रामचंद्र बुर्ला महिला वरिष्ठ महाविद्यालय, सोलापूर
सिटी सर्वे क्र. ९७०५/९/अ/२अ, रविवार पेठ, राजेंद्र चौक, सोलापूर – ४१३००५
(पोस्ट बॉक्स नं. ५१०), पुण्यश्लोक अहिल्यादेवी होळकर सोलापूर विद्यापीठ, सोलापूर संलग्नीत

राष्ट्रीय सेवा योजना विभाग

दिनांक :

कार्यक्रमाचे नांव : _____

अ. क्र.	विद्यार्थिनींचे नांव	वर्ग	रोल नं.	सही
85.	मनगुळे श्रीदेवी रघुनाथ	B.com I	878	Shrideri
86.	गोसकी भाविका नरसिंग	B.com I	887	Gaski. B.N.
87.	कांबळे छाया कृष्णहरी	B.com I	893.	K. Chaya
88.	घोट्टे अंकिता मंगेश	B.com I	903	Ankita
89.	घोडु माधवी श्रीनिवास	B.com I	904.	Madhavi. P.
90.	चिप्पा आकाशा देवीदास	B.com I	915	Chippa.
91.	मोनुपल्ली पुजा तुकाराम	B.com I	919	Puja. M.
92.	ओंबर कृपा रविंद्र.	B.com I	922	Rupa. A.
93.	पॅडम मेघा नागेश	B.com I	923	Megha
94.	जिट्टा दिव्या रंगय्या	B.com I	925	Divya. J
95.	गड्डम मोनिका नागेश	B.com I	926	Goddam. M.N.
96.	[illegible]घनाते अक्षता बाळकृष्ण	B.com I	927.	Akshata
97.	गायकवाड निशा रविंद्र	B.com I	934.	Nisha. G.
98.	मांद्यगुंडी रुचिता चंद्रशेखर	B.com I	936.	Ruchita
99.	सावंत ऐश्वर्या अमोल	B.com I	937	Savant. A.
100.	गुंडाल वैष्णवी तुळशीदास	B.com I	948	Vaishnavi
101	बिल्ला लावण्या उमाकांत	B.com I	1003	Lavanya.
102	कोंगारी आरती गोपाळ	B.com I	1011	Kongali A.G.

राष्ट्रीय सेवा योजना विभाग

कार्यक्रमाचे नांव : _____

अ. क्र.	विद्यार्थिनींचे नांव	वर्ग	रोल नं.	सही
103	वडजे प्रियंका लक्ष्मण	B.com I	1013	Priyanka
104	गांगजी सावित्री व्यंकसा	B.com I	1014	G. Savitri
105	पगडाल वैष्णवी सत्यनारायण	B.com I	1015	वैष्णवी
106	गोसकी पुजा गोपाळ	B.com II	1448	Puja. G.
107	निकिता राजु गड्डम	B.com I	1026	Ro Nikita
108	बलमेरी कल्पना राजेंद्र	B.com I	1031	Kalpana B
109	कुडक्याल कल्पना अंबादास	B.com I	1032	Kudkyal
110	कुडक्याल प्रियंका सत्यानारायण	B.com I	1033	Priyanka
111	हरिसागर वैष्णवी राजु	B.com I	1040	Vaishnavi
112	कस्तुरे निकिता सुरेश	B.com I	1044	N. kasture
113	वल्लाल नेहा पापय्या	B.com I	1054	Neha.
114	शंगदे दिपाली योगीराज	B.com I	1056	Depali
115	नायकोटी उमा जेरप्पा	B.com I	1058	Uma
116	कारमपुरी मनिषा संतोष	B.com I	1065	मनिषा
117	मासन किर्तना विठ्ठल	B.com I	1066	Kirtana
118	सानिकान सपना नागेश	B.com I	1067	Sapna
119	गुंडेली नम्रता राजु	B.com I	1068	G. Namrata
120	गणपा प्रियंका कुंदना	B.com I	1069	Ganpa. P
121	कारमपुरी निकिता नागनाथ	B.com I	1075	Nikita
122	कुजबल्ल प्रियंका नागेश	B.com I	1090	Priyanka
123	दिकोंडा पुजा मल्लेशम	B.com I	1094	पुजा
124	बोबडे प्रियंका राजशेखर	B.com I	1109	Priyanka
125	पवार पौर्णिमा सुनिल	B.com I	1115	Pawar
126	गुजर रुचिता मधुकर	B.com I	1129	Gujar R.M.

भाषिक(तेलुगु) अल्पसंख्याक शैक्षणिक संस्था
पद्मशाली शिक्षण संस्था संचलित

अनुसयाबाई रामचंद्र बुर्ला महिला वरिष्ठ महाविद्यालय, सोलापूर

सिटी सर्वे क्र. ९७०५/९/अ/२अ, रविवार पेठ, राजेंद्र चौक, सोलापूर – ४१३००५
(पोस्ट बॉक्स नं. ५१०), पुण्यश्लोक अहिल्यादेवी होळकर सोलापूर विद्यापीठ, सोलापूर संलग्नीत

राष्ट्रीय सेवा योजना विभाग

दिनांक : 18 एप्रिल, 2019

कार्यक्रमाचे नांव : महात्मा बसवेश्वर जयंती

अ. क्र.	विद्यार्थिनींचे नांव	वर्ग	रोल नं.	सही
①	Channe swati mahadev	B.com II	1260	Swati
	मामड्याल अश्विनी सुरेश	B.com II	1261	A.mandyal
	दौरनाल लक्ष्मी राजू	बी कॉम II	1264	Laxmi
	श्रावणी अपर्णा नंदकिशोर	B.com II	1708	Aparna
	हलसगी वर्षा मालदार	B.com III	1719	V.H
	kamble Aarti Sudhakar	B.com III	1809	Aarti
	इंदापुरे ताराबाई चंद्रकांत	बी कॉम III	1821	इंदापुरे T.
	मरपेल्ली शिरीषा मोहन	बी भाग 1	2	मरपेल्ली S
	घागरे पूजा सतिश	बी भाग 1	7	घागरे P
	माळगे वंदना अमरदीप	बी भाग 1	10	माळगे V
	क्षीरसागर अश्विनी शेखर	बी भाग 1	12	ashwini
	सोळगे प्रज्ञा किरण	बी भाग 1	13	Pradnya
	पवार सोनाली रवि	बी भाग 1	14	sonali
	धुळम तेजास्विनी अंबादास	बी भाग 1	15	tejaswini
	यनगुंडी जयश्री दत्तात्रय	बी भाग 1	17	Jayshri
	पवार नम्रता सिद्राम	बी भाग 1	18	Namrata
	कुरे प्राजक्ता चंद्रकांत	बी भाग 1	20	Prajakta
	रच्चा नागलक्ष्मी सुरेश	बी कॉम II	1271	Rachu

राष्ट्रीय सेवा योजना विभाग

कार्यक्रमाचे नांव : _____

अ. क्र.	विद्यार्थिनींचे नांव	वर्ग	रोल नं.	सही
	दिकोंडा पल्लवी जगदिश	बीकॉम II	1278	Pallvi
	मल्लपल अपूर्वा केशव	B.com II	1279	apurva
	कल्लागकर अंबिका वेदप्रकाश	B.com II	1290	ambika
	येरला प्रबलिस्वास्थ निवास	B.com II	1299	Prabu
	कोंडा रम्याकृष्णा रमेश	बीकॉम II	1300	Ramyakrishna
	रासमल पल्लवी रमेश	बी कॉम II	1300	Pallavi
	पोच शितल अर्जुन	बीकॉम II	1330	SHITal
	गदेल वैष्णवी सिद्राम	बीकॉम II	1333	vaishnavi
	कोठा भार्गवी गजानन	B.com II	1410	Bhargvi
	दासरी नंदिनी व्यंकटेश	B.com II	1419	Nandini
	गोली भाग्यलक्ष्मी रविंद्र	B.com II	1425	Bhagyalaxmi
	जोशी मयुरी मनोजकुमार	B.com II	1442	mayuri
	मेकुंठा निकिता श्रीनिवास	B.com II	1445	Nikita
	कंकी पुजा श्रीनिवास	B.com II	1446	Pooja
	इरावत्ती राजश्री आनंद	B.com II	1484	Rajshri
	पासकंटी गोंडी प्रभु	B.com II	1513	P.G
	कारमपुरी भाग्यश्री गणेश	B.com II	1653	Bhagyshri
	रच्या राजश्री रामेश	B.com II	1660	R.R
	गजेली नविना विवेक	B.com II	1681	N.G
	नंदाल दिव्या राजु	B.com	1696	D.N
	मडीवाल सुकन्या नागेश	B.com II	1705	Sukanya
	गड्डम विजयलक्ष्मी नरसय्या	B.com II	1706	Vijaylaxmi
	कानकुर्ती राजश्री भंबादास	B.com II	25	Rajshri
	देवके प्रियका भाऊराव	B भाग II	27	P.D

भाषिक(तेलुगु) अल्पसंख्याक शैक्षणिक संस्था
पद्मशाली शिक्षण संस्था संचलित

अनुसयाबाई रामचंद्र बुर्ला महिला वरिष्ठ महाविद्यालय, सोलापूर

सिटी सर्व्हे क्र. ९७०५/९/अ/२अ, रविवार पेठ, राजेंद्र चौक, सोलापूर – ४१३००५
(पोस्ट बॉक्स नं. ५१०), पुण्यश्लोक अहिल्यादेवी होळकर सोलापूर विद्यापीठ, सोलापूर संलग्नीत

राष्ट्रीय सेवा योजना विभाग

दिनांक :

कार्यक्रमाचे नांव :

अ. क्र.	विद्यार्थिनींचे नांव	वर्ग	रोल नं.	सही
	गाधस लावण्या भास्कर	बी भाग-1	32	L.G
	गुजर स्वामाली संजय	बी भाग 1	38	swapanti
	जोगरे सुलोचना नागनाथ	बी भाग 1	38	sulochna
	मदनाला नवनीता वासुदेव	बी भाग	41	Naveeta

भाषिक(तेलुगु) अल्पसंख्याक शैक्षणिक संस्था
पद्मशाली शिक्षण संस्था संचलित

अनुसयाबाई रामचंद्र बुर्ला महिला वरिष्ठ महाविद्यालय, सोलापूर

सिटी सर्व्हे क्र. ९७०५/९/अ/२अ, रविवार पेठ, राजेंद्र चौक, सोलापूर – ४१३००५
(पोस्ट बॉक्स नं. ५१०), पुण्यश्लोक अहिल्यादेवी होळकर सोलापूर विद्यापीठ, सोलापूर संलग्नीत

राष्ट्रीय सेवा योजना विभाग

दिनांक : 22 March 2019

कार्यक्रमाचे नांव : जागतिक जल दिन

अ. क्र.	विद्यार्थिनींचे नांव	वर्ग	रोल नं.	सही
1]	मरपेल्ली शिरीषा मोहन	B.~~CAM~~-I	2	Shrisha.
2]	धागेर पुजा सतिश	B.~~CAM~~I	7	Pooja S. G
3]	माळगे वंदना उमाशंकर	B.~~CAM~~I	90	mangale. V. U
4]	shrisagar ~~Aswi~~Ashwini shekar	B.~~com~~ I	12	Ashwini.
5]	Pawar Sonali Ravi	B.com I	13	Sonali.
6]	शेडगे प्रज्ञा किरण	बी.ए.I	14	shedage.
7]	Dulam Tejaswini Ambhadas	B.A I	15	Tejaswini
8]	यनगुंडी जयश्री दत्तात्रय	B.A I	17	Yangundi J. D.
9]	पवार नम्रता सिद्राम	B.A I	18	Namrata
10]	सुरे प्राजक्ता चंद्रकांत	B.A I	20	Sure. P. C
11]	कानकुर्ती राजश्री अंबादास	B.A I	25	Rajeshre
12]	देवळे प्रियंका शाऊराव	बी.ए I	29	Priyonka
13]	गादास लावण्या ~~शाकर~~ शास्कर	बी.ए I	32	Lavonya
14]	गुजर स्वप्नाची संजय	बी.ए I	34	Gujar. S. S
15]	डोंगरे सुलोचना जगन्नाथ	B.A I	40	Sulochana
16]	मदनोत्त नवनीता वासुदेव	B.A I	41	navnita
17]	चिन्नी गायत्री हणमंतु	B.A I	42	Gayatri.
18]	चिंतापिंदी अनामिका दिगंबर	B.A I	44	Anamika

राष्ट्रीय सेवा योजना विभाग

कार्यक्रमाचे नांव : _____

अ. क्र.	विद्यार्थिनींचे नांव	वर्ग	रोल नं.	सही
19)	आरती [illegible] शिंदे	B.A I	46	Aarti
20)	गोंगा अंबिका अनिल	B.A I	49	Gonga. A. A
21)	Gavre Vishnavi tulshidas	B.A.I	57	Gavre V.T
22)	Yemul Bhavani narshing	B.A.I	~~68~~	Bhavani
23)	खंडे महेश्वरी नंदू	बी.ए I	~~64~~	Maheshwari
24)	मंथेन सुकन्या विलासराज	बी.ए.I	~~68~~	Sukanya
25)	देवसानी मनिषा सत्यनारायण	बी.ए I	~~73~~	Manisha.
26)	पुकाळे प्रज्ञाली विनोद	B.A I	~~73~~	Pukale P.V
27)	दोंगीय अर्चना अंबादास	बी.ए I	~~74~~	Archana
28)	रच्चा सोनाली सुमेश	B.A I	78	Sonali
29)	Bhosale Anajali Bapu	B.A I	79	Anjali
30)	कस्तुरी संध्या शिवाजी	B.A I	83	Sandya.
31)	बिराजदार दिपाली बनसिद्ध	बी.ए I	84	Dipali
32)	बिजगे सावित्री काशिनाथ	B.A I	87	Savitri
33)	~~बिजगे~~ कोळी अश्नी चंद्रकांत	B.A I	89	koli
34)	बिंगी श्राकना श्रीहरि	बी.ए I	90	Bingi B.S
35)	आकुबत्तीन पल्लवी श्रीनिवास	B.A I	~~93~~	पल्लवी
36)	काशिद दिव्या दिलिप	बी.ए I	95	Divya.
37)	म्हेत्रे कजल संजय	B.A I	96	kajal.
38)	कोळी प्रियंका सचराज	B.A I	100	Priyanka
39)	Shinde shital Ravi	B.A.I	~~102~~	Shital
40)	सोनलकर हर्षदा कुमार	बी.ए I	103	sonalkar H.
41)	पुरठा श्रवणी परशुराम	बी.ए I	105	shravani
42)	नाळे सुनिता गणेश	B.A I	106	Sunita

भाषिक(तेलुगु) अल्पसंख्याक शैक्षणिक संस्था
पद्मशाली शिक्षण संस्था संचलित

अनुसयाबाई रामचंद्र बुर्ला महिला वरिष्ठ महाविद्यालय, सोलापूर

सिटी सर्वे क्र. ९७०५/९/अ/२अ, रविवार पेठ, राजेंद्र चौक, सोलापूर – ४१३००५
(पोस्ट बॉक्स नं. ५१०), पुण्यश्लोक अहिल्यादेवी होळकर सोलापूर विद्यापीठ, सोलापूर संलग्नीत

राष्ट्रीय सेवा योजना विभाग

दिनांक :

कार्यक्रमाचे नांव : _____

अ. क्र.	विद्यार्थिनींचे नांव	वर्ग	रोल नं.	सही
1)	फांबळे दिपाली सुरेश	B.A I	908	Dipali
2)	chatla sheyta nagraj	B.A I	113	chatla S.n
3)	पापडवाले माहेश्वरी नरसिंगराव	बी.ए I	114	maheshwari
4)	koli Dipali Prameshwar	B.A I	115	Dipali
5)	गुंडेली आरती नरसिंग	बी.ए I	118	Gundeli
6)	म्हेत्रे कोमल्य संजय	B.A I	120	komal .
7)	बिराजदार विद्या बसवराज	बी.ए I	121	Vidya. B. B
8)	चिंतामिंदी लावण्या यादगिरी	बी.ए I	126	Lavanya .
9)	Putta Ashwini shriniwas	B.A I	127	Putta A S
10)	nakka tejashi Prasuram	B.A I	308	Tejashi
11)	श्रीरसागर शितल राजू	B.A I	327	Shital.
12)	गुंडळे मोनिका शरबण्णा	B A I	339	Monika.
13)	गुंडळे सोनाली ~~सिद्राम~~	B.A I	340	Sonali
14)	कनकटूटी कविता अंबादास	B.A I	341	Kavita
15)	हिबारे मृणाली सुनिल	B.A I	342	hibare.
16)	कसबे शारदा तुकाराम	बी.ए I	343	Sharadha.
17)	रच्चा स्वाती सुरेश	बी.ए I	34804	Swati
18)	पवार पुजा महेश पवार	बी.ए I	806	Pawar P. M

राष्ट्रीय सेवा योजना विभाग

कार्यक्रमाचे नांव : _____

अ. क्र.	विद्यार्थिनींचे नांव	वर्ग	रोल नं.	सही
19)	[illegible]	B.A I	807	Adi.
20)	Kadam Ashwini nagarat	B.A.I	809	Kadam A.n
21)	Parle Sneha Asok	B.A.I	811	Sneha.
22)	जहागिरदार ऐश्वर्या प्रेमाशंकर	B.A I	814	Aswarya
23)	गुंगल प्रियंका निरंजन	B.A.I	815	Priyanka P.n
24)	पुरूड अक्का नागेश	बी.ए I	819	Purud S.n
25)	हेगडे उमा बनप्पा	B.A.I	821	Uma.
26)	एकबोटे अंजली तुकाराम	बी.ए I	824	Angali
27)	बोल्याबत्तीन् वैष्णवी हरेशम	बी.ए I	825	Bolabattin.V.H
28)	गोन्याल रोहिणी हरिकृष्ण	बी.ए I	827	Rohini
29)	mamdi devaki Asok	B.A I	830	Devaki.
30)	गुंडेटी भारता सोमराज	बी.ए I	835	Bharata
31)	madyam Priyanka Rajesh	B.A.I	836	Priyanka
32)	आसापुरे राजनंदिनी परशुराम	बी.ए I	838	Rajnadini.
33)	त्यागशेट्टी वंदना तिरुपती	B.A I	845	Tangashetti V.T
34)	मुदगल रुपाली कृष्णहरी	बी.ए I	849	Rupali
35)	चौधरी दुर्गा सोमनाथ	B.A I	850	Durga
36)	संगनगाडी सुस्मिता रमेश	बी.ए I	856	Susmita.
37)	बनसोडे कन्याकुमारी ब्रम्हप्पा	बी.ए I	863	Kanyakumari.
38)	धावरकोंडा श्रृतिका कुमार	B.A I	871	Srutika
39)	गोस्की आरती मोहन	बी.ए I	872	Arati.
40)	फेंड नम्रता मोहन	बी.ए I	875	Namrata.
41)	मनगुळे श्रीदेवी रघुनाथ	B.A I	879	Shridevi.
42)	गोस्की भाविका नरसिंग	B.A I	887	Bhavika.

कार्यक्रमाचे नांव : सावित्रीबाई फुले जयंती

अ. क्र.	विद्यार्थिनींचे नांव	वर्ग	रोल नं.	सही
1.	मरपेल्ली शिरिषा मोहन	B.A I	2	Shirisha
2.	धागरे पुजा सतिश	B.A I	7.	Puja.G.
3.	माळगे वंदना उमाशंकर	B.A I	10	Vandana.
4.	क्षीरसागर अश्विनी शेखर	B.A I	12	Ashwini
5.	शेंडगे प्रज्ञा किरण	B.A I	13.	S. Pradnya
6.	पवार सोनाली रवि	B.A I	14.	Pawar
7.	धुळम तेजस्विनी अंबादास	B.A I	15	Dulam
8.	यनगुंडी जयश्री दत्तात्रेय	B.A. I	17.	Y. Jayashri
9.	पवार नम्रता सिद्राम	B.A. I	18	Pawar
10.	सुरे प्रानका चंद्रकांत	B.A. I	20	Sure
11.	कानकुर्ती राजश्री अंबादास	B.A I	25	K. Rajshri
12.	देवळे प्रियंका भाऊराव	B.A I	27.	D. Priyanka
13.	गादास लावण्या भास्कर	B.A I.	32	G. Lavanya
14.	गुंजर स्वप्नाली संजय	B.A I	38	Gujjar. S.
15.	डोंगरे सुलोचना नागनाथ	B.A I	40	Dongre.
16.	मदनाल नवनीता वासुदेव	B.A I	41	M. Navnita
17.	चिन्नी गायत्री हणमंतु	B.A I	42	Gayatri C.
18.	कु. चिंताकिंदी अनामिका दिंबाबर	B.A I	44	C. Anamika

राष्ट्रीय सेवा योजना विभाग

कार्यक्रमाचे नांव :

अ. क्र.	विद्यार्थिनींचे नांव	वर्ग	रोल नं.	सही
19.	शिंदे आरती व्यंकट	B.A I	46	Aarti
20	गोंगा अंबिका अनिल	B.A I	49	Gouga. A.A
21.	गोरे वैष्णवी तुळशीदास	B.A I	57	Vaishnavi
22.	येमुल भवानी नरसिंग	B.A I	58	Yemul B.
23.	खंडे महेश्वरी नंदु	B.A I	64	Mahesh K
24.	मंथेन सुकन्या विजयराज	B.A I	65	M. Sukanya
25.	देवसानी मनिषा सत्यनारायण	B.A I	68.	Manisha
26.	पुकाळे प्रमाणी विनोद	B.A I	73	Pukale, P.V.
27.	दोंगील अर्चना अंबादास	B.A I	74	Archana
28.	रच्चा सोनाली शुभेश	B.A I	78.	R.sonali
29.	भोसले अंजली बापु	B.A I	79.	A.B. Basale
80	बिराजदार दिपाली बनसिद्ध	B.A I	83	Deepali
81.	कस्तुरी संध्या शिवाजी	B.A I	84.	Sandya
82.	बिजगे सावित्री काशीनाथ	B.A I	87	B. Savitri
33.	कोळी आरती चंद्रकांत	B.A I	89	koli A
34.	बिंगी भावना श्रीधर	B.A I	90	bhavana
35.	आकुबत्तीन पल्लवी श्रीनिवास	B.A I	93	A. Pallavi
36.	काशिद दिव्या दिलिप	B.A I	95	D.D. kashid
37	म्हेता काजल संजय	B.A I	100	Kajal. M.
38	कोळी प्रियंका राजु	B.A I	102	Koli P.
39.	शिंदे शितल रवि	B.A I	103	Shital
40.	पुछा श्रावणी परशुराम	B.A I	105	Shravani
41.	सोलनकर हर्षदा कुमार	B.A I	106	S. Harshda.
42	ताळे सुमिता गणेश	B.A I	108	Tale. S.

भाषिक(तेलुगु) अल्पसंख्याक शैक्षणिक संस्था
पद्मशाली शिक्षण संस्था संचलित
अनुसयाबाई रामचंद्र बुर्ला महिला वरिष्ठ महाविद्यालय, सोलापूर
सिटी सर्वे क्र. ९७०५/९/अ/२अ, रविवार पेठ, राजेंद्र चौक, सोलापूर – ४१३००५
(पोस्ट बॉक्स नं. ५१०), पुण्यश्लोक अहिल्यादेवी होळकर सोलापूर विद्यापीठ, सोलापूर संलग्नीत

राष्ट्रीय सेवा योजना विभाग

दिनांक :

कार्यक्रमाचे नांव : _____

अ. क्र.	विद्यार्थिनींचे नांव	वर्ग	रोल नं.	सही
43.	कांबळे दिपाली सुरेश	B.A I	108	Dipali
44.	चाटला श्वेता नागराज	B.A I	113	Shweta
45	पापडवाले माहेश्वरी नरसिगराव	B.A I	114.	Maheswari
46.	कोळी दिपाली परमेश्वर	B.A I	115	Koli D.
47.	गुंडेली आरती नरसिंग	B.A I	118	G. आरती
48.	मेंता कोमल संजय	B.A I	120	M. Komal
49.	बिराजदार विद्या बसवराज	B.A I	121	Vidya
50.	चिंताकिंदी लावण्या यादगिरी	B.A I	126	C. Lavanya
51	पुट्टा आश्विनी श्रीनिवास	B.A I	127	putta A.
52.	नक्का तेजश्री श्रीनिवास	B.A II	307.	Nakka
53	क्षीरसागर शितल राजु	B.A II	327.	Shital
54.	गुंडाळे मोनिका सावण्णा	B.A II	339	Monika G.
55.	गुंडाळे सोनाली सिद्राम	B.A II	340	Sonali
56.	कनकट्टी कविता अंबादास	B.A II	341	Kavita K.
57.	हिबारे मृणाली सुनिल	B.A II	342	H. Mrunali
58.	कसबे शारदा तुकाराम	B.A II	343.	Sharda K.
59.	रच्चा स्वाती सुरेश	B.A II	344	Swati R.
60	प्राची महेश पवार	B.A II	345	Pawar

राष्ट्रीय सेवा योजना विभाग

कार्यक्रमाचे नांव :

अ. क्र.	विद्यार्थिनींचे नांव	वर्ग	रोल नं.	सही
61.	अरगल अदिती राजेंद्र	B.com I	806	Aditi. Y
62	कदम अश्विनी नागनाथ	B.com I	807	Ashwini
63.	पेरले स्नेहल अशोक	B.com I	809.	Snehal P.
64.	जहागिरदार ऐश्वर्या भिमाशंकर	B.com I	811	Aishwarya
65	गंगुल प्रियंका निरंजन	B.com I	815	G. priya.
66	पुरुड श्रद्धा नागेश	B com I	819	Shradha
67	एकबोटे अंजली नागनाथ	B.com I	821	Anjali A.
68	हेडगडे उमा व्यंकमा	B.com I	824	Uma.
69	बोलबत्तीन वैष्णवी वेरेशम	B.com I	825	B. vaishu
70.	गोन्याल रोहिणी हरिकृष्ण	B.com I	827.	Rohini
71.	मामडी देवकी अशोक	B. com I	828	Devaki
72	कुंडेटी भारता सोमराज	B.com I	830	Bharta
73	डोलारे कांचन सुरेश	B.com I	835	D. kanchan
74	शेख मिसबा इखत्यार	B.com I	836	Shaikh
75	मॅडम प्रियंका राजेश	B.com I	838	M. priyanka
76.	लगशेट्टी वंदना तिरुपती	B.com I	845	Vandana. L
77	मुगदल रुपाली कृष्णहरी	B.com I	849.	Rupali
78	आसापुरे राजनंदिनी परशुराम	B.com I	850	A. Rajnandini
79.	चोधरी दुर्गा सोमनाथ	B. com I	856	Durga C.
80.	संगनगारी वंदना तिरुपती	B.com I	863	Vandana
81.	बनसोडे कन्याकुमारी ब्रह्मा	B.com I	867.	Basode k.
82.	द्यावरकोंडा श्रुतिका रघुनाथ	B.com I	872	Shrutika
83.	गोसकी आरती मोहन	B.com I	875	Goski. A.
84.	फड नम्रता मोहन	B.com I	879.	Namrata

भाषिक(तेलुगु) अल्पसंख्याक शैक्षणिक संस्था
पद्मशाली शिक्षण संस्था संचलित
अनुसयाबाई रामचंद्र बुर्ला महिला वरिष्ठ महाविद्यालय, सोलापूर
सिटी सर्व्हे क्र. ९७०५/९/अ/२अ, रविवार पेठ, राजेंद्र चौक, सोलापूर – ४१३००५
(पोस्ट बॉक्स नं. ५१०), पुण्यश्लोक अहिल्यादेवी होळकर सोलापूर विद्यापीठ, सोलापूर संलग्नीत

राष्ट्रीय सेवा योजना विभाग

दिनांक :

कार्यक्रमाचे नांव : _____

अ. क्र.	विद्यार्थिनींचे नांव	वर्ग	रोल नं.	सही
85	मनगुळे श्रीदेवी रघुनाथ	B com I	878	Shridevi
86	गोसकी भाविका नरसिंग	B. com I	887	Goski B.N.
87	कांबळे छाया कृष्णाडी	B. com I	893	K. chaya.
88.	घोंत्रे अंकिता मंगेश	B. com I	903	Ankita
89.	पोतू माधवी श्रीनिवास	B. com I	904	Madhavi
90	मोनुपल्ली पुजा तुकाराम	B. com I	915	Puja. M.
91.	चिप्पा आकाशा देविदास	B. com I	919	Chippa. A.
92	अंबर रुपा रविंद्र	B. com I	922	Rupa. A
93.	पॅडम मेघा नागेश	B. com I	923	P. Mega.
94.	घनाते अक्षता बाळकृष्ण	B. com I	925	अक्षता.
95	गड्डम मोनिका नागेश	B. com I	926	Gaddam.
96.	जिप्पा दिव्या रंगय्या	B. com I	927	Divya
97.	गायकवाड निशा रविंद्र	B. com I	934	Nisha. G.
98.	मादगुंडी रुचिता चंद्रशेखर	B. com I	936	Ruchita. M.
99.	सावंत ऐश्वर्या अमोल	B. com I	937	Savant. A
100	गुंडाल वैष्णवी तुळशीदास	B. com I	948	Vaishu
101	बिरला लावण्या उमाकांत	B. com I	1003	Lavanya
102	कोंगारी आरती गोपाळ	B. com I	1011	Kongali. A. G.

राष्ट्रीय सेवा योजना विभाग

कार्यक्रमाचे नांव :

अ. क्र.	विद्यार्थिनींचे नांव	वर्ग	रोल नं.	सही
103	वडजे प्रियंका लक्ष्मण	B.com I	1013	Priyanka.
104.	गोगाजी सवित्री व्यंकमा	B.com I	1014	G. Savitri
105	पगडाल वैष्णवी सत्यनारायण	B.com I	1015	Vaishnavi
106	गोसकी पुजा गोपाळ	B.com II	1448	Puja. G.
107	निकिता राजु गड्डम	B.com I	1026	Raju G.
108	बलमेरी कल्पना राजेंद्र	B.com I	1031	Kalpana B
109	कुडक्याल प्रियंका सत्यनारायण	B.com I	1032	Priyanka
110	कुडक्याल कल्पना अंबादास	B.com I	1033	k. kalpna.
111	क्षीरसागर वैष्णवी राजु	B.com I	1040	Vaishnavi
112	कस्तुरे निकिता सुरेश	B.com I	1044	N. kasturi
113	वल्लाल नेहा पापय्या	B.com I	1054	V. Neha.
114	गंगदे दिपाली योगीराज	B.com I	1056	Dipali G.
115	नायकोटी उमा जेट्या	B.com I	1058	Uma.
116.	कारमपुरी मनिषा संतोष	B.com I	1065	Manisha
117.	मासन किर्तना विठ्ठल	B.com I	1066	Masan. k.
118	सकिनाल सपना नागेश	B.com I	1067	Sapna
119.	गुंडेली नम्रता राजु	B.com I	1068	Namrata
120.	गणपा प्रियंका कुंदना	B.com I	1069	Ganpa. P.
121.	भुजबळ प्रियंका नागेश	B.com I	1075	B. priyanka
122	कारमपुरी निकिता नागनाथ	B.com I	1090	Nikita k
123	दिकोंडा पुजा मल्लेशम	B.com I	1094	Puja. D.
124.	बोबडे पौर्णिमा सुनिल	B.com I	1109	पौर्णिमा
125	पवार प्रियंका राजशेखर	B.com I	1115	Priyanka
126.	गुजर रुचिता मधुकर	B.com I	1129	Gujar. R.

भाषिक(तेलुगु) अल्पसंख्याक शैक्षणिक संस्था
पद्मशाली शिक्षण संस्था संचलित

अनुसयाबाई रामचंद्र बुर्ला महिला वरिष्ठ महाविद्यालय, सोलापूर

सिटी सर्वे क्र. ९७०५/९/अ/२अ, रविवार पेठ, राजेंद्र चौक, सोलापूर – ४१३००५
(पोस्ट बॉक्स नं. ५१०), पुण्यश्लोक अहिल्यादेवी होळकर सोलापूर विद्यापीठ, सोलापूर संलग्नीत

राष्ट्रीय सेवा योजना विभाग

दिनांक : 23/01/2019

कार्यक्रमाचे नांव : अनुसयाबाई बुर्ला पुण्यतिथि व सुभाषचंद्र बोस जयंती

अ. क्र.	विद्यार्थिनींचे नांव	वर्ग	रोल नं.	सही
1)	राजगिरी लताश्री विष्णु	B.A. II	324	Lakshri
2)	Masan nadini Amabadas	B.A. II	329	Nandini
3)	परकोपंडला अंकिता सुदर्शन	B.A. II	330	अंकिता
4)	मुनगापाटील सोनाली	B.A. II	345	सोनाली
5)	मदनाल लावण्या अंबादास	B.A. II	346	Lavanya
6)	कोमाकुल स्नेहा राजू	B.A. II	349	स्नेहा
7)	शिंगे सोनाली रमेश	B.A. III	614	Shinde
8)	म्याकल मेघा विनोद	B.A III	640	Mhegha
9)	बागवान अलफिया इरफान	B.A III	662	Bhagvan
10)	वाघके मृती बाबासाहेब	B.A. III	7202	shruti
11)	Dasan priyanka Govardan	B.com II	1222	Priya
12)	perle srusabi Ashok	B.com II	9236	सृष्टी
13)	Vangan priyanka Ramesh.	B.com II	9240	प्रिया
14)	kamunti Aishwarya	B.com II	9246	Aishy
15)	Dasan shawantika shriniwas	B.com II	9250	वासरी. s.s
16)	कैरमकोंडा लावण्या जयकुमार	B.com II	9253	लावण्या
17)	मच्छा सौंदर्या जनार्दन	B.com II	9254	सौंदर्या
18)	गडेकर मच्छा सदानंद	B.com II	9256	मच्छा

राष्ट्रीय सेवा योजना विभाग

कार्यक्रमाचे नांव : _____

अ. क्र.	विद्यार्थिनींचे नांव	वर्ग	रोल नं.	सही
19)	Channa Swathi Mahadev	B.com III	1280	Swathi
20)	मामड्याल आश्विनी सुरेश	B.com II	9267	Ashawini
21)	होरनाल लक्ष्मी राजू	B.com II	9268	Laxmi
22)	~~Rach~~ Raccha Laxmi Raju	B.com II	9277	R. Raccha
23)	दिकोंडा पल्लवी जगदिश	B.com II	9278	Pallavi
24)	मल्याल अपूर्वा केशव	B.com II	926e	Apurva
25)	कन्याकार अंबिका	B.com II	92e0	Ambika
26)	येरला स्वलेखा श्रीनिवास	B.com II	92ee	yerla
27)	Konda Rameyakrishna Ramesh	B.com III	9302	Konda
28)	Rasmal pallavi Ramesh	B.com III	9305	R. R. Pallavi
29)	पोल्ल शीतल अर्जुन	B.com II	9330	Shital
30)	नंदाल वैष्णवी सिद्धाम	B.com II	9333	Vishu
31)	कोटा भार्गवी गजानन	B.com II	9870	Bhargavi
32)	दासरी नंदिनी वेंकटेश	B.com II	987e	भाग्यलक्ष्मी
33)	गोली भाग्यलक्ष्मी रविंद्रा	B.com II	9825	Mayuri
34)	जोशी मधुरी मनोजकुमार	B.com II	9882	Nalik
35)	मेरगू निकिता श्रीनिवास	B.com II	9884	Nikita
36)	काडी पुजा श्रीनिवास	B.Com II	9886	Pooja
37)	इशवत्ती राजश्री आनंद	B.com II	98c8	Rajeshri
38)	पासकंटी गौरी प्रभु	B.com III	9893	pasikanti
39)	होनमुर्गी शिल्पा बसवराज	B.com III	9893	Shilpa
40)	Kammpuri Bhagyashri	बी.कॉम III	9880	कामपुरी
41)	Raccha Rajeshri Rayesham	B.com III	9888	Raccha
42)	Gajeli navina vivek.	B.Com III	98c9	Navina

भाषिक(तेलुगु) अल्पसंख्याक शैक्षणिक संस्था
पद्मशाली शिक्षण संस्था संचलित

अनुसयाबाई रामचंद्र बुर्ला महिला वरिष्ठ महाविद्यालय, सोलापूर

सिटी सर्व्हे क्र. ९७०५/९/अ/२अ, रविवार पेठ, राजेंद्र चौक, सोलापूर – ४१३००५
(पोस्ट बॉक्स नं. ५१०), पुण्यश्लोक अहिल्यादेवी होळकर सोलापूर विद्यापीठ, सोलापूर संलग्नीत

राष्ट्रीय सेवा योजना विभाग

दिनांक :

कार्यक्रमाचे नांव :

अ. क्र.	विद्यार्थिनींचे नांव	वर्ग	रोल नं.	सही
43)	nandal Divya Raju	B.com III	१६८७	Divya
44)	मडिवाल सुकन्या नागेश	B.com III	१७०६	sukanya
45)	Goddam vijayalaxmi	B.com III	१७०८	vijay L
46)	श्रावण अपर्णा नंदाकिशोर	B.com III	१७१९	अपर्णा
47)	हस्ग हलसगी वर्षा लालदास	B.com III	१८०१	वर्षा
48)	कांबळे आरती सुदर्शन	B.com III	1827	Aarati
49)	परसा लावण्या सदानंद	B.com III	1828	Lavanya
50)	इंदापुरे ताराबाई चंद्रकांत	B.com III	1701	tarabai
51)	मरपेल्ली शिरीषा मोहन	B.A.I	2	shrisha
52)	घागरे पुजा सतिश	B.A I	6	Pooja
53)	माळगे वंदना उमाशंकर	B.A I	10	Vandana
54)	क्षीरसागर अश्विनी शेखर	B.A.I	12	Aishwani
55)	shenge pardhanya kiran	B.A I	13	Shendge
56)	pawar Sonali Ravi	B.A I	14	Pawar
57)	हुळम तेजस्वीनी अंबादास	B.A I	15	Dalam
58)	pawar Namartha shidram	B.A I	18	Pawar
59)	यनंगुडी जयश्री दत्तात्रय	B.A I	16	जयश्री
60)	शुरे प्राजक्ता चंद्रकांत	B.A I	20	शुरे

राष्ट्रीय सेवा योजना विभाग

कार्यक्रमाचे नांव : _____

अ. क्र.	विद्यार्थिनींचे नांव	वर्ग	रोल नं.	सही
67	Bandgal Dipali yallppa	B.com I	1119	D.y.Bandgal
68	Guyar Ruchita Madukar	B.com I	1129	Ruchita
69	kumapati snehal Ramdas	B.com I	1135	Snehal
70	बोडा ऐश्वर्या अशोक	बी कॉम II	9203	Aishu
71	बोगा प्रियंका अर्जुन	बी.कॉम II	9208	Priya
72	तट्टी प्रवालिका नरेश	B.com II	9296	प्रवालिका
73	मिट्ठा प्रियंका तुकाराम	B.com II	9234	प्रियंका
74	बोड्डू ममता मल्लुकर	बी कॉम II	9238	ममता
75	हंटे कविता अशोक	B.com II	9268	Kavita
76	गेरंयाल अंबिका रमेश	B.com II	9266	Ambika
77	पवार प्रतिक्षा प्रभाकर	B.com II	9260	Pratiksha
78	महीन प्रियंका श्रीजरनाथ	बी कॉम II	9280	priya
79	मुने संगीता चत्रवीर	B.com II	1306	संगीता
80	होनराव ऐश्वर्या रामचंद्र	B.com II	1808	Aishu
81	मुद्दा भुवनेश्वरी प्रशांत	B.com II	1820	Mudda
82	सवले स्नेहल विश्वास	B.com II	1497	Snehal
83	बोड्डू रेणुका महादेव	B.com II	1452	Renuka
84	fund. ~~fund~~ Swapanil keshav	बी कॉम II	1465	fund
85	Gadas priyanka roshing	B.com II	1499	Gadas
86	इंदापुरे अंबिका नारायण	बी कॉम II	1507	Ambika
87	रच्चा लक्ष्मी नसार्गिंग	B.com II	1511	Laxmi
88	व्होदलूर अनुराधा नागेश	बी कॉम II	1518	Anu.
89	गावंडा मयुरी नंदकिशोर	B.com I	2048	Mayuri
90	गढगे पूजा राजू	B.com II	917	Pooja

भाषिक(तेलुगु) अल्पसंख्याक शैक्षणिक संस्था
पद्मशाली शिक्षण संस्था संचलित

अनुसयाबाई रामचंद्र बुर्ला महिला वरिष्ठ महाविद्यालय, सोलापूर

सिटी सर्वे क्र. ९७०५/९/अ/२अ, रविवार पेठ, राजेंद्र चौक, सोलापूर – ४१३००५
(पोस्ट बॉक्स नं. ५१०), पुण्यश्लोक अहिल्यादेवी होळकर सोलापूर विद्यापीठ, सोलापूर संलग्नीत

राष्ट्रीय सेवा योजना विभाग

दिनांक : 14/04/2019

कार्यक्रमाचे नांव : डॉ. बाबासाहेब आंबेडकर जयंती

अ. क्र.	विद्यार्थिनींचे नांव	वर्ग	रोल नं.	सही
1	कु मरपेल्ली शिरीषा मोहन	बीए -I	2	shirisha
2	धागरे पुजा सतिश	बी ए I	7	Pooja
3	माळगे वंदना उमाशंकर	बीए -I	10	vandana
4	दासिसागर अश्विनी शेखर	बीए -I	12	ashwini
5	शेंडगे प्रज्ञा किरण	बीए -I	13	Pradnya
6	पवार सोनाली रवि	बीए -I	14	sonali
7	धुलम तेजस्विनी अंबादास	बीए -I	15	tejaswini
8	चनगुंडी जयश्री दत्तात्रय	बी ए -I	17	jayshri
9	पवार नम्रता सिद्राम	बी ए -I	18	Namrata
10	सुरे प्राजकता चंद्रकांत	बी ए -I	20	Prajakta
11	कानकुर्ती रोजश्री अंबादास	बी ए -I	25	Rayshri
12	देवबे प्रियंका भाऊराव	बीए - I	27	Priyanka
13	Gadas Lavanya Bhaskar	B.A -I	32	Lavanya
14	गुजर स्वप्नाली संजय	बी.ए - I	38	swapnali
15	डोंगर सुलोचना नागनाथ	बी.ए -I	40	sulochna
16	मदनाल नवनीत वासुदेव	बी.ए. -I	41	Navneet
17	चिन्नी गायत्री हणमंतु	बी.ए. -I	42	Gayatri
18	चिंताकिंदी अनामिका दिगंबर	बी ए I	44	ANAMIKA

राष्ट्रीय सेवा योजना विभाग

कार्यक्रमाचे नांव : _____

अ. क्र.	विद्यार्थिनींचे नांव	वर्ग	रोल नं.	सही
19	Shinde Aarti vyankat	B.A.-I	46	A.V. shinde
20	गोंगा अंबिका अनिल	B.A.I	49	Ambika
21	गोरे वैष्णवी बुक्कशीदास	B.A.I	57	Vaishnavi
22	येमूल नरसिंग नरसिंग ~~खंडे~~ भवानी	B.A.I	58	Bhavani
23	~~खंडे~~ महेश्वरी नंदू	B.A.I	64	maheshwari
24	मंथेन सुकन्या विजयराज	B.A.I	65	Sukanya
25	देवसानी मनिषा सत्यनारायण	B.A.I	68	manisha
26	पुकाले प्रणाली विनोद	B.A I	73	Pranali
27	दोंगलि अर्चना अंबादास	B.A-I	74	archana
28	रच्चा सोनाली मुनेश	B.A I	78	sonali
29	शेलके अंजली बापु	B.A.I	79	anjali
30	कस्तुरी संध्या शिवाजी	B.A.I	83	sandhya
31	बिराजदार दिपाली बि. बन सिध्द	B.A I	84	dipali
32	बिजगे सावित्री काशिनाथ	B.A I	87	savitri
33	Koli ~~Aarti~~ Aarti Kashinath	B.A I	89	aarti
34	विश्वनी भावना श्रीधर	B.A I	90	Bhavana
35	आकुबत्तिन पल्लवी शान्तिराज	B.A I	93	Pallavi
36	Kashid divya dilip	B.A I	95	divya
37	मंता काजल संजय	B.A I	96	Kajal
38	कोली प्रियंका राजु	B.A I	100	Priyanka
39	Shinde shital Ravi	B.A I	102	shital
40	सोलनकर हर्षदा कुमार	B.A I	103	harshada
41	पुरहा श्रावणी परशुराम	B.A.I	105	Shravani
42	ताले सुनिता गणेश	B.A-I	106	sunita

भारिक(तेलगू) अल्पसंख्यक शैक्षणिक संस्था
पद्मशाली शिक्षण संस्था संचालित

अनुसयाबाई रामचंद्र बुर्ला महिला वरिष्ठ महाविद्यालय, सोलापूर

सिटी सर्वे क्र. ९७०५/९/अ/२अ, रविवार पेठ, राजेंद्र चौक, सोलापूर – ४१३००५
(पोस्ट बॉक्स नं. ५१०), पुण्यश्लोक अहिल्यादेवी होळकर सोलापूर विद्यापीठ, सोलापूर संलग्नीत

राष्ट्रीय सेवा योजना विभाग

दिनांक :

कार्यक्रमाचे नांव : _____

अ. क्र.	विद्यार्थिनीचे नांव	वर्ग	रोल नं.	सही
43	kamble dipali suresh	B.A. I	109	dipali
44	चांदणे श्वेता नागनाथ	B.A I	113	S. N. chandne
45	जाधवाने माहेश्वरी नरसिंगराव	B.A. I	114	maheshwari
46	kolli alpali parmeshwar	B.A I	115	alpali
47	शुक्ला शांती नरसिंग	B.A I	118	aarti
48	श्रेता कोमल संभाजी	B.A I	120	komal
49	विरुपक्षार विद्या लक्ष्मण	B.A I	121	vidya
50	पिंगा किंदो लक्ष्मी आबाजी	B.A I	126	laxmi
51	पुरुडा अश्विनी श्रीनिवास	B.A I	127	ashvini
52	लक्का तेजश्री परशुराम	B.A. II	308	tejshri
53	shirsagar shital raju	B.A II	28	shital
54	शुरुडे मोनिका सायबण्णा	B.A II	289	monika
55	शुरुडे सोनाली विश्राम	B.A II	340	sonali
56	कन्नकरी कविता रंगनाथ	B.A II	341	kavita
57	विरारे श्रुवाली शुभम	B.A II	342	shrushali
58	कलबे शारदा लक्ष्मण	B.A II	343	sharda
59	इच्चा श्वाली शुरेश	B.com I	804	surali
60	Pruthi mahesh pawar	B.com I	906	pruthi

राष्ट्रीय सेवा योजना विभाग

कार्यक्रमाचे नांव : _____

अ. क्र.	विद्यार्थिनींचे नांव	वर्ग	रोल नं.	सही
61	परगल अदिती राजेंद्र	बी.कॉम-I	807	aditi
62	कदम अश्विनी नागनाथ	B.com I	809	ashwini
63	पेरले स्नेहल अशोक	B.com I	811	snehal
64	जहागिरदार ऐश्वर्याभिमान्य	B.com I	814	Aaishmerya
65	गुंगुल प्रियंका निरंजन	B.com I	815	Priyanka
66	पुरुड श्रद्धा नागेश	B.com I	819	Shradha
67	हेगडे उमा बाबन्या	B.com I	824	Uma
68	एकबोटे अंजली तुकाराम	B.com I	824	anjali
69	बोलावलीन वैष्णवी सुरेश	B.com I	825	Vaishnavi
70	गोन्याल रोहिणी हरिश्चंद्र	B.com I	827	Rohini
71	मामडी देवकी अशोक	B.com I	838	devaki
72	गुंडेटी भरत सोमराज	B.com I	830	Bharat
73	डोलारे कांचन सुरेश	B.com I	835	Kanchan
74	शेख मिसबा इखत्यार	B.com I	8386	misba
75	मॅडम प्रियंका राजेश	B.com I	838	Priyanka
76	आसापुरे राजनंदिनी परशुराम	B.com I	8495	Raynandini
77	लगशेट्टी वंदना तिरुपती	बी कॉम-I	849	vandana.
78	मुदगल कपाली कृष्णाहरी	B.com I	850	R. K. mudgal
79	चौधरी दुर्गा सोमनाथ	B.com I	856	durga
80	सगनवरी सुस्मिता रमेश	B.com I	862	sushmita
81	बनसोडे कन्याकुमारी ब्रम्हण्णा	B.com I	867	K. B. Bansode
82	घावरकोंडा श्रुतिका कुमार	B.com I	871	shrutika
83	गोसकी आरती मोहन	B.com I	872	Aarti
84	Fund Namrata Mohan	B.com I	875	Namrata

भाषिक(तेलुगु) अल्पसंख्याक शैक्षणिक संस्था
पद्मशाली शिक्षण संस्था संचलित
अनुसयाबाई रामचंद्र बुर्ला महिला वरिष्ठ महाविद्यालय, सोलापूर
सिटी सर्व्हे क्र. ९७०५/९/अ/२अ, रविवार पेठ, राजेंद्र चौक, सोलापूर – ४१३००५
(पोस्ट बॉक्स नं. ५१०), पुण्यश्लोक अहिल्यादेवी होळकर सोलापूर विद्यापीठ, सोलापूर संलग्नीत

राष्ट्रीय सेवा योजना विभाग

दिनांक : 18/04/2019

कार्यक्रमाचे नांव : महात्मा बसवेश्वर जयंती

अ. क्र.	विद्यार्थिनींचे नांव	वर्ग	रोल नं.	सही
1	मनगुले श्रीदेवी रघुनाथ	B-Com-I	876	Shodevi
2	गोसकी भविका नरसिंग	B-Com-I	887	Bhavika
3	कांबळे छाया कृष्णाहरी	B-Com-I	893	Chaya K.
4	धोत्रे अंकिता मंगेश	B-Com-I	903	Dhotre. A
5	Patu Madhavi Shriniwas	B-Com-I	904	Madhavi
6	Ambat Rupa Ravindra	B-Com-I	915	Rupa
7	मुनियल्ली पुजा तुकाराम	B-Com-I	919	पुजा. M
8	चिप्पा आकांक्षा देविदास	B-Com-I	922	[illegible]
9	पेंडम मेघा नागेश	B-Com-I	923	Megha
10	घनाते अक्षता बालकृष्ण	B-Com-I	925	Akshak G.
11	Gaddam Manika Naresh	B-Com-I	926	Manika
12	जिल्ला दिव्या रंगरथी	B-Com-I	927	D.J
13	गायकवाड निशा रविंद्र	B-Com-I	934	Nisha
14	मादगुंडी रुचिता चंद्रशेखर	B-Com-I	936	[illegible]
15	सांवत ऐश्वर्या अमोल	B-Com-I	937	Aishwarya
16	गुंडला वैष्णवी तुलशीदास	B-Com-I	948	Vaishnavi
17	बिटला लावण्या उमाकांत	B-Com-I	1003	L. Bitla
18	कोंगारी आरती गोपाल	B-Com-I	1011	[illegible]

राष्ट्रीय सेवा योजना विभाग

कार्यक्रमाचे नांव :

अ. क्र.	विद्यार्थिनींचे नांव	वर्ग	रोल नं.	सही
19	Vadje Priyanka Lakshman	B-Com-I	1013	Vadje
20	Gangji Savitri Vyankusa	B-Com-I	1014	S.G.
21	पगडाल वैष्णवी सत्यनारायण	B-Com-I	1015	V.Pagdyal
22	गोसकी पूजा गोपाल	B-Com-II	1488	Pooja
23	निकिता राजू गड्डम	B-Com-I	1026	N.Gaddam
24	Balmeri Kalpana Ambadas	B-Com-I	1031	Balmeri
25	कुडक्याल प्रियंका सत्यनारायण	B-Com-I	1032	Priya
26	Kudkyal Kalpana Ambadas	B-Com-I	1033	K.K.
27	क्षीरसागर वैष्णवी राजू	B-Com-I	1040	K.Vaishnavi
28	कस्तुरे निकिता सुरेश	B-Com-I	1044	Nikita
29	वल्लाल नेहा पापय्या	B-Com-I	1054	Valal.N
30	गंगदे दिपाली योगीराज	B-Com-I	1056	दिपाली G
31	नायकोडी उमा जेटय्या	B-Com-I	1058	Uma
32	कारमपुरी मनिषा संतोष	B-Com-I	1065	Manisha
33	मासन किर्तना विठ्ठल	B-Com-I	1066	M.Kirtana
34	सकिनाल सपना नागेश	B-Com-I	1067	S.S
35	Gundeli Namratha Raju	B-Com-I	1068	Namratha
36	Ganpa Priyanka Manohar	B-Com-I	1069	P.Ganpa
37	Bhujbal Priyanka Kundan	B-Com-I	1075	Bhujbal
38	कारमपुरी निकिता नागनाथ	B-Com-I	1090	Nikita
39	दिकोंडा पूजा मल्लेश	B-Com-I	1094	D.pooja
40	शोरात पौर्णिमा सुनिला	B-Com-I	1909	T.Poornima
41	Bobde Shweta tukaram	B-Com-I	1115	Shweta
42	पवार प्रियंका राजशेखर	B-Com-I	1118	Priyanka

भाषिक(तेलुगु) अल्पसंख्याक शैक्षणिक संस्था
पद्मशाली शिक्षण संस्था संचलित

अनुसयाबाई रामचंद्र बुर्ला महिला वरिष्ठ महाविद्यालय, सोलापूर

सिटी सर्वे क्र. ९७०५/९/अ/२अ, रविवार पेठ, राजेंद्र चौक, सोलापूर – ४१३००५
(पोस्ट बॉक्स नं. ५१०), पुण्यश्लोक अहिल्यादेवी होळकर सोलापूर विद्यापीठ, सोलापूर संलग्नीत

राष्ट्रीय सेवा योजना विभाग

दिनांक :

कार्यक्रमाचे नांव : _____

अ. क्र.	विद्यार्थिनींचे नांव	वर्ग	रोल नं.	सही
43	दंडगल दिपाली रामलाप्पा	B-Com-I	1119	Dipali.D
44	गुजर कविता मधुकर	B-Com-I	1129	Gujar
45	पुरापटी स्नेहा रामदास	B-Com-I	1135	Snehal
46	Boda aishwarya Ashok	B-Com-II	1203	Boda.A
47	Boga Priyanka Arjun	B-Com-II	1204	P.Boga
48	Latti Pravalika tukaram	B-Com-II	1217	P.Latti
49	Mitta Priyanka latti	B-Com-II	1235	Priyanka
50	Bodul Mamta Madhukar	B-Com-II	1238	Boddul
51	Gante Kavita Ashok	B-Com-II	1274	K.G
52	गेंट्याल अंबिका रमेश	B-Com-II	1276	
53	मद्दा भुवनेश्वरी प्रशांत	B-Com-II	1430	MB
54	खंडले स्नेहल विश्वास	B-Com-II	1437	Snehal
55	बोड्डू रेणुका महादेव	B-Com-II	1452	R.Boddu
56	Fund Swpnali keshav	B-Com-II	1465	Fund.S
57	पवार प्रतिक्षा प्रभाकर	B-Com-II	1280	P.Pawar
58	पाटील प्रियंका शोजरनाथ	B-Com-II	1289	PPS
59	गुले सगीता चिलवेरी	B-Com-II	1306	Sangita
60	होनराव ऐश्वर्या रामचंद्र	B-Com-II	1404	

राष्ट्रीय सेवा योजना विभाग

कार्यक्रमाचे नांव :

अ. क्र.	विद्यार्थिनींचे नांव	वर्ग	रोल नं.	सही
61	Gadas Priyanka Narsingh	B-Com-II	1499	G. Priyanka
62	इंदापूरे अंबिका नारायण	B-Com-II	1507	Ambika
63	रच्चा लक्ष्मी नरसिंग	B-Com-II	1511	Rachha
64	व्हेलूर अनुराधा नागेश	B-Com-II	1518	Anuradha
65	श्रावण मयुरी नंदकिशोर	B-Com-II	2048	Shravan.
66	Gadge Pooja Raja	B-Com-II	317	G. Pooja
67	राजगिरी लताश्री विष्णू	B-Com-II	324	R. Latashri
68	Masan Nandini Ambadas	B-Com-II	329	M.N
69	परकीपंडला अंकिता सुदर्शन	BA-II	330	A. Parkipandla
70	मुनगापाटीला सोनाली वेणूगोपाल	BA-II	345	Sonali. M
71	मदनाल लावण्या अंबादास	BA-II	358	LM
72	Komakul Sneha Raju	BA-II	359	Sneha
73	Shinge Sonali Ramesh	BA-II	615	S.S
74	Myakal Megha Vinod	B.A.-II	650	Myakal
75	बागवान अलफिया इरफान	B.A-II	662	B. Alkiya
76	बाळके श्रुती बाळासाहेब	B-Com-II	1202	Shruti
77	दासरी प्रियंका गोवर्धन	B-Com-II	1222	D. Priya
78	पेरले सृष्टी अशोक	B-Com-II	1236	R. Shr
79	Vangari Priyanka Ramesh	B-Com-II	1240	Priyanka
80	कामुर्ती ऐश्वर्या चंद्रकांत	B-Com-II	1246	Aishwarya
81	दासरी श्रवंतिक श्रीनिवास	B-Com-II	1250	D.S
82	कैरमकोंडा लावण्या जयकुमार	B-Com-II	1253	L.K
83	Maccha Soundarya Janardan	B-Com-II	1255	Maccha
84	Godekar Shradha Sadanand	B-Com-II	1256	G.S

भाषिक(तेलुगु) अल्पसंख्याक शैक्षणिक संस्था
पद्मशाली शिक्षण संस्था संचलित

अनुसयाबाई रामचंद्र बुर्ला महिला वरिष्ठ महाविद्यालय, सोलापूर

सिटी सर्वे क्र. ९७०५/९/अ/२अ, रविवार पेठ, राजेंद्र चौक, सोलापूर – ४१३००५
(पोस्ट बॉक्स नं. ५१०), पुण्यश्लोक अहिल्यादेवी होळकर सोलापूर विद्यापीठ, सोलापूर संलग्नीत

राष्ट्रीय सेवा योजना विभाग

दिनांक : 12/01/2019

कार्यक्रमाचे नांव : राजमाता जिजाऊ व स्वामी विवेकानंद जयंती

अ. क्र.	विद्यार्थिनींचे नांव	वर्ग	रोल नं.	सही
1)	मरोतल्ली शिरीषा मोहन	बी.ए.1	2	Shirisha.
2)	धागरे पुजा चंद्रिका	बी.ए.1	6	Pooja.
3)	माळगे वंदना उमाशंकर	बी.ए.1	10	Vandana.
4)	क्षीरसागर आरती गोसर	B.A.1	12	Aarati K
5)	जोंधळे पूजा किरण	B.A.1	13	Jhonge P
6)	Pawar Sonali Ravi	B.A.1	14	R.S. Pawar
7)	Dulam kejasaini Amdash	B.A.1	15	Dulam.
8)	Pawar Namartha shidram	B.A.1	16	Pawar
9)	शनंगुडी लक्ष्मी दत्तात्रय	B.A.1	16	लक्ष्मी श.
10)	चुरे प्राजक्ता चंद्रकांत	बी.ए.1	20	चुरे. P
11)	लक्ष्मी संगप्पा कानकुर्ती	बी.ए.1	24	Kankurthi
12)	देवकते प्रियंका भाऊराव	बी.ए.1	26	प्रियंका
13)	लोकरे भाग्यश्री शाहूराज	बी.ए.1	32	Lavanya.
14)	गुजर रत्नमाला संजय	बी.ए.1	36	रत्नमाला
15)	डोंगरे गुलीचना नागनाथ	बी.ए.1	40	Salchand
16)	पिल्ली शागली हनमंतु	बी.ए.1	42	Gayatri
17)	मडनाल नवनीता वसुदेव	बी.ए.1	41	Madanala.
18)	chintakindi Anamika D	बी.ए.1	44	C.A.D.

राष्ट्रीय सेवा योजना विभाग

कार्यक्रमाचे नांव : _____

अ. क्र.	विद्यार्थिनींचे नांव	वर्ग	रोल नं.	सही
19)	Shinde Amrati Venkat	B.A.1	46	shinde.
20)	Ganga Ambika Anil	B.A.1	48	Ambika
21)	Gora Vaishanavi tulashidas	B.A.1	57	Vaishanavi
22)	Yemul Bhavani nashing	B.A.1	58	Yemul
23)	सके महेश्वरी मंदू	B.A.1	64	सके. M
24)	मंथेन सुकन्या विजयराज	बी.ए.1	६५	Sukanya
25)	देवसानी मनिषा सत्यनारायण	बी.ए.1	६८	Manisha
26)	पुकाळे प्रगती विनोद	बी.ए.1	७३	प्रगती
27)	दोंगील अर्चना अंबादास	बी.ए.1	७४	अर्चना
28)	स्वच्या सोनाली भुमेश	बी.ए.1	७८	Sonali
29)	भोसले अंजली बापू	बी.ए.1	७९	अंजली
30)	कस्तुरी संध्या शिवाजी	बी.ए.1	८३	संध्या
31)	बिराजदार दिपाली	बी.ए.1	८४	दिपाली
32)	बिजगे सावित्री काशीनाथ	बी.ए.1	८७	बिजगे. S
33)	कोळी आरती चंद्रकांत	बी.ए.1	८९	Koli. A
34)	बिंगी भावना भीमाशंकर	बी.ए.1	९०	Bawana
35)	आकुबत्तीन पल्लवी श्रीनिवास	बी.ए.1	९३	Pallavi
36)	काशीद दिव्या दिलीप	B.A.1	९५	दिव्या
37)	म्हेत्रे काजल संजय	B.A.1	९६	Kajal
38)	कोळी प्रियंका राजू	B.A.1	१००	प्रियंका
39)	Shinde shital Ravi	B.A.1	१०२	शितल
40)	सोलनकर हर्षदा कुमार	B.A.1	१०३	solanakar.
41)	Puttya shrawani Parshuram	B.A.I	105	shrawani
42)	Tale sunita ganesh.	B.A.I	106	Tale

भाषिक(तेलुगु) अल्पसंख्याक शैक्षणिक संस्था
पद्मशाली शिक्षण संस्था संचलित

अनुसयाबाई रामचंद्र बुर्ला महिला वरिष्ठ महाविद्यालय, सोलापूर

सिटी सर्वे क्र. ९७०५/९/अ/२अ, रविवार पेठ, राजेंद्र चौक, सोलापूर – ४१३००५
(पोस्ट बॉक्स नं. ५१०), पुण्यश्लोक अहिल्यादेवी होळकर सोलापूर विद्यापीठ, सोलापूर संलग्नीत

राष्ट्रीय सेवा योजना विभाग

दिनांक :

कार्यक्रमाचे नांव : _____

अ. क्र.	विद्यार्थिनींचे नांव	वर्ग	रोल नं.	सही
43)	Kambale Dipali Suresh.	B.A.1	108	Dipali
44)	Chatala sweta nagnat.	B.A.1	113	sweta.
45)	पायडवाले मोहेश्वरी नरसिंगराव	B.A.1	114	मोहेश्वरी
46)	कोल्ली दिपाली परमेश्वर	B.A.1	115	दिपाली
47)	शुंडेली आरती नरसिंग	B.A.1	118	Aarati
48)	मंता कोमल संजय	B.A.1	120	komal
49)	बिराजदार विद्या बसवराज	B.A1	121	vidya
50)	चिंताकिंदी विद्या बसवराज	B.A.1	126	chintakindi.
51)	Putta Ashawini shriniwas	बी.ए. 1	126	Putta.A
52)	Nakka tejashri panchuram	बी.ए 2	308	Nakka
53)	शुंडाले सोनाली सिद्धाम	बी.ए 2	340	sonali
54)	कमकट्टी कविता अंबादास	बी ए 2	341	kavita.
55)	पेटबारे मुणाली सुनिल	बी.ए. 2	342	munali
56)	कसेव शारदा चुकाराम	बी.ए.2	343	sharda
57)	स्वच्चा महेश स्वाती सुरेश	B.ComI	804	swathi
58)	पवार महेश पवार	B.Com I	806	pawar
59)	आरती शरद्धे शरगल	B.ComI	807	yngal
60)	शुंडाले मोनिका सायबण्णा	B.A.1	339	monika.

भाषिक(तेलुगु) अल्पसंख्याक शैक्षणिक संस्था
पद्मशाली शिक्षण संस्था संचलित

अनुसयाबाई रामचंद्र बुर्ला महिला वरिष्ठ महाविद्यालय, सोलापूर

सिटी सर्वे क्र. ९७०५/९/अ/२अ, रविवार पेठ, राजेंद्र चौक, सोलापूर – ४१३००५
(पोस्ट बॉक्स नं. ५१०), पुण्यश्लोक अहिल्यादेवी होळकर सोलापूर विद्यापीठ, सोलापूर संलग्नीत

राष्ट्रीय सेवा योजना विभाग

दिनांक :

कार्यक्रमाचे नांव : _____

अ. क्र.	विद्यार्थिनींचे नांव	वर्ग	रोल नं.	सही
85	मनगुळे श्रीदेवी रघुनाथ	B.Com I	879	Sm
86	Gosaki Bhavika narshing	B.Com I	887	Gosaki.B.N
87	कांबळे सोया कृष्णहरी	B.Com I	898	कांबळे
88	होले अंकिता मंगेश	B.Com I	903	अंकिता
89	Phoku Madhavi shriniwas	B.Com I	904	Madhavi
90	आंबट रूपा रविंद्रा	B.Com I	915	Rupa
91	मुनीपल्ली पुजा नुकाराम	B.Com I	919	Pooja
92	Chippa Aakasha Ravibala	B.Com I	922	Chippa
93	पेंम मेघा नागेश	B.Com I	923	Mega
94	घनाते अक्षता बालकृष्ण	बी कॉम I	924	अक्षता
95	शाडुम मोनिका नागेश	बी. कॉम I	926	Monika
96	जिट्टा दिव्या रंगय्या	B.Com I	926	Divya
97	गायकवड निशा रविंद्र	बी.कॉम I	928	Nisha
98	मादगुंडी रुचिता चंद्रशेखर	B.Com I	936	Ruchita
99	सय्यद ऐश्वर्या अमोल	B.Com I	936	Aisha
100	गुडाल वैष्णवी मुक्तेश्वर	B.Com I	948	vishu
101	बिटला लावण्या प्रभाकांत	B.Com I	1003	Lavanya
102	Kangani Amrati gopal	B.Com I	9099	GopalAmrati

राष्ट्रीय सेवा योजना विभाग

कार्यक्रमाचे नांव :

अ. क्र.	विद्यार्थिनींचे नांव	वर्ग	रोल नं.	सही
103)	वडजे प्रियंका लक्ष्मण	बी.कॉम I	1013	Vadge. P
104)	गांगजी सावित्री व्यंकूसा	बी.कॉम I	1014	सावित्री
105)	Pagdal vaishanavi	B.com I	1015	Vaishanavi.
106)	गोसकी पुजा गोपाळ	B.com II	1088	Pooja
107)	Nikita Raju Gaddam	B.com I	1026	Gaddam. N.
108)	बलमेरी कल्पना राजेंद्रा	B.com I	1031	कल्पना
109)	Kudkayal priyanka	B.com I	1032	Kudkayal.
110)	कुडक्याल कल्पना अंबादास	B.com I	1033	K.K
111)	क्षीरसागर वैष्णवी राजू	B.com I	1040	vishu
112)	कस्तुरे निकिता सुरेक्षा	B.com I	1044	Nikita.
113)	~~कल्ला~~ वलाल नेहा	B.com I	1048	Dipali.
114)	गंगदे दिपाली योगीराज	B.com I	1056	Dipalli.
115)	नायकोडी उमा जेटप्पा	B.com I	1058	Uma
116)	कारमपुरी मनिषा संतोष	B.com I	1065	Manisha.
117)	Masan kirtana vittal	B.com I	1066	masan.k.V
118)	सकिनाल सपना नागेश	B.com I	1067	सपना
119)	गुडेली नम्रता राजू	बी.कॉम I	1068	Nammu
120)	गणपा प्रियंका मनोहर	बी.कॉम I	1069	Priya
121)	भुजबळ प्रियंका कुंदन	बी.कॉम I	1075	Priya
122)	कारमपुरी निकिता नागनाथ	B.com I	~~1090~~ 1096	Nikki
123)	दिकोंडा पुजा मल्लेशम	B.com I	1094	Pooja
124)	थोरात पौर्णिमा सुनिल	B.com I	1109	Darab
125)	बोबडे श्वेता तुकाराम	B.com I	1115	sweta. T
126)	पवार प्रियंका राजशेखर	B.com I.	1118	Pawar. P

भाषिक(तेलुगु) अल्पसंख्याक शैक्षणिक संस्था
पद्मशाली शिक्षण संस्था संचलित

अनुसयाबाई रामचंद्र बुर्ला महिला वरिष्ठ महाविद्यालय, सोलापूर

सिटी सर्व्हे क्र. ९७०५/९/अ/२अ, रविवार पेठ, राजेंद्र चौक, सोलापूर – ४१३००५
(पोस्ट बॉक्स नं. ५१०), पुण्यश्लोक अहिल्यादेवी होळकर सोलापूर विद्यापीठ, सोलापूर संलग्नीत

राष्ट्रीय सेवा योजना विभाग

दिनांक : 19/02/2019

कार्यक्रमाचे नांव : छ. शिवाजी महाराज जयंती

अ. क्र.	विद्यार्थिनींचे नांव	वर्ग	रोल नं.	सही
1)	दंडगळ दिपाली यलप्पा	B.com I	119	Dipali
2)	Guyar Ruchita Madukar	B.com I	1129	Ruchita
3)	kurapatti Snehal Ramdas	B.com I	1135	Sneha
4)	बोडा ऐश्वर्या अशोक	बी कॉम II	9203	ऐश्वर्या
5)	तरूटी प्रवलिका नरेश	बी कॉम II	9204	प्रवलिका
6)	Mitta priyanka tukaram	बी कॉम II	9290	Priya
7)	बोगा प्रियंका अर्जुन	B.com II	9234	Priyanka
8)	बोद्दुल ममता मधुकर	B.com II	9236	Mamta
9)	घंटे कविता अशोक	B.com II	9264	kavita
10)	गेंटयाल अंबिका रमेश	B.com II	9266	Ambika
11)	Pawar prathiksha S.	बी कॉम II	9260	Pawar
12)	नुले संगीता चलवीर	बी कॉम II	1289	Nule
13)	पाटील प्रियंका प्र	बी कॉम II	1306	Patil
14)	होनराव ऐश्वर्या रामचंद	B.com II	1404	Aishwary
15)	मुद्दा भुवनेश्वरी प्रशांत	बी कॉम II	1430	Mudda
16)	धवळे स्नेहल विश्वास	बी कॉम II	1436	Snehal
17)	बोड्डू रेणुका महादेव	बी कॉम II	1442	Renuka
18)	fund swapanil keshav	B.com II	1464	Swapanali

कार्यक्रमाचे नांव :

अ. क्र.	विद्यार्थिनींचे नांव	वर्ग	रोल नं.	सही
19)	Gadas priyanka narshing	B.Com II	1499	Gadas
20)	इंदापूरे अंबिका नारायण	B.Com II	1507	इंदापूरे
21)	रच्चा लक्ष्मी नसासिंग	B.Com II	1511	Raccha
22)	व्हीदलूर अनुराधा ना	बी.कॉम II	1518	Anu
23)	Shawani Mayur N.	B.Com I	2048	shawani
24)	गदगी पुजा राजू	B.Com II	317	Pooja
25)	राजगिरी लताश्री विष्णू	B.A. II	324	Latashri
26)	Masan Nandhini A.	B.A II	329	Nanadini A
27)	परकोपंडला अंकिता सुदर्शन	B.A. II	330	अंकिता
28)	मूनगापाटील सोनाली	B.A. II	384	सोनाली
29)	मदनाल लावण्या अंबादास	B.A. II	34C	Lavanya
30)	कोमाकुल स्नेहा राजू	B.A II	359	Sh sneha
31)	shinde sonali Ramesh	B.A. III	615	sonali
32)	Mayakal Megha vinod	B.A III	650	Megha
33)	बागवान अलफिया इरफान	B.A III	662	बागवान
34)	वाव्वके श्रुती बाव्वसाहेब	B.A III	1202	श्रुती
35)	Dasari priyanka Govardan	B.Com II	1222	priya
36)	Perle srusati Ashok.	B.Com II	1236	srusati
37)	Vangari priyanka Ramesh	B.Com II	1280	Priyanka
38)	Kamurti Aishwary	B.Com II	1246	Aishu
39)	Dasari shawantika S.	B.Com II	1250	Dasari
40)	कैरमकोंडा लावण्या जयकुमार	B.Com II	1253	Lavanya
41)	मच्छा सौंदर्या जनार्दन	B.Com II	1255	Maccha
42)	गडेकर श्रद्धा सदानंद	B.Com II	1256	Gadekar

भाषिक(तेलुगु) अल्पसंख्याक शैक्षणिक संस्था
पद्मशाली शिक्षण संस्था संचलित

अनुसयाबाई रामचंद्र बुर्ला महिला वरिष्ठ महाविद्यालय, सोलापूर

सिटी सर्वे क्र. ९७०५/९/अ/२अ, रविवार पेठ, राजेंद्र चौक, सोलापूर – ४१३००५
(पोस्ट बॉक्स नं. ५१०), पुण्यश्लोक अहिल्यादेवी होळकर सोलापूर विद्यापीठ, सोलापूर संलग्नीत

राष्ट्रीय सेवा योजना विभाग

दिनांक :

कार्यक्रमाचे नांव : _____

अ. क्र.	विद्यार्थिनींचे नांव	वर्ग	रोल नं.	सही
43)	channa Swathi Mahadev	B Com II	1260	Swathi
44)	मामड्याल आश्विनी सुरेश	बी कॉम II	1261	मामड्याल अ
45)	दोरनाल लक्ष्मी राजू	बी कॉम II	1264	Laxmi
46)	Raccha nagalaxmi Raju	बी कॉम II	1277	Raccha
47)	पिल्लिंडा पल्लवी जगदिश	B.com II	1278	Pallavi
48)	मल्याल अपूर्वा केशव	B.com II	1279	Apurva
49)	कल्याणकार अंबिका	B Com II	1290	Ambika
50)	येरला भवानिका श्रीनिवास	B.com II	1299	येरला
51)	Konda Ramesyakrishana Rama	B.com II	1302	Konda
52)	Rasmal Pallavi Ramesh	B.com II	1305	Rasmal
53)	पोळ शीतल अर्जुन	B.com II	1330	Phole
54)	नंदाल वैष्णवी सिद्धाम	B.com II	1333	Nandal
55)	कोटा भार्गवी गजानन	B.com II	1416	भार्गवी
56)	Nasam nandini venkatesha	B.com II	1419	Nandini
57)	गोली भाग्यलक्ष्मी रविंद्र	B.com II	1425	भाग्यलक्ष्मी
58)	जोशी मयुरी मनोजकुमार	B.com II	1442	जोशी M.M
59)	मेरगु निकिता श्रीनिवास	B.com II	1445	Mergu
60)	काडी पुजा श्रीनिवास	B.com II	1486	Pooja

राष्ट्रीय सेवा योजना विभाग

कार्यक्रमाचे नांव :

अ. क्र.	विद्यार्थिनींचे नांव	वर्ग	रोल नं.	सही
61)	इराबत्ती राजश्री आनंद	B.com II	1484	इराबत्ती R
62)	पासकंटी गौरी प्रभु	B.com III	1613	पासकंटी G
63)	होनमुर्गी शिल्पा बसवराज	B.com III	1683	Shilpa
64)	Karmpuri Bhagyashri	बी कॉम III	1660	Karmapuri
65)	Raccha Rajeshri Rajesham	बी कॉम III	1666	R.R.R
66)	gajeli navina vivek.	B.com III	1681	Gajeli
67)	Nandal Divya Raju	B.com III	1666	Nandal
68)	मडिवाल सुकन्या नागेश	B.com III	1706	Sukanaya
69)	Goddom vijayalaxmi	B.com III	1708	Goddom
70)	श्रावण अपर्णा नंदकिशोर	B.com III	1719	Aaparna
71)	हस. हलसगी वर्षा लालदास	B.com III	1809	Varsha
72)	कांबळे आरती सुदर्शन	B.com III	1827	Aarati
73)	पारसा लावण्या सदानंद	B.com III	1828	ताराबाई
74)	इंदापुरे ताराबाई चंद्रकांत	B.com III	1701	शिरीषा
75)	मरपेल्ली शिरीषा मोहन	B.A. I	2	Pooja
76)	घागरे पुजा सतिश	B.A I	6	Vandana
77)	माळवगे वंदना उमाशंकर	बी ए I	10	Aishu
78)	क्षीरसागर अश्विनी शेखर	बी ए I	12	Shendge
79)	Shenge pardhanya kiran	B.A I	13	सोनाली
80)	Pawar Sonali Ravi	B.A I	14	P.S.R
81)	हुळम तेजस्वीनी अंबादास	बी ए I	15	हुळम I
82)	Pawar Namartha shidram	बी ए I	18	Nammu
83)	यंगुर्डा जयश्री दत्तात्रय	B.A I	16	जयश्री द य
84)	सूरे प्राजक्ता चंद्रकांत	B.A I	20	Sure.

भाषिक(तेलुगु) अल्पसंख्याक शैक्षणिक संस्था
पद्मशाली शिक्षण संस्था संचलित

अनुसयाबाई रामचंद्र बुर्ला महिला वरिष्ठ महाविद्यालय, सोलापूर

सिटी सर्व्हे क्र. ९७०५/९/अ/२अ, रविवार पेठ, राजेंद्र चौक, सोलापूर – ४१३००५
(पोस्ट बॉक्स नं. ५१०), पुण्यश्लोक अहिल्यादेवी होळकर सोलापूर विद्यापीठ, सोलापूर संलग्नीत

राष्ट्रीय सेवा योजना विभाग

दिनांक :

कार्यक्रमाचे नांव :

अ. क्र.	विद्यार्थिनींचे नांव	वर्ग	रोल नं.	सही
85)	राजश्री अंबादास कानकुर्ती	B.A. I	25	राजश्री K.
86)	देवव्वे प्रियंका भाऊराव	B.A I	27	प्रियंका D.
87)	lavanya Bhasakar Gadas	B.A I	32	Lavanya
88)	गुजर स्वप्नाली संजय	बी ए I	38	G.S.S
89)	डोंगरे सुलोचना नागनाथ	बी ए I	40	Solochana
90)	चित्ती गायत्री हणमंतु	बी ए I	42	Gayatri
91)	मदनाल नवनीता वासुदेव	B.A I	41	Navanita
92)	Chinkakindi Amabika D.	बी ए I	44	Amabika
93)	shinde Aarati venkat	बी ए I	46	Aarati
94)	Ganga Amabikas Anil	बी ए I	44	GAA
95)	Goro vishanavi kulashidas	B.A. I	56	GVK
96)	yemul Bhavani Narshing	बी ए I	58	Bhavani
97)	खेडे महेश्वरी नंदू	बी ए I	60	खेडे
98)	मंथेन सुकन्या विजयराज	B.A I	64	सुकन्या
99)	देवसानी मनिषा सत्यनारायण	बी ए I	66	मनिषा
100)	पुकळ्व प्रणाली विनोद	बी ए I	63	प्रणाली
101)	दोंगील अर्चना अंबादास	बी ए I	64	अर्चना
102)	रच्चा सोनाली भुमेश	B.A. I	6	Raccha

राष्ट्रीय सेवा योजना विभाग

कार्यक्रमाचे नांव : _____

अ. क्र.	विद्यार्थिनींचे नांव	वर्ग	रोल नं.	सही
103	भोसले अंजली बापू	B.A I	79	Anjali
104	कुरुडे संध्या शिवाजी	B.A I	83	Sandhya
105	बिराजदार दिपाली	B.A I	84	Dipali
106	बिजगे सविता काशीनाथ	बी ए I	87	Savita
107	कोळी आरती चंद्रकांत	B.A I	89	Aarati
108	बिंगी सविता चंद्रकांत	बी ए I	90	Bingi
109	आडुबर्ती न पल्लवी श्रीनिवास	बी ए I	93	Pallavi
110	Kashid Divya Dilip	B.A I	95	Divya
111	Mantri kajal sanjay	बी ए I	96	Kajal
112	koli priyanka raju	बी ए I	100	Priyanka
113	shinde shital ravi	बी ए I	102	Shital
114	Bilanakar Harshadakumar	B.A I	103	Harshada
115	Putta shrawani Parshuram	बी ए I	105	Putta
116	Tale sunita ganesh	बी ए I	106	Tale
117	kambale Dipali suresh	B.A I	108	kamble
118	chatala sweta nagnat	बी ए I	113	chatala
119	पाचसाने मोहेश्वरी नरसिंग	बी ए I	114	मोहेश्वरी
120	कोळी दिपाली परमेश्वर	B.A I	115	दिपाली
121	Gundeli Aarati Narshing	बी ए I	118	Aarati
122	Mantri komal sanjay	B.A I	120	komal
123	Birajadar vidya Basavraj	बी ए I	121	vidya
124	chitakidi Divya B.	B.A I	126	Divya
125	Putta Ashawini shrinivas	बी ए I	127	Ashawini
126	Nakka Tejashi parshuram	B.A II	308	Tejashi

भाषिक(तेलुगु) अल्पसंख्याक शैक्षणिक संस्था
पद्मशाली शिक्षण संस्था संचलित
अनुसयाबाई रामचंद्र बुर्ला महिला वरिष्ठ महाविद्यालय, सोलापूर
सिटी सर्व्हे क्र. ९७०५/९/अ/२अ, रविवार पेठ, राजेंद्र चौक, सोलापूर – ४१३००५
(पोस्ट बॉक्स नं. ५१०), पुण्यश्लोक अहिल्यादेवी होळकर सोलापूर विद्यापीठ, सोलापूर संलग्नीत

राष्ट्रीय सेवा योजना विभाग

दिनांक : 11 एप्रिल 2019

कार्यक्रमाचे नांव : महात्मा फुले जयंती

अ. क्र.	विद्यार्थिनींचे नांव	वर्ग	रोल नं.	सही
85	मनभुळे श्रीदेवी रघुनाथ	B.A – I	879	Sridevi
86	गोसकी भाविका नरसिंग	B.A – I	887	B.Goski
87	कांबळे छाया कृष्णहरी	B.A – I	893	C.Kamble
88	धोत्रे अंकिता मंगेश	B.A – I	903	Ankita.D
89	पोतू माधवी श्रीनिवास	B.A – I	904	M.Potu
90	आंबट रुपा रविंद्र	B.A – I	915	R.Ambat
91	मुनिपल्ली पुजा तुकाराम	B.A – I	919	~~Pooja~~.
92	चिप्पा आंकाक्षा देविदास	B.A – I	922	A.Chippa
93	पेंडम मेघा नागेश	B.A – I	923	Megha.
94	घनाते अक्षता बालकृष्ण	B.A – I	925	~~A~~Akshata
95	गड्डम मोनिका नागेश	B.A – I	926	M.Gaddam
96	जिट्टया दिव्या रंगय्या	B.A – I	927	Divya
97	गायकवाड निशा रविंद्र	B.A – I	934	Nisha.G
98	मांदगुंडी रुचिता चंद्रशेखर	B.A – I	936	Ruchita.M
99	सावंत ऐश्वर्या अमोल	B.A – I	937	Aishwarya
100	गुंडाला वैष्णवी तुलशीदास	B.A – I	948	V.Gundal.
101	बिट्ला लावण्या उमाकांत	B.A – I	1003	L.Bitla.
102	कोंमाशी आरती गोपाळ	B.A – I	1011	Aarti.

राष्ट्रीय सेवा योजना विभाग

कार्यक्रमाचे नांव :

अ. क्र.	विद्यार्थिनींचे नांव	वर्ग	रोल नं.	सही
103	वडजे प्रियंका लक्ष्मण	B.A - I	1013	P. Vadje
104	गांगजी सावित्री व्यंकूसा	B.A - I	1014	Savitri
105	पगडाल वैष्णवी सत्यनारायण	B.A - I	1015	V.P
106	गोसकी पुजा गोपाळ	B.A - I	1488	Pooja
107	निकिता राजू गड्डम	B.A - I	1026	Raju. N
108	बलमेरी कल्पना राजेंद्र	B.A - I	1031	K.Balmeri
109	कुडक्याल प्रियंका सत्यनारायण	B.A - I	1032	P.K.
110	कुडक्याल कल्पना अंबादास	B.A - I	1033	Kalpana
112	क्षीरसागर वैष्णवी राजू	B.A - I	1040	V. Krisagar.
113	कस्तुरे निकिता सुरेक्ष	B.A - I	1044	NK
114	वल्लाल नेहा पापय्या	B.A - I	1054	Neha. V
115	गंगदे दिपाली योगीराज	B.A - I	1056	D. Gangde
116	नायकोडी उमा जेटप्पा	B.A - I	1058	Uma. N
117	कारमपुरी मनिषा संतोष	B.A - I	1065	M.K
118	मासन किर्तना विठ्ठल	B.A - I	1066	Maldona
119	सकिनाल सपना नागेश	B.A - I	1067	Sapana
120	गुंडेली नम्रता राजू	B.A - I	1068	Namratha
121	गणपा प्रियंका मनोहर	B.A - I	1069	Priyanka
122	भुजबळ प्रियंका कुंदन	B.A - I	1075	P.B
123	कारमपुरी निकिता नागनाथ	B.A - I	1090	Karamupri.
124	दिकोंडा पुजा मल्लेशम	B.A - I	1094	Pooja
125	थोरात पौर्णिमा सुनिल	B.A - I	1109	Thorat. P
126	बोबडे श्वेता तुकाराम	B.A - I	1115	Shweta.
127	पवार प्रियंका राजशेखर	B.A - I	1118	Pawar. P

भाषिक(तेलुगु) अल्पसंख्याक शैक्षणिक संस्था
पद्मशाली शिक्षण संस्था संचलित
अनुसयाबाई रामचंद्र बुर्ला महिला वरिष्ठ महाविद्यालय, सोलापूर
सिटी सर्वे क्र. ९७०५/९/अ/२अ, रविवार पेठ, राजेंद्र चौक, सोलापूर – ४१३००५
(पोस्ट बॉक्स नं. ५१०), पुण्यश्लोक अहिल्यादेवी होळकर सोलापूर विद्यापीठ, सोलापूर संलग्नीत

राष्ट्रीय सेवा योजना विभाग

दिनांक :

कार्यक्रमाचे नांव : _____

अ. क्र.	विद्यार्थिनींचे नांव	वर्ग	रोल नं.	सही
128	वंडगळ दिवाली यल्लप्पा	B.A – I	1119	Dipali
129	गुजर रुचिता मधुकर	B.A – I	1129	R.Gujar
130	कुरापाटी स्नेहा रामदास	B.A – I	1135	Sneha
131	बोडा मैथ्यर्या अशोक	B.A – II	1203	Skurapati
132	बोगा प्रियंका अर्जुन	B.A – II	1204	P.Boga.
133	तट्टी प्रवलिका नरेश	B.A – II	1217	Pravalika
134	मिठ्ठा प्रियंका तुकाराम	B.A – II	1235	Mittha
135	बोद्धूल ममता मधुकर	B.A – II	1238	Mamta
136	मामडयाल अश्विनी सुरेश	B.A – II	1261	Ashwini.M
137	पोरनाल लक्ष्मी राजू	B.A – II	1264	L.D
138	रच्चा नागलक्ष्मी सुरेश	B.A – II	1277	N.Rachа
139	दिकोंडा पल्लवी जगदिश	B.A – II	1278	Pallavi
140	मल्याल अपूर्वा केशव	B.A – II	1279	M.Apurva.
141	कंल्यागकर अंबिका वेदप्रकाश	B.A – II	1290	K.Ambika
142	येरला प्रवलेखा श्रीनिवास	B.A – II	1299	P.Yerla
143	कोंडा रम्याकृष्णा रमेश	B.A – II	1302	R.Konda.
144	रासमल पल्लवी रमेश	B.A – II	1305	R.Pallavi
145	पौळ शितल अर्जुन	B.A – II	1330	Shital.P

राष्ट्रीय सेवा योजना विभाग

कार्यक्रमाचे नांव : _____

अ. क्र.	विद्यार्थिनींचे नांव	वर्ग	रोल नं.	सही
146	नंदाल वैष्णवी सिद्धाम	B.A – II	1333	Vaishnavi
147	कोटा भार्गवी गजानन	B.A – II	1410	Bhargavi
148	दासरी नंदिनी व्यंकटेश	B.A – II	1419	N.Dasri
149	गोली भाग्यलक्ष्मी रविंद्र	B.A – II	1425	Goli: B
150	जोशी मधुरी मनोजकुमार	B.A – II	1442	M. Joshi
151	मेरगु निकिता श्रीनिवास	B.A – II	1445	Mergu. N
152	काकी पुजा श्रीनिवास	B.A – II	1446	पुजा: k
153	इराबत्ती राजश्री आनंद	B.A – II	1484	Rajashri
154	पासकंटी गौरी प्रभू	B.A – III	1613	Gouri.
155	होनमुर्गी शिल्पा बसवराज	B.A – III	1653	Shilpa
156	कारमपुरी भाग्यश्री गणेश	B.A – III	1660	Bhagyashri
157	रच्चा राजश्री राघेशाम	B.A – III	1666	R.R
158	गजेली नविना विवेक	B.A – III	1681	Navina.
159	नंदाल दिव्या राजू	B.A – III	1687	Divya. N
160	मडिवाल सुकन्या नागेश	B.A – III	1701	Sukanya
161	गड्डम विजयालक्ष्मी जंबरया	B.A – III	1706	V.Gaddam
162	श्रावण अपर्णा नंदकिशोर	B.A – III	1708	A. Shravan
163	हत्यसगी वर्षा लालदास	B.A – III	1719	वर्षा. H
164	कांबळे आरती सुदर्शन	B.A – III	1809	K. Aarti
165	परसा लावण्या सदानंद	B.A – III	1827	L. P
166	इंदापुरे ताराबाई चंद्रकांत	B.A – III	1828	Tarabai.
167	घंटे कविता अशोक	B.A – II	1274	Ghante. k
168	गेंट्याल अंबिका रमेश	B.A – II	1276	G. Ambika
169	पवार प्रतिक्षा प्रभाकर	B.A – II	1280	P. Pawar.

भाषिक(तेलुगु) अल्पसंख्याक शैक्षणिक संस्था
पद्मशाली शिक्षण संस्था संचलित

अनुसयाबाई रामचंद्र बुर्ला महिला वरिष्ठ महाविद्यालय, सोलापूर

सिटी सर्व्हे क्र. ९७०५/९/अ/२अ, रविवार पेठ, राजेंद्र चौक, सोलापूर – ४१३००५
(पोस्ट बॉक्स नं. ५१०), पुण्यश्लोक अहिल्यादेवी होळकर सोलापूर विद्यापीठ, सोलापूर संलग्नीत

राष्ट्रीय सेवा योजना विभाग

दिनांक : 14 मार्च 2019

कार्यक्रमाचे नांव : डॉ. बाबासाहेब आंबेडकर जयंती

अ. क्र.	विद्यार्थिनींचे नांव	वर्ग	रोल नं.	सही
1	मनगुळे श्रीदेवी रघुनाथ	BA I	879	shridevi
2	गोसकी भाविका नरसिंग	BA I	887	Bhavika
3	फंड नम्रता मोहन	BA I	871	namrata
4	कांबळे छाया कृष्णहरी	BA I	893	Chaya
5	घोडे अंकिता मंगेश	BA I	903	Ankita
6	Potu madavi shriniwas	BA I	904	madavi
7	आंबट रूपा रविंद्र	BA I	915	Rupa
8	Munipalli Pooja tukaram	BA I	919	Pooja
9	Chippa Akasha Devidas	BA I	922	Chippa A.D.
10	पेंडम मेघा नागेश	BA I	923	Megha
11	घनाते अक्षता बाळकृष्ण	BA I	925	Akashata
12	गड्डम मोनिका नागेश	BA I	926	Monika
13	जिट्टा दिव्या रंगण्णा	BA I	927	Divya
14	Gaykawad nisha ravindra	BA I	934	nisha
15	मादगुंडी रुचिता चंद्रशेखर	BA I	936	ruchita
16	सावंत ऐश्वर्या अमोल	BA I	937	Savant A.A
17	Gudal Vaishnavi tulashidas	BA I	948	Vishnavi
18	Bitla Lavanya Umakant	BA I	1003	lavanya

राष्ट्रीय सेवा योजना विभाग

कार्यक्रमाचे नांव :

अ. क्र.	विद्यार्थिनींचे नांव	वर्ग	रोल नं.	सही
19.	राजगिरी लताश्री विष्णू	BA II	324	Latashri
20.	Masan nandini Ambadas	BA II	329.	Nandini
21.	परकोपंडला अंकिता सुदर्शन	BA II	330	अंकिता
22.	मुनगापाटील सोनाली	BA II	345	सोनाली
23.	मदनाल लावण्या अंबादास	BA II.	358.	Lavanya.
24.	कोमाकुल स्नेहा राजू	BA II	359	स्नेहा
25.	शिंगे सोनाली रमेश	BA III	615	Shinde
26.	म्याकल मेघा विनोद	BA III	650	Megha
27.	बागवान अलफिया इरफान	BA III.	662	Bhagvan
28.	वाळके श्रुती बाळसाहेब	BA III.	1202	Shruti
29.	Dasari Priyanka Govardan	Bcom II	1222	Priya
30.	Perle srusati Ashok	Bcom II	1236	सृष्टी
31.	Vangari Priyanka Ramesh	Bcom II	1240	प्रिया
32.	Kamurti Aishwarya.	Bcom II	1246	Aishu
33.	Dasari shawantika: shri niwas	Bcom II	1250	दासरी. एस. एस.
34.	कैरमंकोंडा लावण्या जयकुमार	Bcom II	1253	लावण्या
35.	मच्छा सौंदर्या जनार्दन	Bcom II	1255	सौंदर्या
36.	गडेकर श्रद्धा सदानंद	Bcom II	1256	श्रद्धा
37.	channa swathi Mahadev.	Bcom II	1260	Swathi
38.	मामड्याल अश्विनी सुरेश	Bcom II	1261	Ashawini
39.	दोरनाल लक्ष्मी राजू.	Bcom II	1264	Laxmi
40.	रच्चा नागलक्ष्मी राजू	Bcom II	1277	L.R. Raccha.
41.	दिकोंडा पल्लवी जगदीश	Bcom II	1278	Pallavi
42.	मल्याल अपूर्वा केशव	Bcom II	1279	Apurva.

भाषिक(तेलुगु) अल्पसंख्याक शैक्षणिक संस्था
पद्मशाली शिक्षण संस्था संचलित
अनुसयाबाई रामचंद्र बुर्ला महिला वरिष्ठ महाविद्यालय, सोलापूर
सिटी सर्वे क्र. ९७०५/९/अ/२अ, रविवार पेठ, राजेंद्र चौक, सोलापूर – ४१३००५
(पोस्ट बॉक्स नं. ५१०), पुण्यश्लोक अहिल्यादेवी होळकर सोलापूर विद्यापीठ, सोलापूर संलग्नीत

राष्ट्रीय सेवा योजना विभाग

दिनांक :

कार्यक्रमाचे नांव : _____

अ. क्र.	विद्यार्थिनींचे नांव	वर्ग	रोल नं.	सही
43	कल्याणकर अंबिका	B.Com II	1290	Ambika
44	येरला यशोदा श्रीनिवास	B.Com II	1299	Yerla
45	Konda Ramiyakrishna Ramesh	B.Com II	1302	Konda
46	Rasmal Pallavi Ramesh	B Com II	1305	R.R. Pallavi
47	पोळ शितल अर्जुन	B Com II	1330	shital.
48	नंदाल वैष्णवी सिद्धाल	B Com II	1333	vishu.
49	कोटा भार्गवी गजानन	B Com II	1410	Bhargavi
50	दासरी नंदिनी वेंकटेश	B Com II	1414	Nandini
51	गोसी भाग्यलक्ष्मी रविंद्र	B Com II	1425	भाग्यलक्ष्मी
52	जोशी मयुरी मनोरंजकुमार	B Com II	1442	Mayuri
53	मेरगू निकिता श्रीनिवास	B Com II	1445	Nikita
54	काकी पूजा श्रीनिवास	B Com II	1446	Pooja
55	इराबत्ती राजश्री आनंद	B Com II	1484	Rajeshri
56	पांसकेटी गौरी प्रभू	B Com III	1618	Paskanti
57	होनमुर्गी शिल्पा बसवराज	B Com III	1653	shilpa.
58	Kasmpuri Bhagyashri	B Com III	1660	कासमपुरी
59	Raccha Rajeshri Rayesham	B Com III	1666	Raccha
60.	Gajeli Navina. vivek.	B Com III	1681	navina.

राष्ट्रीय सेवा योजना विभाग

कार्यक्रमाचे नांव :

अ. क्र.	विद्यार्थिनींचे नांव	वर्ग	रोल नं.	सही
61.	nandal Divya Raju.	Bcom III	1687	Divya.
62.	मडिवाल सुकन्या नागेश	Bcom III	1706	Sukanya.
63.	Gaddam vijayalaxmi	Bcom III	1708	vijaya. L
64.	श्रावण अपर्णा नंदाकिशोर	Bcom III	1719	अपर्णा
65.	हलसगी वर्षा लालदास	Bcom III	1809.	वर्षा
66.	कांबळे आरती सुदर्शन	Bcom III	1827	Aarati
67.	इंदापुरे ताराबाई चंद्रकांत	Bcom III	1828	tarabai Lavanya
68.	मरपेल्ली शिरिषा मोहन	Bcom III	1701	shirisha.
69.	घागरे पुजा सतिश	Bcom III	16.	Pooja.
70.	माळगे वंदना उमाशंकर	BA I	10	Vandana
71.	क्षीरसागर आश्विनी शेखरु	BA I	12	Aishwani
72.	shenge Pardhanya kiran	BA I.	13	shenge.
73.	Pawar Sonali Ravi	BA I	14	Pawar
74.	धुळम तेजस्विनी अंबादास	BA I	15	Dulam
75.	Pawar Namartha shidram	BA I	18	Pawar
76.	यनंगुडी जयश्री दत्तात्रय	BA I	16	जयश्री
77.	सुरे प्राजक्ता चंद्रकांत	BA I	20	सुरे
78.	Dandgal Dipali Yallppa.	Bcom II	1119	D. Y. Dandgal
79.	Gujar Ruchita Madukar	Bcom I	1129	Ruchita
80.	Kurapati snehal Ramdas.	Bcom I	1135	snehal.
81.	Boda Aishwarya Ashok.	Bcom II	1203	Aishu.
82.	Boga Priyanka Arjun.	Bcom II	1204	Priya
83.	तट्टी प्रवलिका नरेश	Bcom II	1217	प्रवलिका
84.	मिठ्ठा प्रियंका तुकाराम	Bcom II.	1235	प्रियंका.

MoU with Mulegaon Tanda



महाराष्ट्र MAHARASHTRA ◑ 2021 ◑ ZC 297801

सोलापूर अ. नं. 29936 दिनांक : 17 JAN 2022

श्री./सौ. प्राचार्या. ए. आर. बुर्ला महिला महाविद्यालय

यांनी जनरल स्टॅम्प रु. 100 चा मागितलेवरून हा

रु. 100 या व भरतीस रु. —

चे मुद्रांक — या कारणासाठी दिले.

श्री. एन. एन. संगा. शहर मुद्रांक विक्रेता
परवाना क्र. ९६, सन-१९९३ (कोड नं. २५०१०१६)
१४०२, दाजी पेठ, सोलापूर-५. मो.-९८५०१६०१५९

सोलापूर

कोषागार कार्यालय सोलापूर
12 JAN 2022
मुद्रांक प्रमुख लिपिक / उपलेखापाल

सामंजस्य करार (Memorandum of Understanding)

पद्मशाली शिक्षण संस्था संचलित, ए. आर. बुर्ला महिला वरिष्ठ महाविदयालय, मराठी विभाग, सोलापूर

आणि

संस्कार संजीवनी फौंडेशन संचलित, आदिवासी वंचित विद्यार्थी आश्रम, मुळेगाव

ए. आर. बुर्ला महिला वरिष्ठ महाविदयालय हे सोलापूर शहरातील नामांकित महिला महाविदयालय असून महाविदयालयात मराठी विभाग कार्यरत आहे. मराठी विभागाकडून विविध वाङ्मयीन उपक्रम आयोजित केले जातात. या अनुषंगाने शैक्षणिक वर्ष २०२१-२२ पासून मराठी विभाग बी. ए. भाग - १, २ आणि ३ या विद्यार्थीसाठी मराठी भाषा व साहित्याची जाणीव तसेच अभिरुची समृध्द करण्यासाठी **ए. आर. बुर्ला महिला वरिष्ठ महाविदयालय, मराठी विभाग, सोलापूर** आणि **संस्कार संजीवनी फौंडेशन संचलित, आदिवासी वंचित विद्यार्थी आश्रम, मुळेगाव** या संस्था एकमेकाबरोबर **सामंजस्य करार (MoU)** दिनांक **२२/०१/२०२२** रोजी करत आहोत.

पान नं. २ वर

या कराराची उद्दिष्टे खालील प्रमाणे निश्चित करण्यात आलेली आहेत -

१. आश्रम शाळेतील विद्यार्थ्यांच्या व्यक्तिमत्त्व विकासास सहाय्यभूत उपक्रम राबविणे.
२. महाविद्यालयातील विद्यार्थ्यांच्या सामाजिक जाणिव विकसित करणे.
३. आश्रम शाळेतील विद्यार्थ्यांच्या भाषिक कौशल्याचा विकास करणे.

एकमेकांना सहाय्य करण्याची प्रस्तावित माध्यमे -

१. विविध उपक्रमांचे आयोजन करण्यासाठी परस्परांशी सहकार्य करणे.
२. उपलब्ध साधन सामुग्रीनुसार दोन्ही संस्थाकडून एक निश्चित योजना सादर करणे.

अटी -

१. परस्पर सामंजस्य कराराचे नुतनीकरण व समाप्ती कोणत्याही क्षणी केली जाऊ शकते.
२. दोघांपैकी कोणत्याही संस्थेस प्रवास व भोजन भत्ता देणे बंधनकारक नाही.
३. सदर परस्पर सामंजस्य कराराचा कालावधी **२०२१-२२ ते २०२५-२६** पाच (०५) वर्षे असून त्यानंतर हा करार संपुष्टात येईल.
४. परस्पर संमतीने पुढील पाच (०५) वर्षासाठी हा करार पुढे चालू ठेवता येईल.
५. यासाठी निश्चित दिनांक व लेखी अनुमती यांची आवश्यकता बंधनकारक असेल.

समन्वय -

१. सदर कराराची जबाबदारी, समन्वय आणि अंमलबजावणी याबाबत मराठी विभाग, ए. आर. बुर्ला महिला महाविदयालय, सोलापूर यांची राहील. महाविदयालयाचे समन्वयक म्हणून प्राचार्य किंवा विभागप्रमुख काम करतील.

२. सदर सामंजस्य करार कायदेशीर भाषेत व कायदेशीर अटीशी अधीन राहून दोन प्रतीमध्ये अंमलात येईल.

३. खाली स्वाक्षऱ्यांचा सदरहू परस्पर सामंजस्य करार (MoU) हा पुढील समन्वयिक अधिकाऱ्यात होत आहे. तसेच वर नमूद केलेल्या दिनांक व वर्षानुसार अंमलात येत आहे.

अ. क्र.	नाव व पत्ता	संपर्क	मेल आयडी
१	प्राचार्य, ए. आर. बुर्ला महिला वरिष्ठ महाविद्यालय, सोलापूर. सिटी सर्व्हे नं. ९७०५/९/अ/२अ, रविवार पेठ, राजेंद्र चौक, सोलापूर - ४१३ ००५.	०२१७- २७४३९०८	arburla@gmail.com
२	संस्कार संजीवनी फौंडेशन संचलित, आदिवासी वंचित विद्यार्थी आश्रम, मुळेगाव. मु. पोस्ट - मुळेगाव, ता. दक्षिण सोलापूर, जिल्हा - सोलापूर.	९८८१५५९४१६	sanskarsanjivani2012@gmail.com

अध्यक्ष,
संस्कार संजीवनी फौंडेशन संचलित,
आदिवासी वंचित विद्यार्थी आश्रम, मुळेगाव

(डॉ. राजेंद्र गोंडचे)
प्राचार्य
ए.आर. बुर्ला महिला वरिष्ठ महाविद्यालय, सोलापूर
ए. आर. बुर्ला महिला वरिष्ठ महाविदयालय,
सोलापूर

Criterion III

Blood Donation

Regd. S.R. Act. 1860 Regd. No. 1179-1942 Regd.B.P. Act. 1950 Regd.No. F-7-10361-1953
"भाषिक अल्पसंख्यांक शैक्षणिक संस्था"
పద్మశాలి శిక్షణ సంస్థ సోలాపూర్
PADMASHALI SHIKSHAN SANSTHA, SOLAPUR.
पद्मशाली शिक्षण संस्था, सोलापूर.
शताब्दी महोत्सव वर्ष १९१२-२०१२
२७२, रविवार पेठ, सोलापूर - ४१३ ००५. ▪ कार्यालय फोन : २७४३९०१
Padmashalishikshansanshta@yahoo.co.in. ▪ Fax No. (0217) 2743902

• अध्यक्ष •	• उपाध्यक्ष •	• सचिव •	• सहसचिवा •	• खजिनदार •
काशीनाथ प. गड्डम	प्रा. श्रीनिवास व्यं. कोंडी	दशरथ ना. गोप	सौ. संगिता य. इंदापुरे	नागनाथ ई. गंजी
मो. : ९४२२५३२५३३	मो. ९८२२९७६०११	मो. : ९४२२५३२८३२	मो. : ९८५०२८३०३१	मो. : ८६०५०९३८६८

जावक क्र.: 3EE/23 दिनांक : ६/१२/२०२३

प्रति,
प्राचार्य / उपप्राचार्य / मुख्याध्यापक / मुख्याध्यापिका ,
अनुसयाबाई रा. बुर्ला महिला वरिष्ठ महाविद्यालय
सोलापूर

विषय : संस्थेकडून रक्तदात्यास भेट वस्तू व संस्थेचे प्रमाणपत्र देत असल्याबाबत.

वरील विषयी कळविण्यात येते की, **या रक्तदान शिबिरात आपण तसेच आपले शिक्षक, शिक्षकेत्तर कर्मचारी ,आजी-माजी विद्यार्थी, पालक, समाजबांधवांनी मोठया प्रमाणात सहभाग घेतला. या शिबिरात १६१८ जणांनी रक्तदान केले. या बद्दल आपले शिक्षक व शिक्षकेत्तर कर्मचाऱ्यांचे संस्थेकडून अभिनंदन !**

या रक्तदान शिबिरासाठी आपण, शिक्षक, शिक्षकेत्तर कर्मचारी , आजी-माजी विद्यार्थी, पालक, व स्वत: इतराकडून रक्तदान केली होती. प्रत्यक्ष रक्तदान दिवशी रक्तदान झालेली यादी व रक्तपेढीने नोंदणी केलेली रक्तदात्याची नांवाची यादी व **आपण संस्थेस सादर केलेली रक्तदात्यांची यादी याची पडताळणी करून तुमच्या शाळेतील रक्तदात्यांची नांवाची यादी , भेट वस्तू व प्रमाणपत्र सोबत देत आहोत. सदर भेट वस्तू व प्रमाणपत्र देत असताना रक्तदात्याची सही घेवून देण्यांत यावे.**

सदर भेट वस्तू व प्रमाणपत्र देत असताना रक्तदात्याना भेट वस्तू मिळालेली नाही असे म्हणेणे येवू नये याची दक्षता घ्यावी. सदर भेट वस्तू व प्रमाणपत्र रक्तदात्यास देण्यांची जबाबदारी आपली राहील याची नोदं घ्यावी. रक्तदात्याची नावां प्रमाणे स्वाक्षारी घेवून त्याची मूळ प्रत ही संस्थेस सादर करावे व छायांकित प्रत आपणांकडे ठेवण्यात यावे.

कळावे

दशरथ ना. गोप
सचिव
पद्मशाली शिक्षण संस्था,
सोलापूर

पद्मशाली शिक्षण संस्था, सोलापूर

महर्षी श्री मार्कंडेय महामुनी जन्मोत्सवानिमित्त भव्य रक्तदान शिबिर

अ.आर. बुर्ला महिला महाविद्यालय

मंगळवार दि.२४/०१/२०२३

(1) (121)

रक्तदाते नोंदणी तक्ता — रक्तपेढीचे नाव : डॉ. हेडगेवार रक्तपेढी

अ.क्रं.	रक्तदात्याचे पूर्ण नाव	मोबाईल नंबर	संपर्क शिक्षक / शिक्षकेतर नाव	शाळेचे नाव	स्वतः	शेरा
२०२	डॉ. शिवजी नारायणराव शिंदे	९३७०६२७६०५	सांजिक्की सादुल मॅम			(शिबाशे)
२०३	सुरेखा अनिल साडल	8857868282			स्वतः	
२०४	नवलकिशोर सालगल भारद्वाज	~~7385868484~~				
२०५	नितीन मु. नडगम	9763237633	किरण शिरोसर			
२०६	परमेश्वर नंदलाल चौहानविवेक	8888227234	2प्रमाणपत्र 2अवाम			
२०७	~~डॉ.~~ डॉ. पंचप्पा वाघमारे	9921085825	डॉ. पंचप्पा वाघमारे	ए. आर. बुर्ला महिला महा	स्वतः	
२०८	डॉ. श्रीनिवास भंडारे	9764330033	3+3 Received	10/74, बापूजीनगर सोलापूर	स्वतः	
२०९	प्रा. नवनाथ दाजी कुचेकर	9822145021		अंकुरनगर अवांतर पंढरपूर रोड	स्वतः	
२१०	अमरशेकर घनःश्याम नाईगो	9422634420	प्रा. अमरशेकर नादरगी	ए. आर. बुर्ला महाविद्यालय	स्वतः	
२११	[illegible]	8421560250	2 सेट पत्रक मिळाले			
२१२	अमोल शहद चिनो	8623882344				
२१३	[illegible]	[illegible]	3 Kudkyal.	A.R. Burla		
२१४	आशिष रविंद्र [illegible]	7020801578	[illegible]	ए.आर. बुर्ला	स्वतः	
२१५	प्रभाकर नागराज चिरडाप	9184079836		[illegible]		
२१६	सदानंद कृष्णाहरी वास्ता	9860126677	सदानंद कृष्णाहरी वास्ता	ए. आर बुर्ला	स्वतः	
२१७	बालाजी पांडुरंग बोल्लू	7020181100	Received Yallank 3+3	ए आर बुर्ला	स्वतः	
२१८	श्री शिवाजी विनयकुमार कोंचट	9881375872				
२१९	अशोक शिवाजी यलमलदेव	7248468492	अशोक यलमलदेव	अ.आर. बुर्ला	स्वतः	
२२०	अक्षय रंगाडु (प्रमाणे)		3 सेट पत्रक प्राप्त			
२२१	सदानंद परशुंतला (प्रमाणे)		Yallank			

(19)

पद्मशाली शिक्षण संस्था, सोलापूर

महर्षी श्री मार्कंडेय महामुनी जन्मोत्सवानिमित्त भव्य रक्तदान शिबिर

अे.आर. बुर्ला महिला महाविद्यालय

मंगळवार दि.२४/०१/२०२३

(2)

रक्तदाते नोंदणी तक्ता

रक्तपेढीचे नाव : डॉ. हेडगेवार रक्तपेढी

अ.क्रं.	रक्तदात्याचे पूर्ण नाव	मोबाईल नंबर	संपर्क शिक्षक / शिक्षकेतर नाव	शाळेचे नाव	स्वतः	शेरा
२२२	मल्ह शिधोंडीबा मसलखांब	7745097208	प्रा. मसलखांब (एम.डी)	ए.आर. बुर्ला महा.	स्वतः	
२२३	राजेश अशोक दोरनाल		2 भेट वस्तू व सर्टीफिकेट	राजापेठ सोलापूर		
२२४	जयश्री मल्हार मसलखांब	7745097208	[signature]	[illegible]		
२२५	Vivek V. Dhayafule	9423592697	प्रा. डॉ. शिरिष भोसले	A.R. Burla College		[signature]
२२६	Onkar R. Jadhav	7620180770	प्रा. डॉ. शिरिष भोसले	" — "		[signature]
२२७	रामा वाघमारे	9145903401	3 प्रमाणपत्र व 3 भेट वस्तू मिळाले 10/2/23 3.08 P.M	—		रामा
२२८	~~[illegible]~~	~~7588887466~~	[illegible]	~~A.R. Burla College~~		[signature]
२२९	अंदे श्रीकांत गोपाळ	7385123424	[illegible]	"		[signature]
२३०						
२३१	प्रा. दरेप्पा मल्लिनाथ बताले	9922682897	प्रा. डी. एम. बताले	A.R. Burla College	स्वतः	[signature]
२३२	~~[illegible]~~	~~9975550560~~	2 प्रमाणपत्र } मिळाले	होंगडेवस्ती भवानीपेठ सो.		[signature]
२३३	अब्दुलमनान नालवार	8989578974	2 भेटवस्तू } [signature]	होंगडेवस्ती " —		[signature]
२३४	~~प्रा. विनोद जंगल लंकेश्वर~~	~~8459281595~~	प्रा. विनोद जं. लंकेश्वर	A.R. Burla College	स्वतः	[signature]
२३५	मोसीन शेख	8208317771	दोन भेट वस्तू आणि दोन प्रमाणपत्रांमध्ये [illegible]	विजापूरवेश सोलापूर	" —	[signature]
२३६	वैजनाथ बसवण्णा कल्याणशेट	9923235039		बाकी वेळ		[signature]
२३७	प्रा. गिरीश रवणसिद्ध पवार	7875195060	प्रा. गिरीश रे. पवार	A.R. Burla College	स्वतः	[signature]
२३८	मलेशा संगमनाथ ईश्वरकर्ता	9730743437	→ 1 प्रमाणपत्र 1 भेटवस्तू	— "	—	[signature]
२३९	समानी लहु लोखंडे	9657452581	— "	— "		[signature]
२४०	Vinod Ravindra Dosi	7020449274	Gundeli Str	[illegible]	स्वतः	[signature]
२४१	Shriniwas Dattatraya Dhyavarkonda	8830205755	2 भेटवस्तू 2 [illegible]	1336, [illegible] पेठ सोलापूर	स्वतः	[signature]
२४२		8446122850		256 [illegible] Ruir Peth Solp		[signature]

Manoj D. Dahevlal

पद्मशाली शिक्षण संस्था, सोलापूर

महर्षी श्री मार्कंडेय महामुनी जन्मोत्सवानिमित्त भव्य रक्तदान शिबिर

अे.आर. बुर्ला महिला महाविद्यालय — मंगळवार दि.२४/०१/२०२३

(3)

रक्तदाते नोंदणी तक्ता — रक्तपेढीचे नाव : डॉ. हेडगेवार रक्तपेढी

अ.क्रं.	रक्तदात्याचे पूर्ण नाव	मोबाईल नंबर	संपर्क शिक्षक / शिक्षकेतर नाव	शाळेचे नाव	स्वत:	शेरा
२४३	अमोल चंद्रकांत खुर्पे	9518758619	श्री. रेश्मा चंद्रकांत खुर्पे	ए. आर. बुर्ला		
२४४	ईश्वर धोंडप्पा व्हनकडे	7517012292	3 प्रमाणपत्र व 3 मोबाईल मिळाल्या.	ए. आर. बुर्ला		
२४५	उमेश नवनाथ वेळणे	8275495050		ए. आर. बुर्ला		
२४६	श्री. कुमार मारुती आधव	7796448270	डॉ. लक्ष्मीकांत नारायण	बुर्ला कॉलेज		
२४७	श्री. दत्तात्रय नागनाथ खेमनर	9921587997	होमांचे प्रमाणपत्र मिळाले	" "		
२४८	गणेश्वर सिंदगी धोत्रे	7798726748	ayurvedic मिळालेले नाही			
२४९	हुसेन दौड २७०८	9923162471	डॉ स्वाती शिवाजी धाडुके	नान्नज ता. सोलापूर	स्वत:	Tanaji
२५०	ड					
२५१						
२५२	माणिक चांगदेव देवाणे	9822266039	डॉ स्वाती शिवाजी धाडुके	नान्नज, ता. सोलापूर	स्वत:	Tanaji.
२५३						
२५४						
२५५	दिलीप धर्मा रुपले	9018820392	डॉ स्वाती धाडुके	नान्नज, ता. सोलापूर	स्वत	Tanaji
२५६	बाबासाहेब नरहरी बोराटे	8888955848	डॉ. शंकर राजे	पाच्छा प्रा. लि. सोलापूर	स्वत:	Raj.
२५७	आबाद्दा मलंदासदोलिल	8421801414	डॉ. शंकर राजे	विडी घरकुल	स्वत:	DRK
२५८	शंकर सिद्धेश्वर अलगे	9420932000	प्रा. सुरेखा बनकुळे	भद्रावती पेठ	"	RB
२५९	प्रमोद मल्लिनाथ कुरापे	9665869031	2 प्रमाणपत्र व 2 मोबाईल मिळाले Subatter.	485 दाजीबा पेठ		
२६०						
२६१	विनायक आरेंगी	9545624587	Dr. Wadje R.K.	मार्कंडेय पेठ, २४९, सोलापूर	DRK	Vinayak
२६२	विशाल नरेशेट्टी	8793508135	Dr Wadje R.K	341/155 अशोक चौक	DRK	
२६३	नरसिंग सौदागर पोळ	9623641062	Dr Wadje R.K.	मु.पो. कंदलगाव ता. द.सोलापूर	DRK	Poluns

3 प्रमाणपत्र 3 मोबाईल मिळाले DRK

पद्मशाली शिक्षण संस्था, सोलापूर

महर्षी श्री मार्कंडेय महामुनी जन्मोत्सवानिमित्त भव्य रक्तदान शिबिर

(4)

अ.आर. बुर्ला महिला महाविद्यालय

मंगळवार दि.२४/०१/२०२३

		रक्तदाते नोंदणी तक्ता			रक्तपेढीचे नाव : डॉ. हेडगेवार रक्तपेढी		
अ.क्रं.	रक्तदात्याचे पूर्ण नाव	मोबाईल नंबर	संपर्क शिक्षक / शिक्षकेतर नाव	शाळेचे नाव	स्वतः	शेरा
२६४	रेवन अंबादास श्रीमल	8793853606	प्रा. मोनिका आडम 3-gifts & 3. certificates मिळाले	A.R. Burla college.	स्वतः	
२६५	रेवणसिद्ध सिद्धाराम पाटील चंदानंद पेठप्पा - ढुमा	9657354539		A.R. Burla college	स्वतः	
२६६	श्रीनिवास नारायण श्रीमल	8007954883		A.R. Burla college	स्वतः	
२६७	रेवणसिद्ध सिद्धाराम पाटील	9890218943	Prof. Dr. Annie John 3-gifts 3-Certificates			
२६८	नागर माणिनाथ पाटील	8308763267				
२६९	Shrinivas Alure	9960617319		Modi Solapur		
२७०	सचिन मनोहर पुजारी	9960605380	Bharati S. Patil 3 gifts & certificate	Ap Kesul		
२७१	आमिकेत नागेश पाटील	8830922108		Rayvendra Nagar		A.N.P
२७२	[illegible]	9595870981		[illegible]		
२७३	[illegible]	7721058025	Shivanand Bhanje	A.R. Burla College	स्वतः	
२७४	प्रशांत शिवशंकर आंबे	7028503069		A.R. Burla College	स्वतः	
२७५	प्रतिक शिवशंकर आंबे	9960063154		A.R. Burala college	स्वतः	
२७६	[illegible]	[illegible]	Dr. Rajani Dalvi 3 gifts मिळाले certificate मिळाले	Modi, Solapur		
२७७	Mahesh Bere	7709393721		Modi, Solapur		
२७८	Yogiraj Bhatre	9921242000		Modi Solapur		
२७९	Tejas Shashikant Mallade	9112605150	Mrs Savita Mallade दोन प्रमाणपत्र दोन गिफ्टस् मिळाले. Smallade	Bharani Peth, Sholapur		Smallade rejay
२८०	Parth Munde	7350053143				
२८१						
२८२	[illegible]	[illegible]	Prin Dr Shendage R.N. 3 प्रमाणपत्र 3 गिफ्ट्स मिळाले	[illegible]		
२८३	श्री. महेंद्र अजिनाथ मोरे	9860084883		श्रद्धा. ए. बी.एड		
२८४	[illegible]	8999366817		[illegible]		
	श्री. अमर सुदर्शन कोंडगिरी	7709141714	— " —	[illegible] सोलापूर		

पद्मशाली शिक्षण संस्था, सोलापूर

(5)

महर्षी श्री मार्कंडेय महामुनी जन्मोत्सवानिमित्त भव्य रक्तदान शिबिर

अ.आर. बुर्ला महिला महाविद्यालय

मंगळवार दि.२४/०१/२०२३

		रक्तदाते नोंदणी तक्ता			रक्तपेढीचे नाव : डॉ. हेडगेवार रक्तपेढी		
अ.क्रं.	रक्तदात्याचे पूर्ण नाव	मोबाईल नंबर	संपर्क शिक्षक / शिक्षकेतर नाव	शाळेचे नाव	स्वत:	शेरा	
२८५	व्यंकटेश सायन्नप्पा गुंडेटी	9372107135	प्रा. रंजना बनसुडे	155/3, गांधीनगर, साऊथकोट	स्वत:		
२८६	आफताब निसार नदाफ	8530401056	③ मेडल्स व ③ प्रमाणपत्र मिळाले	धोंगडे वस्तीशाळा नं. 46.			
२८७	मुजाहिल अब्दुल पठाण	9702615143		धोंगडे — " —			
२८८	मल्लिकार्जुन चंद्रप्पा बिनगुडी	9890758773	श्री. अनिल सज्जन	183 नरसिंह विडी घरकुल	स्वत:		
२८९	नरसप्पा गंगा पुलाजली.	9922279585	③ मेडल्स व ③ प्रमाणपत्र		स्वत:		
२९०	अक्कुला लोंचे	9637771940	— " —	322 भारतरत्न इंदिरा गांधी नगर	स्वत:		
२९१	अनिल श्रीधर यन्नुटुला	8421817121	निकिता अनिल	झोपडपट्टी वसाहत कर्णिकनगर			
२९२	विवेक दत्तात्रय मोहन	9595663002	3+3 Medals	मु.पो. आसरा हाऊसिंग सो.	स्वत:		
२९३	हर्षवर्धन श्रीराम	8888087912					
२९४	शिवशेखर बसवेश्वर वोंटे	9[illegible]888312	तुकाराम कि ८८ ल	ज्ञानराज्य नगर	स्वत:		
२९५	संदेश कल्लप्पा महाजन	9168117897	③ मेडल्स व ३ प्रमाणपत्र मिळाले	90 रामराज्य नगर, हत्तुरे	स्वत:		
२९६	आदर्श कल्लप्पा महाजन	9552879287		90 — " — " —	स्वत:		
२९७	मोहिम याकूब पठाण	8856874410	रईसा यांना 46 वा	धोंगडे वस्ती अंगणवाडी	स्वत:		
२९८	Abdulgani A Shaikh	7385011122	③ प्रमाणपत्र व मेडल्स	— " —			
२९९	अरबाज ताबोळी	7038875578	मिळाले	— " —			
३००	श्री. जगन्नाथ गायकवाड	9607969677	श्री. संतोष मालप्रभू	सावरकर चौक, विडी घरकुल			
			सर्व प्रमाणपत्र व मेडल्स वस्त्र.				
	श्री. प्रमोद प्रभाकर कुलकर्णी	7875446314	प्रा. गायत्री बनगीरी	Plot No. 6 Asha Nagar			
	कु. प्रथमेश प्रमोद कुलकर्णी	7620814776	3 gift & 3 certificate मिळाले	— " —			
	संदिप गुंडप्पा मादगुंडी	9021222363		जुना घरकुल D 654			

पद्मशाली शिक्षण संस्था, सोलापूर

महर्षी श्री मार्कंडेय महामुनी जन्मोत्सवानिमित्त भव्य रक्तदान शिबिर मंगळवार दि.२४/०१/२०२३

रक्तदाते नोंदणी तक्ता — रक्तपेढीचे नाव : डॉ. हेडगेवार रक्तपेढी

अ.क्रं.	रक्तदात्याचे पूर्ण नाव	मोबाईल नंबर	संपर्क शिक्षक / शिक्षकेतर नाव	शाळेचे नाव	स्वतः	शेरा
१२०१	~~प्रशांत प्रभाकर जाधव~~ अंबिका फरदा	8149609118	~~साईल मॅडम~~			
१२०२	श्री आडम सत्यानारायण मोजम	9325542926	साईल मॅडम			
१२०३	वाचकुला रा. राजगिरी	9326222338	साईल मॅडम A.R			
१२०४	रोशन कराव आल्लीवार	9325826966	साईल मॅडम			
१२०५	रोहन संपत कोटा	7021375909	साईल मॅडम			
१२०६	आईला कुलदीपक कोतले	7722011113	साईल मॅडम			
१२०७	प्रकाश पोरेडमा	9845152713	साईल मॅडम			
१२०८	किशोर नु. दासीगिरी	8421864278	साईल मॅडम			
१२०९	राहिकांत संतोष गड्डम	8788291313	साईल मॅडम			
१२१०	~~श्रीकांत गोपाळ अंदे~~	~~7385284524~~	~~श्रीकांत कुंदेरी~~			
१२११	मारावार विजय आनंदराव	8788704059	साईल मॅडम			
१२१२	अमर रामचंद्र दासरि	9960076029	साईल मॅडम			
१२१३	संतोष श्रीहरि गंजी	9881526185	साईल मॅडम			
१२१४	Shreyas Gundla	7385008737	साईल मॅडम			
१२१५	गणेश मारम	8308264372	अनिल लगाम	विडी घरकुल ① मेट वस्ती ②		
१२१६	हेमंत कुमार बोगा	9373501310	~~अनिल लगाम~~	विडी घरकुल ① ② मेन रोड		
१२१७	निखिल गुर्रम बोरा	7768964603	शिवाजी विद्यामंदिर हायस्कूल			
१२१८	विनीत कुरकाल	9922011956	उमा कुरकाल	प्राथमिक शिक्षक Rudkyal शिक्षक		
१२१९	विपक्ष मल्लेश धारवटे			तमाशा फड्या । ब मेट कुरकुंडा		
१२२०	आविनाश पुरवंत	9325968053	मारेश गणेशी			AVINA
१२२१	गंजी विरेश	8830618169	मालकुमकार			

प्रेक्षक - पद्म शालीय समाज

पद्मशाली शिक्षण संस्था, सोलापूर

महर्षी श्री मार्कंडेय महामुनी जन्मोत्सवानिमित्त भव्य रक्तदान शिबिर मंगळवार दि.२४/०१/२०२३

रक्तदाते नोंदणी तक्ता — रक्तपेढीचे नाव : डॉ. हेडगेवार रक्तपेढी

अ.क्रं.	रक्तदात्याचे पूर्ण नाव	मोबाईल नंबर	संपर्क शिक्षक / शिक्षकेतर नाव	शाळेचे नाव	स्वतः	शेरा
१२२२	अमर देवरकर	8956980143	[illegible]	A.R.B.M.	✓	
१२२३	गणेश शिंदे	7020308111	—11—	A.R.B.M.		
१२२४						
१२२५	[illegible]	[illegible]	[illegible]	[illegible]		
१२२६						
१२२७	सागर गंजी	8805051420	शशिरेखा गंजेली	A.R. Bmls		
१२२८	अकबर म. नाईकवाडी	9860983899	प्रा. मुकमकर	—		
१२२९	सद्दाम अलाक शेख	9960163236	प्रा. मुकमकर	—		
१२३०	प्रमोद जाधार	8548578886	म्हैसूर	—		
१२३१	अंबरिश गाजुल	9028696543	दिपक धागारे	—		
१२३२	शिवकुमार गंजेली	9423589817	सविता गंजेली	—		
१२३३	महेश शिंदे	7796801970	शशिरेखा गंजेली			
१२३४	बालाजी विटेप	9552070308	प्रा. शेकर राने	मोहीनी विठ्ठल धारक		
१२३५	प्रदिप कोंडल	9970 80386	प्रा. [illegible]	दिपक धागारे		
१२३६		9970803836				
१२३७	सचिन भानुरे	9890472824	सचिन गंजन			
१२३८	रमेश पोरालवर	8485858508	सचिन गंजन			
१२३९	[illegible]	8788956115	सचिन गंजन			
१२४०	सौ. सचिन [illegible]		20 सप्टेंबर ते 20 ऑक्टोबर			
१२४१						
१२४२						

पद्मशाली शिक्षण संस्था, सोलापूर

महर्षी श्री मार्कंडेय महामुनी जन्मोत्सवानिमित्त भव्य रक्तदान शिबिर मंगळवार दि.२४/०१/२०२३

(7)

रक्तदाते नोंदणी तक्ता — रक्तपेढीचे नाव : डॉ. हेडगेवार रक्तपेढी

अ.क्रं.	रक्तदात्याचे पूर्ण नाव	मोबाईल नंबर	संपर्क शिक्षक / शिक्षकेतर नाव	शाळेचे नाव	स्वतः	शेरा
१२२२	अमर देवरडी	8956980143	रमाकांत म्हेफर	A.B.B.M.		
१२२३	नागेश विगी	7020302111	— " —	A.R.B.M.		[illegible]
१२२४						
१२२५	चंद्रकांत महादेव येळकर	9203076399	गायत्री सर	[illegible]		[illegible]
१२२६						
१२२७	सागर गंजी (अक्षय)	8805051427	सतिश गजेली	A.R. Bhuls		[illegible]
१२२८	अकबर म. नाईकवाडी	9860983898	प्रा. मुसमकर	— " —		[illegible]
१२२९	सद्दाम इसाक शेख	9960163236	प्रा. मुसमकर	— " —		[illegible]
१२३०	प्रमोद जवळा	8624857886	मैसूर	— " —		[illegible]
१२३१	अंबरिश गाजुल	9028696543	दिपक घागरे			Ambarish
१२३२	शिवकुमार गजेली	9423589817	सतिश गजेली	— " —		[illegible]
१२३३	महेश शिंदे	7796801877	सतिश गजेली			
१२३४	बालाजी विडेप	9552070308	प्रा. शंकर राजे	[illegible]		[illegible]
१२३५	प्रदिप कोंडले	~~9970 80386~~	~~प्रा. अशोक [illegible]~~ दिपक घागरे	H. Yulum		[illegible]
१२३६		9970803836				
१२३७	सदाशिव [illegible]	9890472824	सादुल मॅडम			[illegible]
१२३८	रमेश पोटाबल	8485858508	सादुल मॅडम			[illegible]
१२३९	पेंटप्पा विजय मैरी	8788946115	सादुल मॅडम			[illegible]
१२४०	सौ. सादुल एस.एन. यांना		20 सर्टिफिकेट व 20 डबे मिळाले	Sadul		
१२४१						
१२४२						

पद्मशाली शिक्षण संस्था, सोलापूर

महर्षी श्री मार्कंडेय महामुनी जन्मोत्सवानिमित्त भव्य रक्तदान शिबिर मंगळवार दि.२४/०१/२०२३

(7)

रक्तदाते नोंदणी तक्ता — रक्तपेढीचे नाव : डॉ. हेडगेवार रक्तपेढी

अ.क्रं.	रक्तदात्याचे पूर्ण नाव	मोबाईल नंबर	संपर्क शिक्षक / शिक्षकेतर नाव	शाळेचे नाव	स्वतः	शेरा
१२२२	अमर देवदास	8956980163	[illegible]	A.B.B.M.	✓	
१२२३	गणेश शिंदे	7020308111	—11—	A.R.B.M.		
१२२४						
१२२५	[illegible]	8203092388	[illegible]	[illegible]		
१२२६						
१२२७	सागर गंजी	8805051420	शशिरेखा गायकवाड	A.R.Bmulky		
१२२८	अकबर म. नाईकवाडी	9860983895	प्रा. मुख्यमंत्र	—		
१२२९	अब्दुल अजीज शेख	9960163236	प्रा. मुख्यमंत्र	—		
१२३०	प्रसाद जव्वार	8904857886	म्हैसूर	—		
१२३१	अंबरिश गायकवाड	9028696543	शिक्षक धाराशिव	—		
१२३२	शिवकुमार गायकवाड	9423589817	सविता गायकवाड	—		
१२३३	महेश शिंदे	7796801879	सविता गायकवाड			
१२३४	बालाजी विटेकर	9552070308	प्रा. शेखर राजे	[illegible]		
१२३५	प्रदिप कोंडले	9970803836	[illegible] शिक्षक धाराशिव			
१२३६						
१२३७	सचिन गायकवाड	9890472824	[illegible]			
१२३८	रमेश पोरालवर	8485858508	[illegible]			
१२३९	पंचप्पा विजय मैदी	8788956115	[illegible]			
१२४०	सौ. साधना पुरु. एन. यांना		20 सप्टेंबर ते 20 ऑक्टोबर शिक्षक			
१२४१						
१२४२						

पद्मशाली शिक्षण संस्था, सोलापूर

महर्षी श्री मार्कंडेय महामुनी जन्मोत्सवानिमित्त भव्य रक्तदान शिबिर मंगळवार दि.२४/०१/२०२३

(7)

रक्तदाते नोंदणी तक्ता — रक्तपेढीचे नाव : डॉ. हेडगेवार रक्तपेढी

अ.क्रं.	रक्तदात्याचे पूर्ण नाव	मोबाईल नंबर	संपर्क शिक्षक / शिक्षकेतर नाव	शाळेचे नाव	स्वतः	शेरा
१२२२	अमर देवरडी	8956980143	रमाकांत म्हैसूर	A.B.B.M.		
१२२३	नागेश विगी	7020308111	—॥—	A.R.B.M.		Nagesh
१२२४						
१२२५	चंद्रकांत महादेव येळकळी	9203076399	गायूळ सर	[illegible]		[illegible]
१२२६						
१२२७	सागर गंजी (अक्षय)	8805051427	सतिश गजेली	A.R.Bmals		
१२२८	अकबर म. नाईकवाडी	9860983898	प्रा. मुरुमकर	—॥—		[illegible]
१२२९	सद्दाम इसाक शेख	9960163236	प्रा. मुरुमकर	—॥—		[illegible]
१२३०	प्रमोद जव्हार	8624857886	मैसूर	—॥—		
१२३१	अंबरिश गाजुल	9028696543	दिपक घागरे			R.S. [illegible] Ambarish
१२३२	शिवकुमार गजेली	9423589817	सतिश गजेली	—॥—		[illegible]
१२३३	महेश शिंदे	7796801877	सतिश गजेली			
१२३४	बालाजी विटेप	9552070308	प्रा. शंकर राजे	[illegible]		[illegible]
१२३५	प्रदिप कोंडले	~~9970 80386~~	~~प्रा. [illegible]~~ दिपक घागरे	[illegible]		[illegible]
१२३६		9970803836				
१२३७	सदाशिव [illegible]	9890472821	सादुल मॅडम			[illegible]
१२३८	रमेश पोटाबली	8485858508	सादुल मॅडम			[illegible]
१२३९	पेंटप्पा विजय मैरी	8788946115	सादुल मॅडम			[illegible]
१२४०	सौ. सादुल एस.एम. यांना		20 सर्टिफिकेट व 20 डबे मिळाले	Sadul		
१२४१						
१२४२						

पद्मशाली शिक्षण संस्था, सोलापूर

महर्षी श्री मार्कंडेय महामुनी जन्मोत्सवानिमित्त भव्य रक्तदान शिबिर मंगळवार दि.२४/०१/२०२३

(7)

रक्तदाते नोंदणी तक्ता — रक्तपेढीचे नाव : डॉ. हेडगेवार रक्तपेढी

अ.क्रं.	रक्तदात्याचे पूर्ण नाव	मोबाईल नंबर	संपर्क शिक्षक / शिक्षकेतर नाव	शाळेचे नाव	स्वत:	शेरा
१२२२	अमर देवदास	8956980143	[illegible]	A.B.B.M.	✓	
१२२३	गणेश बिराजी	7020308111	—"—	A.R.B.M.		
१२२४						
१२२५	चंद्रकांत मल्लेश [illegible]	9203092388	[illegible]	[illegible]		
१२२६						
१२२७	सागर गंजी (अक्षय)	8805051427	सविता गायकवाड	A.R.Bmls		
१२२८	अकबर म. नाईकवाडी	9860983897	प्रा. मुजमकर	—		
१२२९	सद्दाम अलाक शेख	9960163236	प्रा. मुजमकर	—		
१२३०	प्रमोद जवळगे	8855857886	म्हेसूर	—		
१२३१	अंबादास गायकवाड	9028696542	दिपक धागे			
१२३२	शिवकुमार गायकवाड	9423599817	सविता गायकवाड	—		
१२३३	महेश शिंदे	7796801879	सविता गायकवाड			
१२३४	बाळासाहेब विठ्ठल	9552070308	प्रा. शेकर राजे			
१२३५	प्रदिप कोंडले	9970884386	प्रा. [illegible] दिपक धागे			
१२३६		9970803836				
१२३७	सचिन [illegible]	9890472824	[illegible]			
१२३८	रमेश पोरालवार	8485858508	[illegible]			
१२३९	पृथ्वी विजय मोरे	8788956115	[illegible]			
१२४०	सौ. [illegible] एस.एस. योगा		20 सप्टेंबर ते 20 ऑक्टो मिळाले dating			
१२४१						
१२४२						

पद्मशाली शिक्षण संस्था, सोलापूर

महर्षी श्री मार्कंडेय महामुनी जन्मोत्सवानिमित्त भव्य रक्तदान शिबिर मंगळवार दि.२४/०१/२०२३

(7)

रक्तदाते नोंदणी तक्ता — रक्तपेढीचे नाव : डॉ. हेडगेवार रक्तपेढी

अ.क्रं.	रक्तदात्याचे पूर्ण नाव	मोबाईल नंबर	संपर्क शिक्षक / शिक्षकेतर नाव	शाळेचे नाव	स्वत:	शेरा
१२२२	अमर [illegible]	8956980143	[illegible]	A.B.B.M.		
१२२३	गणेश [illegible]	7020308111	—11—	A.R.B.M.		
१२२४						
१२२५	[illegible]	[illegible]	[illegible]	[illegible]		
१२२६						
१२२७	सागर गंजी (अक्षय)	8805051426	सविता गायकवाड	A.R.Bmls		
१२२८	अकबर म. नाईकवाडी	9860983897	प्रा. मुदगलकर	—		
१२२९	अहमद इलाक शेख	9960163236	प्रा. मुदगलकर	—		
१२३०	प्रसाद जवळगेकर	8855857886	मैसूर	—		
१२३१	अंबादास गायकवाड	9028696543	दिपक धागे			
१२३२	शिवकुमार गायकवाड	9423559817	सविता गायकवाड	—		
१२३३	महेश शिंदे	7796801673	सविता गायकवाड			
१२३४	बालाजी विठ्ठल	9552070308	प्रा. शेकर राजे			
१२३५	प्रदिप कोंडले	9970803836	प्रा. अशोक अवताडे दिपक धागे			
१२३६		9970803836				
१२३७	सचिन ओमकुरे	9890472824	सावळे सर			
१२३८	रमेश पोरालवार	8485858508	सावळे सर			
१२३९	पृथ्वी विजय मोरे	8788956115	सावळे सर			
१२४०	सौ. सावळे एस. एस. यांना		20 सप्टेंबर ते 20 ऑक्टोबर मिळाले			
१२४१						
१२४२						

पद्मशाली शिक्षण संस्था, सोलापूर

महर्षी श्री मार्कंडेय महामुनी जन्मोत्सवानिमित्त भव्य रक्तदान शिबिर मंगळवार दि.२४/०१/२०२३

रक्तदाते नोंदणी तक्ता — रक्तपेढीचे नाव : डॉ. हेडगेवार रक्तपेढी

अ.क्रं.	रक्तदात्याचे पूर्ण नाव	मोबाईल नंबर	संपर्क शिक्षक / शिक्षकेतर नाव	शाळेचे नाव	स्वत:	शेरा
~~१२२२~~	अमर देवदास	8956980143	रमाकांत म्हेत्रे	A.B.B.M.		
~~१२२३~~	गणेश शिंगी	7020308111	—11—	A.R.B.M.		
१२२४						
~~१२२५~~	चंद्रकांत मल्लेश येलमल्ली	9730976388	शांभवी रास्ते			
१२२६						
~~१२२७~~	सागर गंजी (अशक्य)	8805051462	सानिका गायकवाडी	A.R.Bmb		
~~१२२८~~	अकबर म. नाईकवाडी	9860983897	प्रा. मुकनकर	—		
~~१२२९~~	सद्दाम उस्मान शेख	9960163236	प्रा. मुकनकर	—		
~~१२३०~~	प्रमोद sawar	8951857886	म्हेत्रे	—		
~~१२३१~~	अंबादास गायकवाड	9028696543	दिपक धागाटे			
~~१२३२~~	शिवकुमार गायकवाड	9423589981	सानिका गायकवाड	— 11		
१२३३	महेश शिंदे	7796801870	सानिका गायकवाड			
~~१२३४~~	बाळासाहेब विटेकर	9552070308	प्रा. शेखर राऊत			
~~१२३५~~	प्रदिप कोंडले	9970803886	~~प्रा. अशोक अलकुंटे~~ दिपक धागाटे			
१२३६		9970803836				
~~१२३७~~	सचिन अनगुरे	9890472824	साईनाथ गुरम			
~~१२३८~~	रमेश पोरालवार	8485858508	साईनाथ गुरम			
~~१२३९~~	पंढरीनाथ विजय मोरे	8788946115	साईनाथ गुरम			
१२४०	सौ. साईनाथ पुरुषोत्तम यांना		20 सप्टेंबर ते 20 ऑक्टोबर पर्यंत रक्तदान देता येईल			
१२४१						
१२४२						

पद्मशाली शिक्षण संस्था, सोलापूर

महर्षी श्री मार्कंडेय महामुनी जन्मोत्सवानिमित्त भव्य रक्तदान शिबिर मंगळवार दि.२४/०१/२०२३

रक्तदाते नोंदणी तक्ता — रक्तपेढीचे नाव : डॉ. हेडगेवार रक्तपेढी

अ.क्रं.	रक्तदात्याचे पूर्ण नाव	मोबाईल नंबर	संपर्क शिक्षक / शिक्षकेतर नाव	शाळेचे नाव	स्वत:	शेरा
१२२२	अमर दत्तात्रय	8956980163	[illegible]	A.B.B.M.		
१२२३	गणेश शिंगी	7020308111	—11—	A.R.B.M.		
१२२४						
१२२५	चंद्रकांत मल्लेश [illegible]	9203096395	[illegible]	[illegible]		
१२२६						
१२२७	सागर गंजी (अक्षय)	8805051422	सविता गणेकरी	A.R. Bmvlg		
१२२८	अक्कवा म. नाईकवाडी	9860983896	प्रा. मुदगलकर	—		
१२२९	सद्दाम इलाक शेख	9960163236	प्रा. मुदगलकर	—		
१२३०	प्रमोद जवार	8888578866	म्हैसूर	—		
१२३१	अंबारिश गाजुल	9028696854	दिपक धागे			
१२३२	शिवकुमार गणेकरी	9423519817	सविता गणेकरी	—		
१२३३	महेश शिंदे	7796801677	सविता गणेकरी			
१२३४	बालाजी विटेप	9552070308	प्रा. शेकर राजे	[illegible]		
१२३५	प्रदिप कोंडले	9970803836	प्रा. [illegible]	दिपक धागे		
१२३६		9970803836				
१२३७	सचिन अनगुरे	9890472324	[illegible]			
१२३८	रमेश पोरालवर	8485858508	[illegible]			
१२३९	पृथ्वी विजय मोरे	8788946115	[illegible]			
१२४०	[illegible]		20 मार्च [illegible]			
१२४१						
१२४२						

पद्मशाली शिक्षण संस्था, सोलापूर

महर्षी श्री मार्कंडेय महामुनी जन्मोत्सवानिमित्त भव्य रक्तदान शिबिर मंगळवार दि.२४/०१/२०२३

(४)

रक्तदाते नोंदणी तक्ता

रक्तपेढीचे नाव : डॉ. हेडगेवार रक्तपेढी

अ.क्रं.	रक्तदात्याचे पूर्ण नाव	मोबाईल नंबर	संपर्क शिक्षक / शिक्षकेतर नाव	शाळेचे नाव	स्वतः	शेरा
१२४३	~~प्रसाद पुल्ली~~					
१२४४	दुर्गाप्रसाद पुल्ली	9860087711	सादुल मॅडम	बुर्ला कॉलेज		[signature]
१२४५	गणेश कस्तुरे	9175826535	गाजुल सर (शिक्षक) प्रमाणपत्र	बुर्ला कॉलेज		[signature]
१२४६	अक्षय नामदेव वाघमोडे	8788032274	सादुल मॅडम	बुर्ला कॉलेज		[signature]
१२४७						
१२४८						
१२४९						
१२५०						






''भाषिक अल्पसंख्याक शैक्षणिक संस्था''
पद्मशाली शिक्षण संस्था
महर्षी श्री मार्कंडेय महामुनी जन्मोत्सवानिमित्त
भव्य रक्तदान शिबीर
''रक्तदान हे श्रेष्ठदान''
Padmashali Shikshan Sanstha's
Maharshi Shri. Markandey Mahamuni
Jayanti
MEGA BLOOD DONATION CAMP
IN COLLABORATION WITH
A. R. BURLA MAHILA MAHAVIDYALAYA, SOLAPUR
Donate Blood
Save Life
DATE: 24TH JANUARY 2023
TIME: 8 AM TO 5 PM


इं. न. बोल्ली
रक्तपेढी,




प्रशांती शिक्षण संस्था
भव्य रक्तदान शिबीर


"भाषिक अल्पसंख्याक शैक्षणिक संस्था"
पद्मशाली शिक्षण संस्था
महर्षी श्री मार्कंडेय महामुनी जन्मोत्सवानिमित्त
भव्य रक्तदान शिबीर
Padmashali Shikshan Sanstha's
Maharshi Shri. Markandey Mahamuni
Jayanti
MEGA BLOOD DONATION CAMP
A. R. BURLA MAHILA MAHAVIDYALAYA, SOLAPUR
Donate Blood
Save Life